

ΥΠΟΜΝΗΜΑ

1) Ορια αγροτεμαχίου: (1,AP718,AP717,20,19,16,17,18,1)

2) E= 5.719,92 μ²

3) Οροι δομησης

Κανον	Στοιχεία αγροτεμαχίου
E= 4000 μ ²	5.719,92 μ ²
Π= 45 μ.	48,00 μ
B= 50 μ.	89,34 μ
K= 10%	
Σ.Δ.= 0,2	
Ημεγ.= 7,5	
Οροφοι 2	
Δ= 3,0+0,10*7,50=3,75 μ	
Αποσταση απο ορια: 15,0 μ.	
Σ. Ο= 5 * 0,20 = 1	

Αφετηρία μετρησης υψων

Ορίζεται το χαμηλότερο σημείο της τομής του περιγράμματος του κτιρίου με το φυσικό η διαμορφωμένο έδαφος

Δήλωση ιδιοκτητη

Ο υπογραφων Βασίλειος Αργυροπούλος, ιδιοκτητης του αγροτεμαχίου 1,AP718,AP717,20,19,16,17,18,1 το οποίο φαίνεται στο τοπογραφικό διαγραμμα, δηλώνω ότι τα ορια που εχω υλοποιήσει είναι ορθά.

ο δήλων

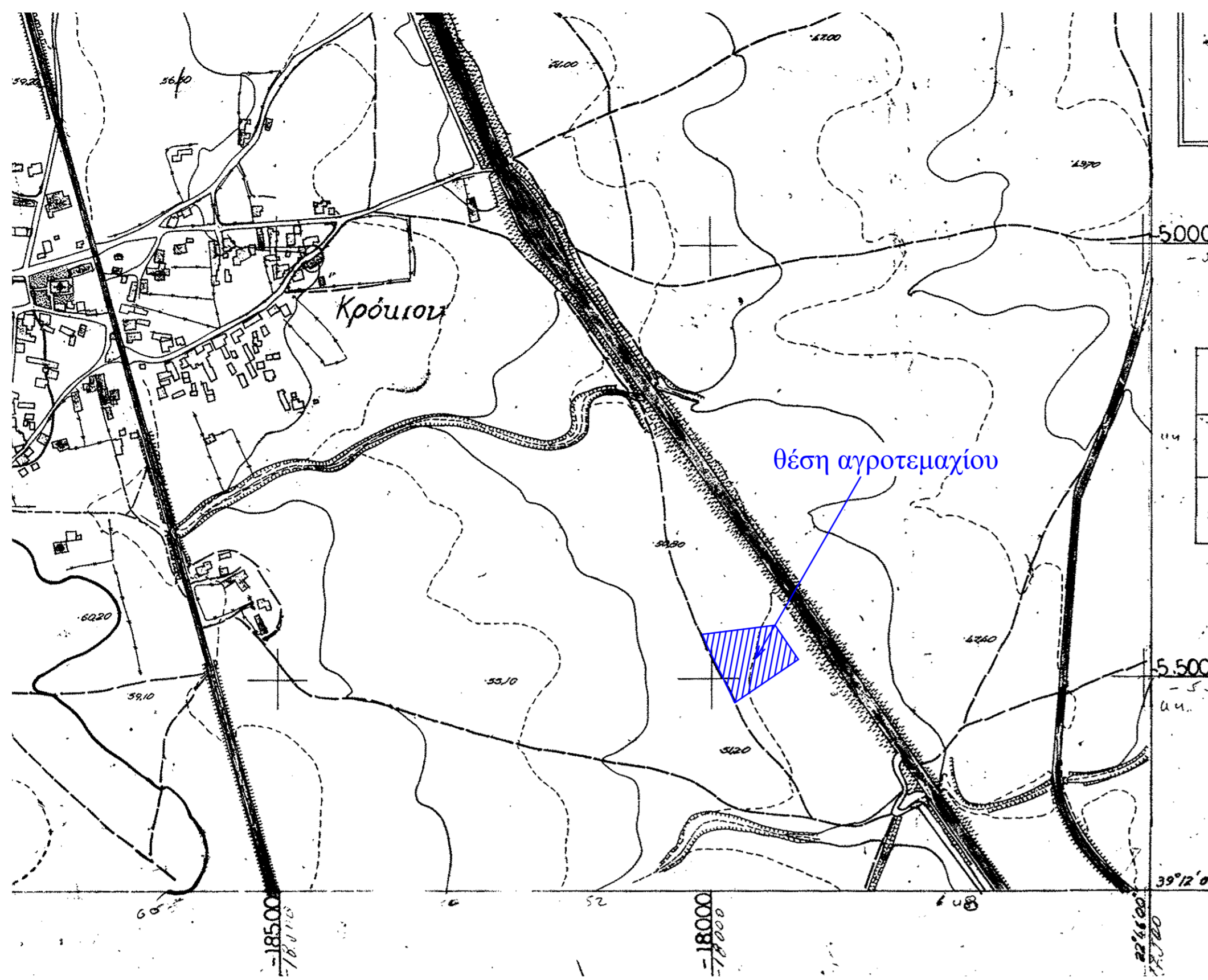

ΑΠΟΣΠΑΣΜΑ ΧΑΡΤΗ ΓΥΣ (ΚΛ. 1/5000)

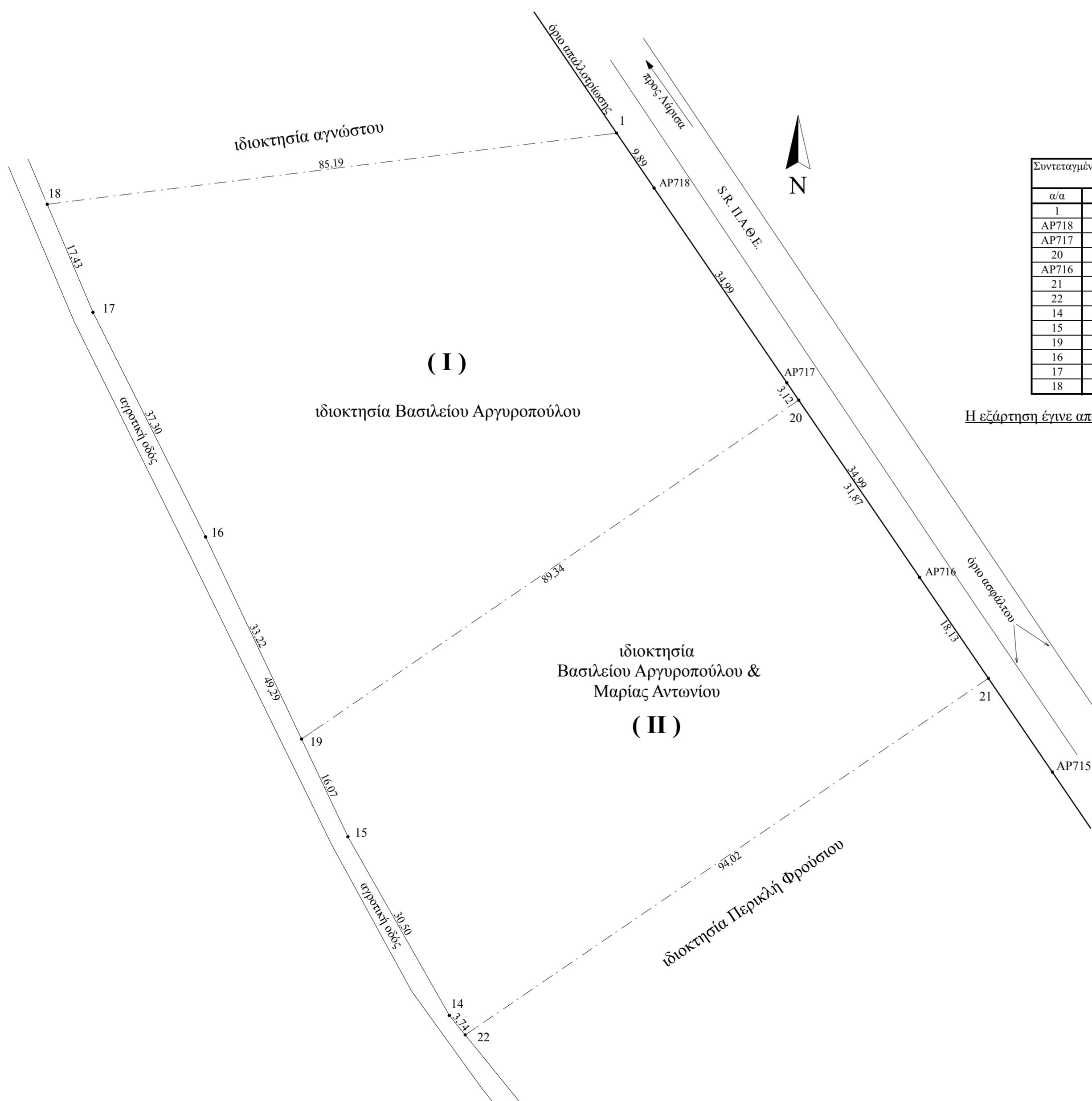

α/α	Xi	Yi
1	392842,872	4339601,588
AP718	392848,440	4339593,420
AP717	392868,150	4339564,510
20	392869,910	4339561,928
AP716	392887,860	4339535,600
21	392898,076	4339520,616
22	392820,396	4339467,656
14	392818,037	4339470,556
15	392802,981	4339497,086
19	392796,095	4339511,602
16	392781,855	4339541,621
17	392765,135	4339574,968
18	392758,335	4339591,018

Η εξάρτηση έγινε απο το τριγωνομετρικό ΓΥΣ Ανώνυμο (100)

Εγινε έλεγχος Αλμυρός... Φ. Δασολόγος	ΘΕΩΡΗΘΗΚΕ Σύμφωνα με το αριθμ. 2386/12-08-2014-11-14 έγγραφο μας και προσαρτάται σ' αυτό. Αλμυρός... Ο Δασάρχης
ΠΑΝΑΓΙΩΤΑ ΚΡΑΒΑΡΗ ΔΑΣΟΛΟΓΟΣ	ΕΡΓΟΣ ΑΝΑΡΙΑΝΟΣ ΔΑΣΟΛΟΓΟΣ
ΙΔΙΟΚΤΗΤΗΣ	ΒΑΣΙΛΕΙΟΣ ΑΡΓΥΡΟΠΟΥΛΟΣ
ΕΡΓΟ	ΑΠΟΤΥΠΩΣΗ ΑΓΡΟΤΕΜΑΧΙΟΥ
ΘΕΣΗ	ΚΡΟΚΙΟ (εκτός σχεδίου - θέση "Μαντρί")
ΜΕΛΕΤΗΤΗΣ	ΜΑΜΟΥΡΑΣ ΙΩΑΝΝΗΣ - ΠΟΛ. ΜΗΧΑΝΙΚΟΣ
ΑΡΙΘΜΟΣ ΣΧΕΔΙΟΥ	ΑΡΧΙΤΕΚΤΟΝΙΚΗ ΜΕΛΕΤΗ
A1	ΤΟΠΟΓΡΑΦΙΚΟ
ΚΛΙΜΑΚΑ 1/500	ΑΛΜΥΡΟΣ - ΙΟΥΛΙΟΣ 2014
	ΙΩΑΝΝΗΣ Β. ΜΑΜΟΥΡΑΣ ΔΙΠΛ. ΠΟΛΙΤΙΚΟΣ ΜΗΧΑΝΙΚΟΣ ΕΘΝΙΚΟΥ ΜΕΤΣΩΒΙΟΥ ΠΟΛΥΤΕΧΝΕΙΟΥ ΜΕΛΟΣ Τ.Ε.Ε. ΑΡΙΘ. ΜΗΤΡΩΟΥ 97553 ΕΡΓΙΟΥ 9 - ΑΛΜΥΡΟΣ - Τ.Κ. 24220 22531