

Μέτρο υψομετρίας παραβώσεως (Κ) στο κέντρο Βόλφου 0.966902
 Ε.Γ.Σ.Α. (Ελληνική Γνώση Σύνταξης Αναφοράς Ελλάδα) κωδ. 0 9 8 8 0 α= 6378137 β=1298 2572236
 Επίκεντρο Μέρμερην Τράπεζα
 Κεντρικός Μεσημβρινός 249 κω = 0.9699
 Στο Μεσημβρινό αναφοράς το κω 000 000
 Πλάτος αναφοράς 00α 00' 00"

ΜΑΤΡ.	ΘΕΜΑ ΙΣΤΟΥ ΔΙΓΕΑ			
	ΚΑΡΤΗΣΙΑΝΕΣ ΣΥΝΤΗΞΕΙΣ ΕΓΓΑ 87	ΓΕΩΓΡΑΦΙΚΕΣ ΣΥΝΤΗΞΕΙΣ ΕΓΓΑ 87	ΓΕΩΓΡΑΦΙΚΕΣ ΣΥΝΤΗΞΕΙΣ ΕΣΟΘ (Γ.Σ.Σ.)	ΓΕΩΓΡΑΦΙΚΕΣ ΣΥΝΤΗΞΕΙΣ ΝΟΣΦΑ
X	880485 27	X = 26°02'49"7905	X = 26°02'49"7862	X = 26°02'55"9274
Y	424055 16	Y = 38°17'44"3148	Y = 38°17'37"3061	Y = 38°17'54"1293
H	434 30	H= 434 30	H= 434 30	H= 434 30

ΠΡΟΙ. ΔΟΜΗΤΗΚΕΣ ΚΕΡΑΙΕΣ
 ΝΟΣΦΑ Η 20781888 852 100Α
 Η 21276193 852 100Β
 Η 20870293 852 100Α
 Η 20870293 852 100Β
 Η 20870293 852 100Α
 Η 20870293 852 100Β

- ΠΑΡΑΤΗΡΗΣΕΙΣ**
- Υψομετρική αναφορά 0,00 από μόνον ομίχλη φέλλωσαν
 - Ισοβαθμίες υψομετρικών κεραιών 1,00 m
 - Η υπογραφή αποτελείται μόνο με υψομετρικά ονόματα
 - Το σχέδιο υπολογίζεται με την μέθοδο του Gauss
 - Η έκδοση από Ε.Γ.Σ.Α '87 έγινε στο πιο δέντρο ΝΕΡΟΣ

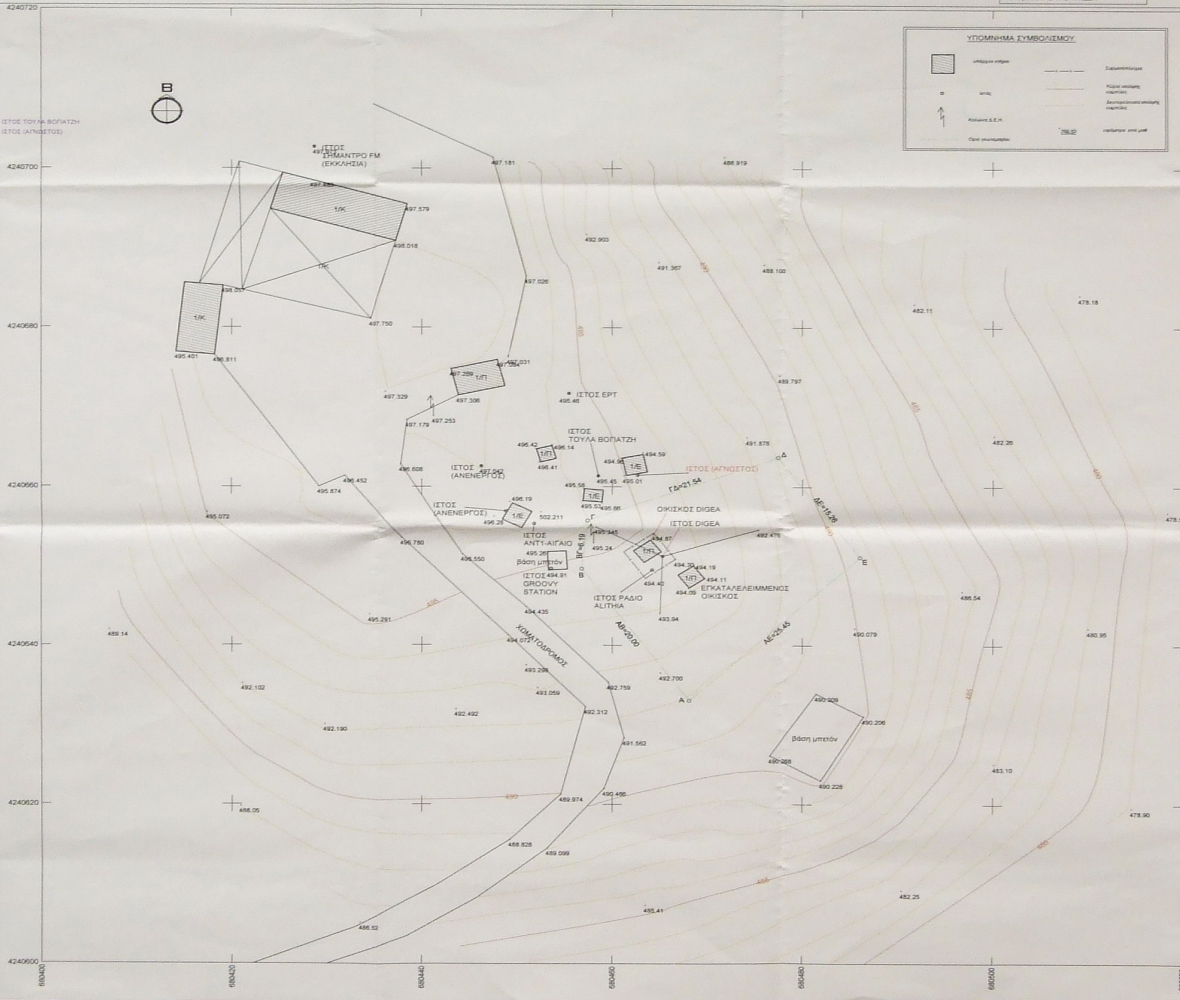
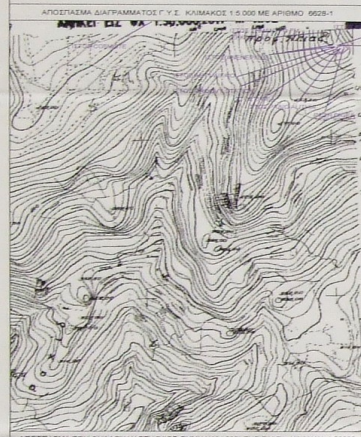

ΥΠΟΜΗΝΙΑ ΣΥΜΒΟΛΩΝ

- Υψομετρικός σημείο
- Κεντρικός Μεσημβρινός
- Οριογραμμή
- Κανάλι
- Κοίτη ποταμού
- Κοιλάκι ποταμού
- Παράρτημα
- Διαδρομή υποδομής
- Καταγραφή
- Περιοχή

ΥΠΟΜΗΝΙΑ

ΕΜΒΑΣΗ ΓΕΩΜΕΤΡΙΚΟΥ ΜΕ ΣΤΟΙΧΕΑ (Α.Β.Γ.Δ.Α): 500.00 μ.²
 ΣΥΝΟΛΙΚΟ ΕΜΒΑΣΗ ΟΙΚΙΚΩΝ ΔΙΓΕΑ: 4.19 μ.²

ΠΙΝΑΚΑΣ ΚΑΡΤΗΣΙΑΝΩΝ ΣΥΝΤΗΞΕΩΝ ΤΩΝ ΚΟΡΥΦΩΝ ΤΩΝ ΓΕΩΜΕΤΡΙΚΩΝ			
ΕΛΛΗΝΙΚΟ ΓΕΩΔ. ΣΥΣΤΗΜΑ (ΑΒΓΔΕ)	ΠΡΟΒΟΛΗ ΜΑΤ (αφ.38°19' 30.2"Ε)		
	ΑΒΑ	Υ	
Α	680488 065	424053 078	Α
Β	680487 757	424055 055	Β
Γ	680487 429	424055 759	Γ
Δ	680477 424	424055 055	Δ
Ε	680486 039	424055 089	Ε

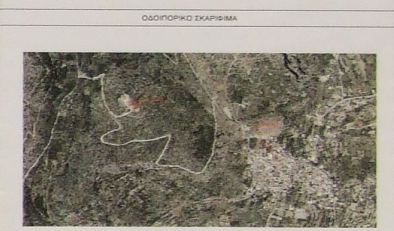

ΑΝΑΔΟΧΟΙ ΜΕΛΗΤΗΤΕΣ
 ΔΙΠΛΟΠΛΩΤΟΙ ΓΕΩΤΕΧΝΟΙ
 ΚΑΡΛ ΜΑΡΙΑ Ν. ΔΙΑΜΕΤΡΙΤΣΕ
 Π.τ. 18 219 36 403
 www.geofemtopos.gr, e-mail: info@geofemtopos.gr

ΕΡΓΟΔΟΤΗΣ: ΔΙΓΕΑ ΦΗΦΙΑΚΟΣ ΠΑΡΟΧΟΣ Α.Ε.

ΕΡΓΟ: ΕΚΚΑΤΑΣΤΑΣΗ ΚΑΙ ΑΣΤΥΝΟΡΙΑ ΣΤΑΘΜΩΝ ΕΠΙΣΤΡΟΦΗΣ ΦΗΦΙΑΚΩΝ ΕΥΡΕΥΡΟΠΕΡΙΘΕΤΗΣ ΤΗΣ ΕΤΑΙΡΙΑΣ ΨΑΝΘΗΜΗ ΕΤΑΙΡΕΙΑ ΠΑΡΟΧΗΣ ΥΠΗΡΕΣΙΩΝ ΤΗΣ ΕΠΕΚΤΕΛΩΣΗΣ ΠΑΡΟΧΟΥ ΦΗΦΙΑΚΩΝ ΜΕΤΑΛΟΓΕΩΩΝ ΜΕ ΔΙΑΡΚΕΙΑ ΤΙΤΛΟ ΔΙΓΕΑ - ΦΗΦΙΑΚΟΣ ΠΑΡΟΧΟΣ Α.Ε."

ΘΕΣΗ ΕΡΓΟΥ: ΘΕΣΗ ΓΡΑΦΕΙΟΥ ΔΙΜΟΣ ΚΙΟΥ ΝΟΜΟΣ ΚΙΟΥ

ΘΕΜΑ ΣΧΕΔΙΟΥ:	ΑΡ. ΣΧΕΔΙΟΥ T 1
ΤΟΠΟΓΡΑΦΙΚΟ ΔΙΑΓΡΑΜΜΑ	ΚΛΙΜΑΚΑ 1:200
ΥΠΟΓΡΑΦΗ:	ΗΜΕΡΟΜΗΝΙΑ ΜΑΡΤΙΟΣ 2014
ΣΦΡΑΓΙΔΑ:	

ΕΠΙΒΛΕΨΗ:

ΕΚΡΙΘΗΚΕ: