

ΠΛΥΝΑΚΕΣ ΣΥΝ/ΝΩΝ ΕΓΞΑ '87

- 1: (219002.3662 . 417849.5653)
- 2: (219029.3073 . 417845.6380)
- 3: (219041.9395 . 417846.5150)
- 4: (219041.9395 . 417846.5150)
- 5: (219050.0436 . 417848.5449)
- 6: (219057.6975 . 417849.7467)
- 7: (219063.5504 . 417848.7699)
- 8: (219077.0571 . 417846.8123)
- 9: (219077.0571 . 417846.8123)
- 10: (219059.7234 . 417844.9606)
- 11: (219037.3947 . 417840.6628)

Το παρόν τοπογραφικό διάγραμμα συνοδεύει την αριθμ. 3484/11.12.2013 Πράξη Άρσης Αναστάσιως  
 ΘΕΩΡΗΘΗΚΕ  
 ΖΑΚΥΝΘΟΣ 11/12/2013

Ο ΔΗΜΟΣ ΔΕΛΦΩΝ  
 Διευθυντής Ομιλοποιός  
 Διορισμένος με Β' Βαθμ.

Ιδιοκτήτρια  
 Κτηνοτρόφος Λιανών Δοφτηρά

Το παρόν τοπογραφικό διάγραμμα συνοδεύει την αριθμ. 2688/26-11-14 Πράξη Χαρακτηρισμού.  
 ΘΕΩΡΗΘΗΚΕ  
 ΖΑΚΥΝΘΟΣ 26/11/2014

Ο ΔΗΜΟΣ ΔΕΛΦΩΝ  
 Διευθυντής Ομιλοποιός  
 Διορισμένος με Β' Βαθμ.

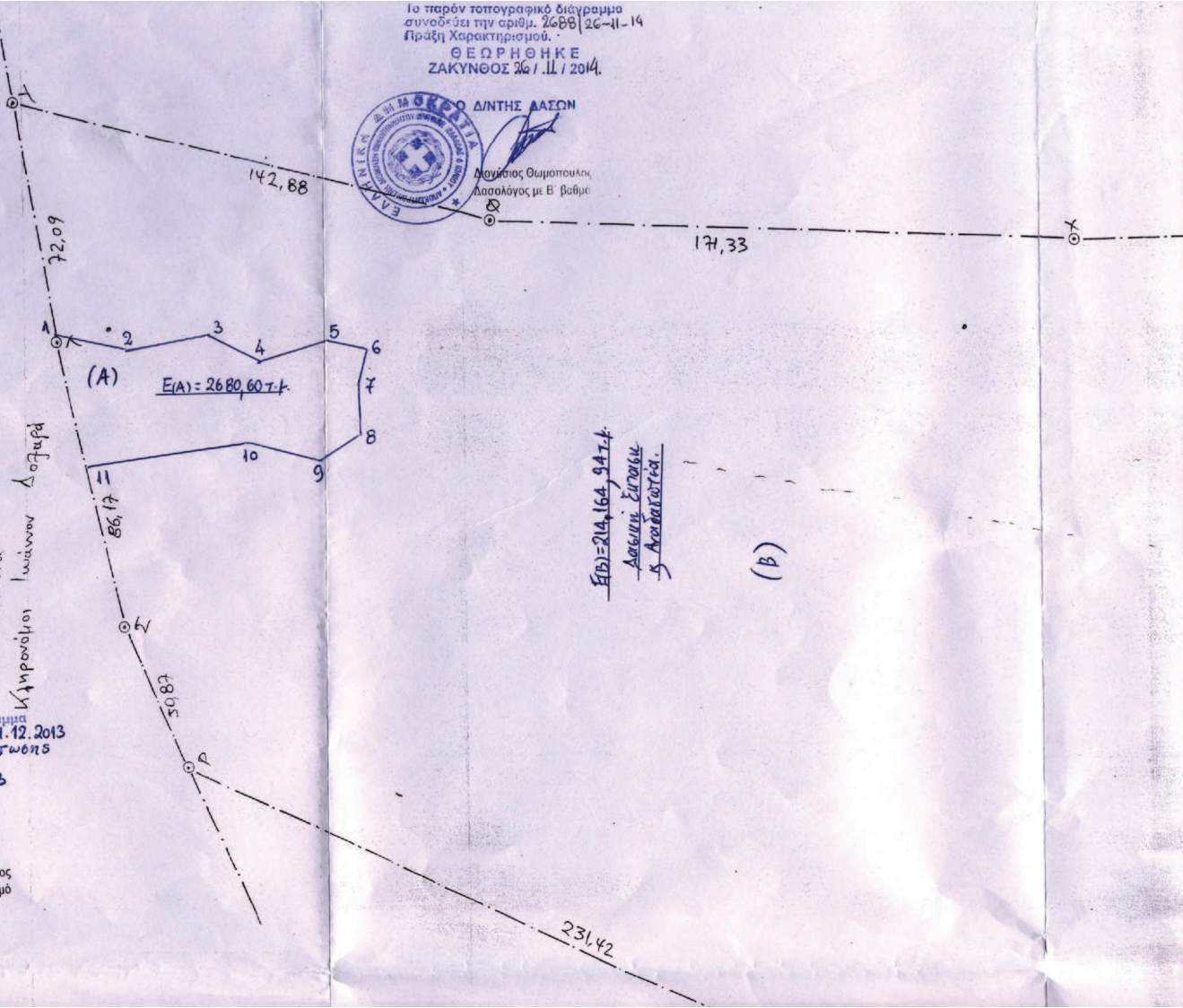

Εμβα= 214,164 94 T.K.  
 Ανεπίσημο Έργο  
 5 Αναστάσιως.

(B)

(A) Εμβα= 2680,60 T.K.

Ιδιουσία  
Κηρυκόφοι Χαράλαμπος Μουσιγιά

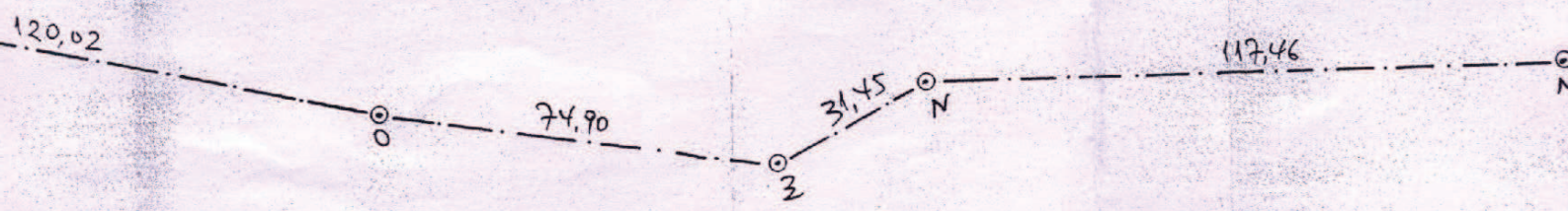
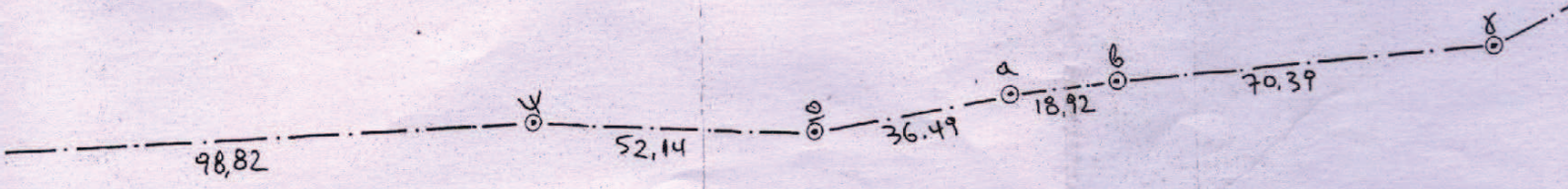

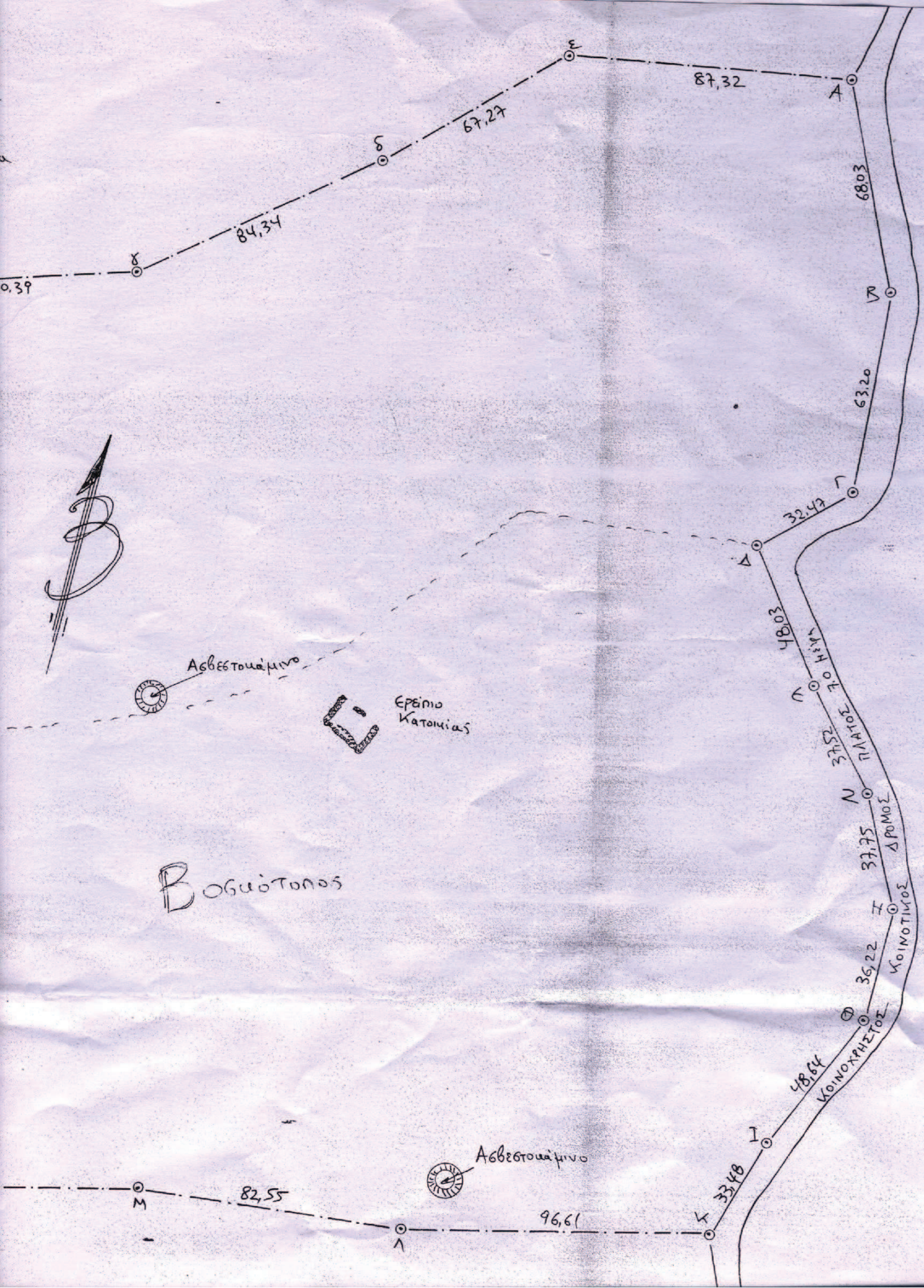

ΑΡΤΙΟΤΗΤΑ - ΟΙΚΟΔΟΜΗΣΙΜΟΤΗΤΑ:

Το αγροτεμάχιο (Βοσπότοπος)  
με στοιχεία ΑΒΓ... οαβγδεΑ και  
εμβαδόν 216.845,54 m<sup>2</sup> ιδιοκτησίας Δρ. Ζέρβα  
επιβάλλεται εντός των ορίων σχεδίου οικισμού  
και γήινος δ/δ Λιδακιάς και είναι κατά  
κανόνα Άρτο ή Οικοδομήσιμο σύμφωνα  
με τις διατάξεις του ΓΟΚ  
(ΠΔ 651/77)

- Ο ΜΗΧΑΝΙΚΟΣ -

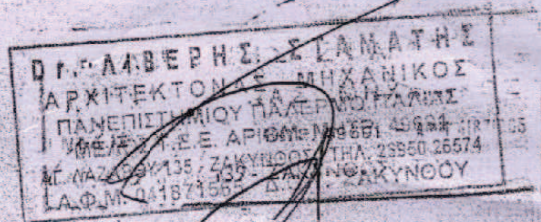

ΟΙ ΣΥΜΒΑΛΟΜΕΝΟΙ

ΟΙ ΔΙΚΗΓΟΡΟΙ

# ΕΜΒΑΔΟΝ ΟΙΚΟΠΕΔΟΥ

216.845,54 τ.μ.

## ΣΥΝΤΕΤΑΓΜΕΝΕΣ ΚΟΡΥΦΩΝ ΣΕ ΕΓΣΑ 87

at point X=219384.0000 Y=4179124.0000 Z= 0.0000  
at point X=219328.0000 Y=4179057.0000 Z= 0.0000  
at point X=219322.0000 Y=4178990.0000 Z= 0.0000  
at point X=219307.0000 Y=4178907.0000 Z= 0.0000  
at point X=219269.9500 Y=4178847.1500 Z= 0.0000  
at point X=219260.6000 Y=4178830.7000 Z= 0.0000  
at point X=219244.6000 Y=4178797.9000 Z= 0.0000  
at point X=219211.4500 Y=4178757.6500 Z= 0.0000  
at point X=219156.0000 Y=4178675.8500 Z= 0.0000  
at point X=219126.7510 Y=4178638.9625 Z= 0.0000  
at point X=219049.5500 Y=4178541.6000 Z= 0.0000  
at point X=218938.8080 Y=4178451.3164 Z= 0.0000  
at point X=219003.3000 Y=4178419.1000 Z= 0.0000  
at point X=219082.6500 Y=4178385.5000 Z= 0.0000  
at point X=219126.7510 Y=4178375.4528 Z= 0.0000  
at point X=219329.9762 Y=4178486.1571 Z= 0.0000  
at point X=219419.1703 Y=4178566.4708 Z= 0.0000  
at point X=219471.2129 Y=4178620.3441 Z= 0.0000  
at point X=219476.1232 Y=4178651.4127 Z= 0.0000  
at point X=219501.1807 Y=4178687.1237 Z= 0.0000  
at point X=219544.3609 Y=4178747.0105 Z= 0.0000  
at point X=219601.6500 Y=4178806.4500 Z= 0.0000  
at point X=219626.7500 Y=4178840.8500 Z= 0.0000  
at point X=219644.6500 Y=4178866.6000 Z= 0.0000  
at point X=219658.7298 Y=4178884.3910 Z= 0.0000  
at point X=219645.0808 Y=4178914.9676 Z= 0.0000  
at point X=219630.6332 Y=4178961.4163 Z= 0.0000  
at point X=219606.4232 Y=4178988.3555 Z= 0.0000  
at point X=219571.5136 Y=4179002.7087 Z= 0.0000  
at point X=219534.4230 Y=4179008.3678 Z= 0.0000  
at point X=219437.4958 Y=4179018.5777 Z= 0.0000  
at point X=219490.3013 Y=4179050.9311 Z= 0.0000  
at point X=219446.0000 Y=4179096.0000 Z= 0.0000  
at point X=219384.0000 Y=4179124.0000 Z= 0.0000

# ΑΡΧΙΤΕΚΤΟΝΙΚΟ ΓΡΑΦΕΙΟ ΛΙΒΕΡΗΣ ΣΤΑΜΑΤΗΣ ΑΡΧΙΤΕΚΤΟΝΑΣ ΜΗΧ/ΚΟΣ



ΑΓ. ΛΑΖΑΡΟΥ 135

ΖΑΚΥΝΘΟΣ 26950 - 22412

FAX 26950-22412 e-mail: info@liveris.gr

ΕΡΓΟΔΟΤΗΣ	ΣΥΝΙΔΡΟΥΜΕΝΗ ΔΗΜΗΤΡΙΟΣ ΞΕΝΟΦΩΣ κα Νίκογλα	
ΕΡΓΟ	ΑΠΟΤΥΠΩΣΗ ΟΙΚΟΠΕΔΟΥ επί ΓΡΕΑ 87 (ΒΟΣΚΟΤΟΠΟΣ)	
ΘΕΣΗ ΕΡΓΟΥ		
	ΣΥΝΟΙΚΙΑ	ΛΑΓΓΑΔΑ ΟΔΟΣ - ΑΡΙΘΜΟΣ ΔΗΜΟΤΙΚΟΣ ΔΡΟΜΟΣ
	ΟΔΟΣ - ΑΡΙΘΜΟΣ	
ΘΕΜΑ ΣΧΕΔΙΟΥ	ΦΩΤΟΓΡΑΦΙΚΟ	ΚΛΙΜΑΚΑ 1 : 1000
ΜΕΛΕΤΗΤΗΣ	ΛΙΒΕΡΗΣ ΣΤΑΜΑΤΗΣ	
ΗΜΕΡΟΜΗΝΙΑ	ΣΕΠΤΕΜΒΡΙΟΣ 2012	ΑΡΙΘΜ. ΣΧΕΔΙΟΥ 34
		ΘΕΩΡ. ΥΠΗΡΕΣΙΑΣ