

Αριθμός πράξης 10776/26-5-2014
Ο. Γουλιανόπουλος

[Handwritten signatures]



Αντίγραφο
ΑΤΕΛΟΣ
ΓΙΑ ΧΡΗΣΗ ΔΗΜΟΣΙΟΥ
ΑΝΑΕΤΑΙΡΙΑ Π. ΕΙΣΑΓΡΑ
ΣΥΜΒΟΛΑΤΟΓΡΑΦΟΣ
ΓΕΩΤΕΧΝΗ & ΖΑΚΥΝΘΟΣ 29100
ΑΔΜ 043571472 ΔΟΥ ΖΑΚΥΝΘΟΥ

ΤΟΠΟΓΡΑΦΙΚΟ ΔΙΑΓΡΑΜΜΑ
ΘΕΣΗ: "ΚΑΨΑΛΙΑ" Τ.Κ. Α.ΒΟΛΙΜΩΝ
Δ.Ε. ΕΛΑΤΙΩΝ
ΖΑΚΥΝΘΟΣ
ΚΛ: 1:500

Ακριβές αντίγραφο
του επισυναπτόμενου
στο υπ' αριθμ.: 10776/2014
συμβόλαιο
Ζακύνθος 31/7/2014
Η ΣΥΜΒΟΛΑΤΟΓΡΑΦΟΣ

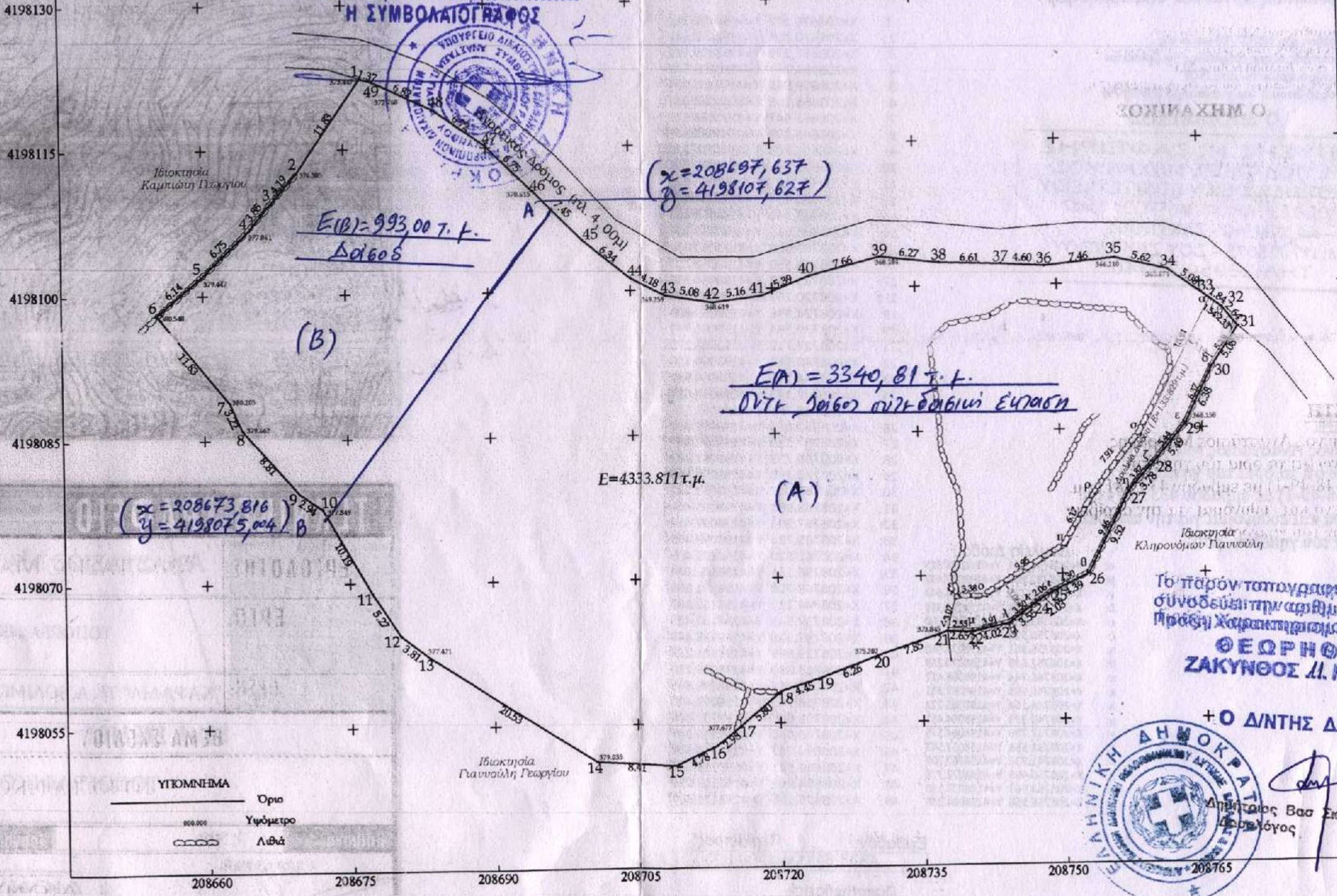

(x=208673,816
y=4198075,004) B

(x=208697,637
y=4198107,627)

E(B) = 993,00 τ.φ.
Διόδος

E(A) = 3340,81 τ.φ.
Ούτε διόδος ούτε διείσδυση ύδατος

E = 4333,811 τ.μ.

ΥΠΟΜΝΗΜΑ
——— Όριο
--- Υπόμτρο
..... Λιθά

Το παρόν τοπογραφικό σχέδιο
σύνοδεύεται με αριθμ. 2866/11.12.2014
Πρόσθ. Χαρακτηρισμού.
ΘΕΩΡΗΘΗΚΕ
ΖΑΚΥΝΘΟΣ 11.12.2014



Ο Δ/ΝΤΗΣ ΔΑΣΩΝ
Διευθυντής Βασ. Εκπαιδευτικού
Σολομός

ΥΠΕΥΘΥΝΗ ΔΗΛΩΣΗ (Ν. 651/77)

Δηλώνω υπεύθυνα ότι η Ιδιοκτησία που στο παρόν τοπογραφικό περιγράφεται με τα στοιχεία (1-2-3-...-48-49-1) με εμβαδόν 4333.811 τ.μ. που βρίσκεται στη θέση "Καψάλια" στην Τ.Κ.Α.Βολιμών της Δ.Ε. Ελατίων εκτός των ορίων του οικισμού είναι κατά παρέκκλιση άρτια και οικοδομήσιμη.

Συντεταγμένες Κορυφών Ορίων ΕΓΣΑ'87

*Το παρόν γήπεδο δεν εμπίπτει στις διατάξεις του Ν1337/83 και εντός αυτού δεν διέρχονται εναέριες γραμμές υψηλής τάσης ρεύματος ούτε βρίσκεται σε ρέμα. Επίσης η ιδιοκτησία βρίσκεται εκτός δικτύου Natura 2000
 **Το παρόν γήπεδο δεν ελέγχθηκε ως προς το δασικό του χαρακτήρα (Ν998/79)

Ο ΜΗΧΑΝΙΚΟΣ

ΔΙΟΝΥΣΗΣ Ν. ΖΑΦΕΙΡΗΣ
 ΔΙΠΛ. ΠΟΛΙΤΙΚΟΣ ΜΗΧΑΝΙΚΟΣ
 ΕΘΝΙΚΟΥ ΜΕΤΣΟΒΙΟΥ ΠΟΛΥΤΕΧΝΕΙΟΥ
 ΜΕΛΟΣ Τ.Ε.Ε. ΑΡΙΘΜ. ΜΗΤΡΩΟΥ 88447
 ΚΑΛΑΜΑΚΙ - ΖΑΚΥΝΘΟΣ
 ΑΦΜ: 117025075 - ΔΟΥ ΖΑΚΥΝΘΟΥ
 ΤΗΛ: 26950 25340

1:	X=208676.877	Y=4198122.292
2:	X=208670.036	Y=4198112.642
3:	X=208667.279	Y=4198109.482
4:	X=208664.787	Y=4198106.547
5:	X=208659.862	Y=4198101.925
6:	X=208655.135	Y=4198098.008
7:	X=208662.647	Y=4198088.873
8:	X=208663.979	Y=4198085.942
9:	X=208669.803	Y=4198079.333
10:	X=208672.266	Y=4198077.709
11:	X=208677.331	Y=4198068.871
12:	X=208680.257	Y=4198064.482
13:	X=208683.270	Y=4198062.153
14:	X=208700.632	Y=4198051.189
15:	X=208709.026	Y=4198050.678
16:	X=208713.359	Y=4198052.700
17:	X=208715.698	Y=4198054.553
18:	X=208720.161	Y=4198058.253
19:	X=208724.396	Y=4198059.609
20:	X=208720.764	Y=4198061.798
21:	X=208737.712	Y=4198064.278
22:	X=208740.363	Y=4198064.150
23:	X=208744.289	Y=4198064.992
24:	X=208747.163	Y=4198067.082
25:	X=208748.888	Y=4198068.148
26:	X=208752.850	Y=4198070.032
27:	X=208757.210	Y=4198078.497
28:	X=208759.753	Y=4198081.299
29:	X=208763.288	Y=4198085.496
30:	X=208766.077	Y=4198091.237
31:	X=208768.981	Y=4198095.404
32:	X=208767.291	Y=4198097.432
33:	X=208765.784	Y=4198098.488
34:	X=208761.620	Y=4198101.408
35:	X=208756.131	Y=4198102.634
36:	X=208748.708	Y=4198101.905
37:	X=208744.112	Y=4198102.182
38:	X=208737.545	Y=4198102.435
39:	X=208731.320	Y=4198103.143
40:	X=208723.899	Y=4198101.229
41:	X=208718.880	Y=4198099.270
42:	X=208713.761	Y=4198098.645
43:	X=208708.742	Y=4198099.440
44:	X=208705.000	Y=4198101.306
45:	X=208700.030	Y=4198105.245
46:	X=208694.747	Y=4198110.505
47:	X=208689.921	Y=4198115.228
48:	X=208684.369	Y=4198119.016
49:	X=208678.185	Y=4198121.889

ΔΗΛΩΣΗ ΙΔΙΟΚΤΗΤΗ

Ο κάτωθι υπογεγραμμένος Αναστάσιος Μαυράκης του Αθανασίου δηλώνω ότι τα όρια του γηπέδου με στοιχεία (1-2-3-...-48-49-1) με εμβαδόν 4333.811 τ.μ. υπεδείχθησαν από εμένα και ευθύνομαι για την ακρίβεια των δηλουμένων ορίων του γηπέδου μου.

Δουλειά Διόδου

α:	X=208766.031	Y=4198098.315
β:	X=208767.291	Y=4198097.432
γ:	X=208768.782	Y=4198095.643
δ:	X=208765.818	Y=4198091.389
ε:	X=208763.034	Y=4198085.660
ζ:	X=208759.528	Y=4198081.496
η:	X=208756.961	Y=4198078.669
θ:	X=208752.629	Y=4198070.259
ι:	X=208748.744	Y=4198068.412
κ:	X=208746.995	Y=4198067.331
λ:	X=208744.164	Y=4198065.272
μ:	X=208740.339	Y=4198064.451
ν:	X=208737.789	Y=4198064.575
ξ:	X=208738.558	Y=4198067.543
ο:	X=208741.938	Y=4198067.708
π:	X=208750.495	Y=4198072.778
ρ:	X=208753.563	Y=4198078.130
σ:	X=208758.556	Y=4198084.266

Ο ΔΗΛΩΝ

Εμβαδόν: 4333.811 τ.μ. | Περίμετρος: 289.820 μ.

Παρατηρήσεις:

1. Το έργο εκπονήθηκε με τη βοήθεια του κτηματολογίου.
2. Εξάρτηση ιδιοκτησίας από τριγωνομετρικά Τ.Ε.Π.
3. Αποτύπωση με GPS HIPER + L1/L2 RTK.
4. Απόσταση από θάλασσα ≈ 2200 μ.

ΕΦΘΡΟΓΙΤΑ
 ΤΟΠΟΓΡΑΦΙΚΟ ΓΡΑΦΕΙΟ
 ΔΙΟΝΥΣΗΣ Ν. ΖΑΦΕΙΡΗΣ
 ΚΑΛΑΜΑΚΙ - ΖΑΚΥΝΘΟΣ

Προσδιορισμός Ιδιοκτησίας

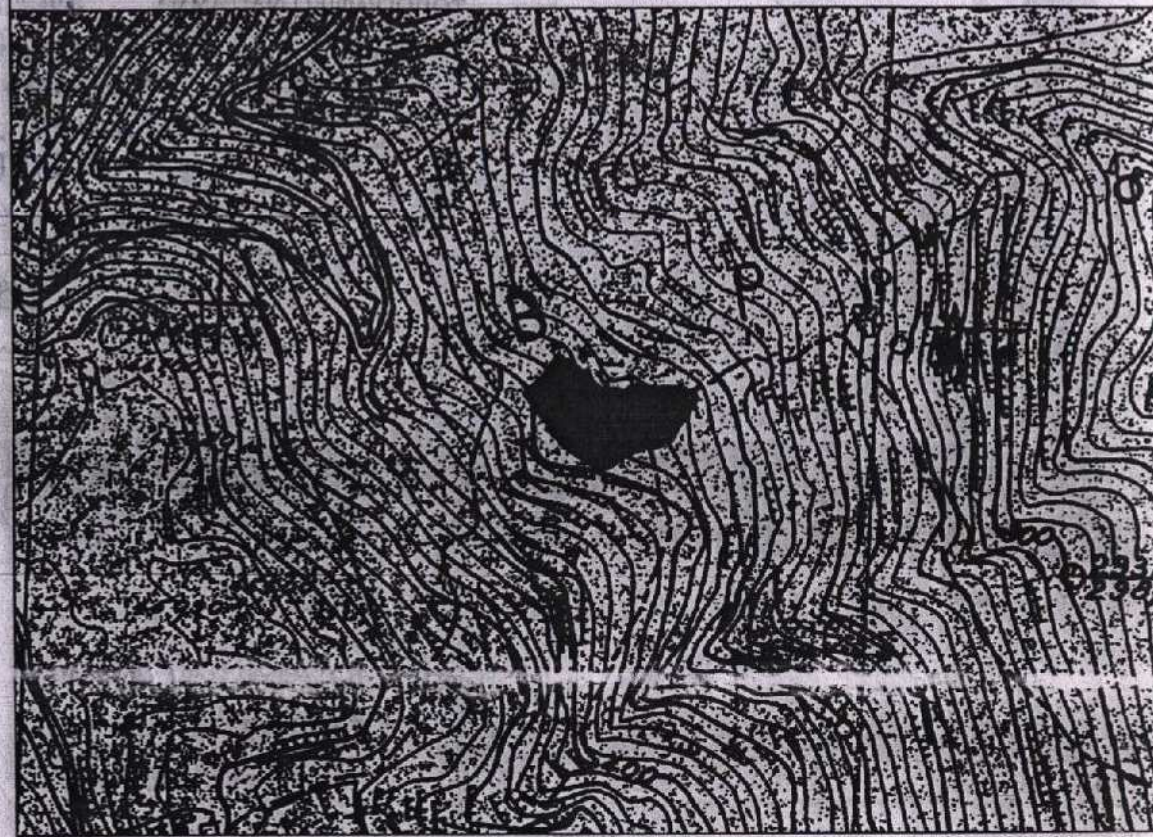

ΤΕΧΝΙΚΟ ΓΡΑΦΕΙΟ		Διονύσης Ζαφείρης πολιτικός μηχανικός Ε.Μ.Π.	
ΕΡΓΟΤΗΣ		ΑΝΑΣΤΑΣΙΟΣ ΜΑΥΡΑΚΗΣ ΤΟΥ ΑΘΑΝΑΣΙΟΥ	
ΤΟΠΟΓΡΑΦΙΚΟ ΔΙΑΓΡΑΜΜΑ			
"ΚΑΨΑΛΙΑ" Τ.Κ.Α.ΒΟΛΙΜΩΝ Δ.ΖΑΚΥΝΘΟΥ			
ΘΕΜΑ ΣΧΕΔΙΟΥ		αριθμός σχεδίου:	
ΤΟΠΟΓΡΑΦΙΚΟ ΔΙΑΓΡΑΜΜΑ			
Κλίμακα:	1:500	Χρόνος Μελέτης:	ΙΑΝΟΥΑΡΙΟΣ 2014
Υπογραφή		σφραγίδα	
		ΔΙΟΝΥΣΗΣ Ν. ΖΑΦΕΙΡΗΣ ΔΙΠΛ. ΠΟΛΙΤΙΚΟΣ ΜΗΧΑΝΙΚΟΣ ΕΘΝΙΚΟΥ ΜΕΤΣΟΒΙΟΥ ΠΟΛΥΤΕΧΝΕΙΟΥ ΜΕΛΟΣ Τ.Ε.Ε. ΑΡΙΘΜ. ΜΗΤΡΩΟΥ 88447 ΚΑΛΑΜΑΚΙ - ΖΑΚΥΝΘΟΣ ΑΦΜ: 117025075 - ΔΟΥ ΖΑΚΥΝΘΟΥ ΤΗΛ: 26950 25340	
ΚΡΥΟΝΕΡΙΟΥ 86, ΖΑΚΥΝΘΟΣ ΤΗΛ: 26950 25340 ΦΑΧ: 26950 25340			