

ΤΟΠΟΓΡΑΦΙΚΟ ΔΙΑΓΡΑΜΜΑ ΓΗΠΕΔΟΥ
 ΕΒΕΝΗΣ ΓΑΪΤΑΝΑΡΗ Χήρα ΗΛΙΑ
 ΘΕΣΗ << ΑΜΠΕΛΙ Η' ΑΜΠΕΛΟΤΟΠΟΣ>>
 ΕΚΤΟΣ ΟΙΚΙΣΜΟΥ ΑΤΣΙΧΟΛΟΥ
 ΔΕ. ΓΟΡΤΥΝΟΣ ΔΗΜΟΣ ΜΕΓΑΛΟΠΟΛΗΣ
 Κ ΔΙΜΑΚΑ 1 : 200

101183/5515/26-11-2014

ΕΛΛΗΝΙΚΗ ΔΗΜΟΚΡΑΤΙΑ
 ΓΕΩΤΕΧΝΙΚΟ ΕΠΙΧΕΙΡΗΜΑ
 ΚΑΤΟΛΟΓΟΣ
 ΓΕΩΜΕΤΡΙΚΟΙ ΜΕΤΡΗΣΕΙΣ
 ΚΑΤΟΛΟΓΟΣ

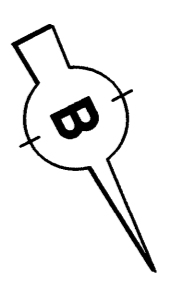
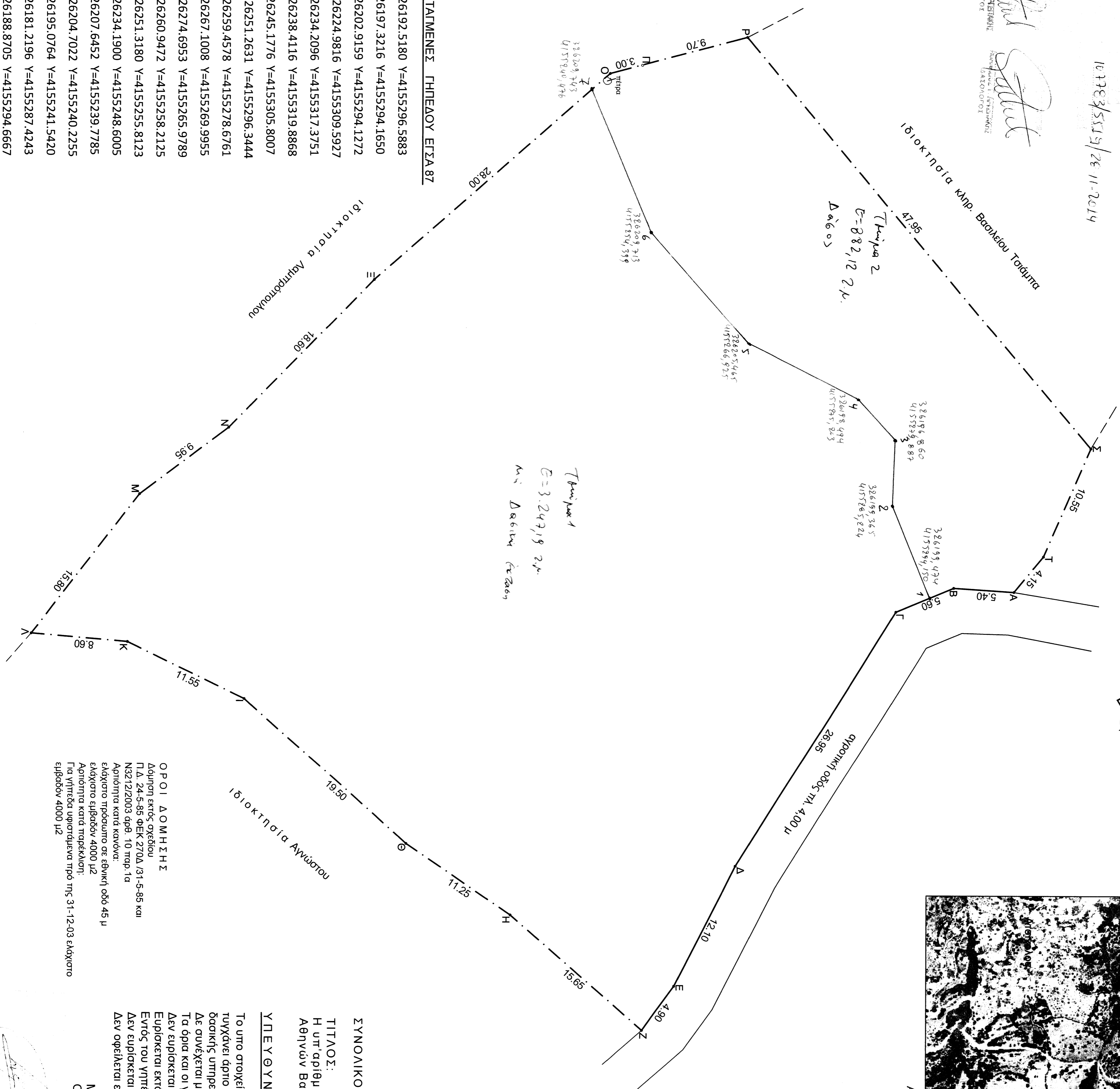

Αεροφωτογράφημα κλίμακα 1/5000

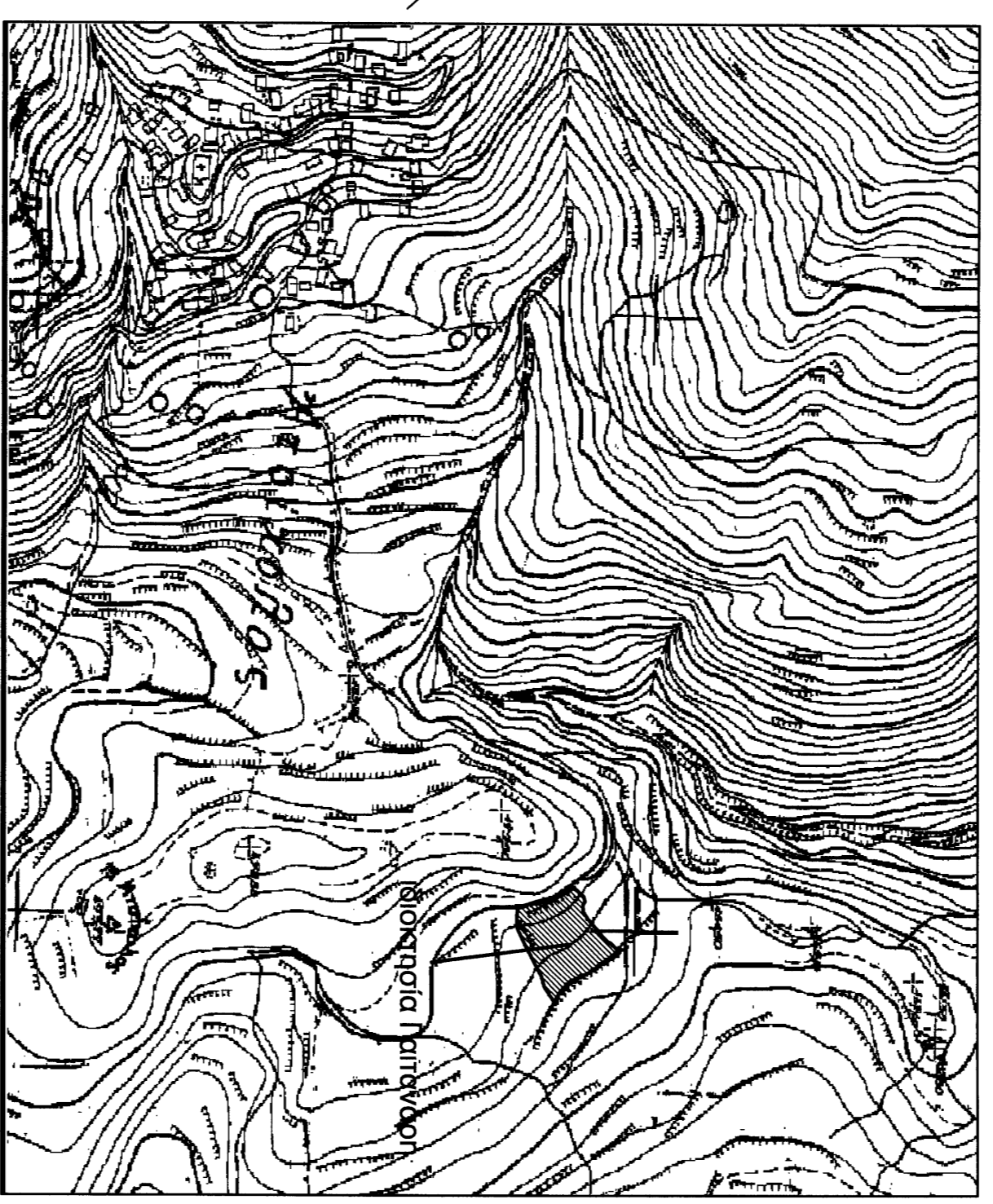

Απόσταση χάρτη ΓΥΣ κλίμακα 1/5000 (φύλο 62985)

ΣΥΝΤΕΤΑΓΜΕΝΕΣ ΓΗΠΕΔΟΥ ΕΙΣΤΑ87

- A: X=326192.5180 Y=4155296.5883
- B: X=326197.3216 Y=4155294.1650
- F: X=326202.9159 Y=4155294.1272
- Δ: X=326224.9816 Y=4155309.5927
- E: X=326234.2096 Y=4155317.3751
- Z: X=326238.4116 Y=4155319.8868
- H: X=326245.1776 Y=4155305.8007
- Θ: X=326251.2631 Y=4155296.3444
- I: X=326259.4578 Y=4155278.6761
- K: X=326267.1008 Y=4155269.9955
- Α: X=326274.6953 Y=4155265.9789
- M: X=326260.9472 Y=4155258.2125
- N: X=326251.3180 Y=4155255.8123
- Ξ: X=326234.1900 Y=4155248.6005
- Ο: X=326207.6452 Y=4155239.7785
- Π: X=326204.7022 Y=4155240.2255
- P: X=326195.0764 Y=4155241.5420
- Σ: X=326181.2196 Y=4155287.4243
- Τ: X=326188.8705 Y=4155294.6667

ΟΡΟΙ ΔΟΜΗΣΗΣ
 Δόμηση εκτός σχεδίου
 Π.Δ. 24-5-85 Φ.Ε.Κ 270Δ /31-5-85 και
 Ν3212/2003 άρθρ. 10 παρά 1α
 Αρμόδια κατά κανόνα:
 ελάχιστο πλάτος σε εθνική οδό 45 μ
 ελάχιστο επιβάδων 4000 μ2
 Αρμόδια κατά παρέκκλιση:
 Για γήπεδα υψιστάμενα από της 31-12-03 ελάχιστο
 επιβάδων 4000 μ2

ΣΥΝΟΙΚΙΟ ΕΜΒΑΔΩΝ ΓΗΠΕΔΟΥ (Α.Β.Γ.,.....Σ.Τ.Α): 4129.31 μ2
 ΤΙΤΛΟΣ:
 Η υπ' αριθμ. 02-05-2014 πράξη αποδοχής κληρονομιάς Συμβολαιογράφου
 Αθηνών Βασιλικής Ρωμανού.

ΥΠΕΥΘΥΝΟΣ ΔΗΛΩΣΗ Ν651/77
 Το υπό στοιχεία (Α.Β.Γ.,.....Σ.Τ.Α) γήπεδο επιβάδων 4129,31 μ2 δεν
 τυγχάνει άρπιο και οικοδομήσιμο κατόπιν βεβαίωσης της αρμόδιας
 δομικής υπηρεσίας.
 Δε συνδέεται με άλλη έκταση της ιδιοκτησίας.
 Τα όρια και οι γείτονες υπεδείχθησαν από την ιδιοκτησία.
 Δεν ευρίσκονται εντός σχεδίου ή επικρασεως πλάτους.
 Ευρίσκεται εκτός οικισμού Αττοχόλου Μεγαλόπολης.
 Εντός του γηπέδου και στα όρια αυτού δεν υπάρχει πέμα.
 Δεν ευρίσκεται σε αρχαιολογικό χώρο ή χώρο ειδικής προστασίας
 Δεν οφείλεται εισφορά σε γη και χρήση σύμφωνα με το Ν. 1337 / 83.

ΜΕΓΑΛΟΠΟΛΗ 14/ 05 /2014
 Ο ΠΟΛΙΤΙΚΟΣ ΜΗΧΑΝΙΚΟΣ