



ΕΛΛΗΝΙΚΗ ΔΗΜΟΚΡΑΤΙΑ
ΑΠΟΚΕΝΤΡΩΜΕΝΗ ΔΙΟΙΚΗΣΗ
ΠΕΛ/ΝΗΣΟΥ-ΔΥΤ. ΕΛΛΑΔΑΣ & ΙΟΝΙΟΥ
ΓΕΝ. Δ/ΝΣΗ ΔΑΣΩΝ & ΑΓΡ. ΥΠΟΘΕΣΕΩΝ
Δ/ΝΣΗ ΣΥΝΤΟΝΙΣΜΟΥ & ΕΠΙΘ/ΣΗΣ ΔΑΣΩΝ
Δ/ΝΣΗ ΔΑΣΩΝ ΚΟΡΙΝΘΙΑΣ
ΔΑΣΑΡΧΕΙΟ ΚΟΡΙΝΘΟΥ

Πληροφ: Ιωάννης Ηλιού
Ταχ. Δ/ση : Αράτου 39
Ταχ Κώδικας : 20.100
Τηλ. 2741 0 24.578 & 28.276
FAX: 2741 0 29.442¹
e-mail : daskor@5072.syzefxis.gov.gr

Κόρινθος, 25-11-2014
Αριθμ. Πρωτ: 106067/6926

ΑΝΑΡΤΗΤΕΟ ΣΤΟ ΔΙΑΔΙΚΤΥΟ

ΠΡΑΞΗ ΧΑΡΑΚΤΗΡΙΣΜΟΥ Ο Δασάρχης Κορίνθου

Έχοντας υπόψη :

1. Τα άρθρα 3, 4, 10 και 14 του Ν.998/79 (ΦΕΚ 289 Α' /29-12-1979) «Περί προστασίας των δασών και των δασικών εκτάσεων» όπως τροποποιήθηκαν από τις διατάξεις του Ν. 3208/2003 (ΦΕΚ 303 Α' /24-12-2003) και του Ν. 3818/2010 (ΦΕΚ 17^Α/16-02-2010).
2. Τις διατάξεις του Ν.4280/2014 (ΦΕΚ 159 Α' /8-8-2014) .
3. Το Π.Δ. 139/2010 (ΦΕΚ 232/τ.Α' /27.12.2010) «Οργανισμός της Αποκεντρωμένης Διοίκησης Πελοποννήσου, Δυτικής Ελλάδας και Ιονίου» Την Οικοθ. 87234/7539/3.9.1997 Απόφαση του Υπ. Γεωργίας
4. Το γεγονός ότι μέχρι σήμερα δεν έχει καταρτιστεί δασολόγιο, με συνέπεια για τον χαρακτηρισμό μιας έκτασης ως δάσους, δασικής ή μη, να εξακολουθεί να έχει εφαρμογή η διαδικασία της προσωρινής επίλυσης αμφισβητήσεων του άρθρου 14 Ν.998/79.
5. Την αίτηση από τη Μαρία Αναστασιάδη με την οποία ζητά τον χαρακτηρισμό έκτασης που βρίσκεται στη θέση «Ράχη» περιφέρειας Τ.Κ. Ξυλοκέριζας του Δήμου Κορινθίων , που εμφανίζεται στο από Μάιο 2014 τοπογραφικό διάγραμμα κλίμακας 1:200 της π. μηχανικού Κ. Καλλιμάνη υπό στοιχεία Α,Β,Γ,...,Ο,Α , εμβαδού Ε=1.465,13 τ.μ. , καθώς και στο συνημμένο απόσπασμα χάρτη της περιοχής .
6. Την αναφορά του Δασολόγου της Υπηρεσίας κ. Ηλιού Ιωάννη που πρωτοκολλήθηκε στο Δασαρχείο Κορίνθου και έλαβε αριθμό πρωτοκόλλου 106067/6926/25-11-2014 με την οποία συμφωνούμε .

Χ α ρ α κ τ η ρ ί ζ ο υ μ ε

την ανωτέρω έκταση , ως έκταση που δεν είναι ΔΑΣΟΣ ή ΔΑΣΙΚΗ ΕΚΤΑΣΗ, εμπίπτουσα στις διατάξεις του **άρθρου 3 παρ. 6α του Ν.998/79**, μη διεπόμενη καθ' οιονδήποτε τρόπο από τις διατάξεις της δασικής νομοθεσίας .

Η υπηρεσία μας λόγω έλλειψης πιστώσεων, αδυνατεί προς το παρόν να προβεί στη δημοσίευση της παρούσας, μπορεί όμως ο ίδιος ο ενδιαφερόμενος, για επίσπευση της διαδικασίας, να προβεί στη δημοσίευση αυτή, με την υποχρέωση να προσκομίσει στο Δασαρχείο μας τα αποδεικτικά δημοσιεύσεως.

Ο χαρακτηρισμός της έκτασης στηρίζεται στην εισήγηση του προαναφερθέντος Δασολόγου στην οποία περιγράφονται αναλυτικά η μορφολογία του εδάφους, η υπάρχουσα φυτοκάλυψη, η σημερινή διαχείριση κ.λ.π.

Κατά της πράξης αυτής επιτρέπονται αντιρρήσεις από τους ενδιαφερομένους, το Δημόσιο και από κάθε άλλο φυσικό ή νομικό πρόσωπο που έχει ή φέρεται ότι έχει ή προτίθεται να δημιουργήσει έννομη σχέση με την έκταση, καθώς και από κάθε πολίτη κατά την υποχρέωση που απορρέει από τη διάταξη του άρθρου 2 παραγ.1 του Ν.998/79 για την προστασία των δασών και των δασικών εν γένει εκτάσεων, μέσα σε δύο (2) μήνες από της κοινοποίησης σε αυτόν ή εφόσον δεν συντρέχει περίπτωση κοινοποίησης, από της τελευταίας δημοσίευσης

σε δύο (2) τουλάχιστον τοπικές εφημερίδες ή σε μία τοπική και μία εφημερίδα των Αθηνών ή της Θεσσαλονίκης, ενώπιον της Επιτροπής Επίλυσης Δασικών Αμφισβητήσεων Ν. Κορινθίας .

Η πράξη αυτή δεν αποτελεί στοιχείο απόδειξης ιδιωτικών εμπραγμάτων δικαιωμάτων, δεν θίγει εμπράγματα δικαιώματα του Δημοσίου ή ιδιωτών και **δεν παράγει κανένα έννομο αποτέλεσμα έναντι οιασδήποτε αρχής ή ιδιώτη εάν δε συνοδεύεται από τη σχετική βεβαίωση της Δ/σης Δασών ή Δασαρχείου ότι έχουν τελεσιδικήσει οριστικά οι προβλεπόμενες από το άρθρο 14 Ν. 998/79 διαδικασίες δημοσιότητας.**

Ο Δασάρχης Κορίνθου

Παναγ. Μπούλιας
Δασολόγος

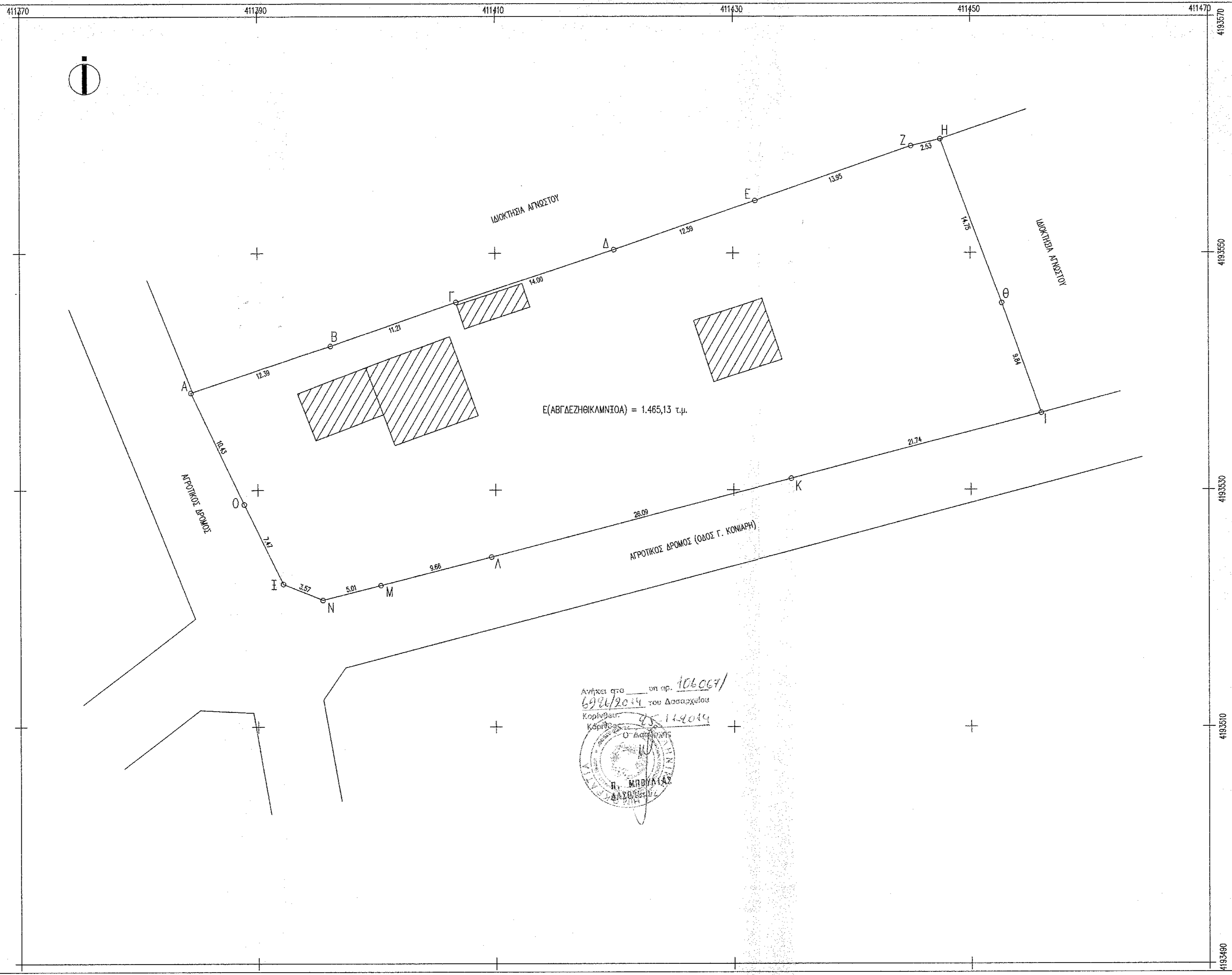
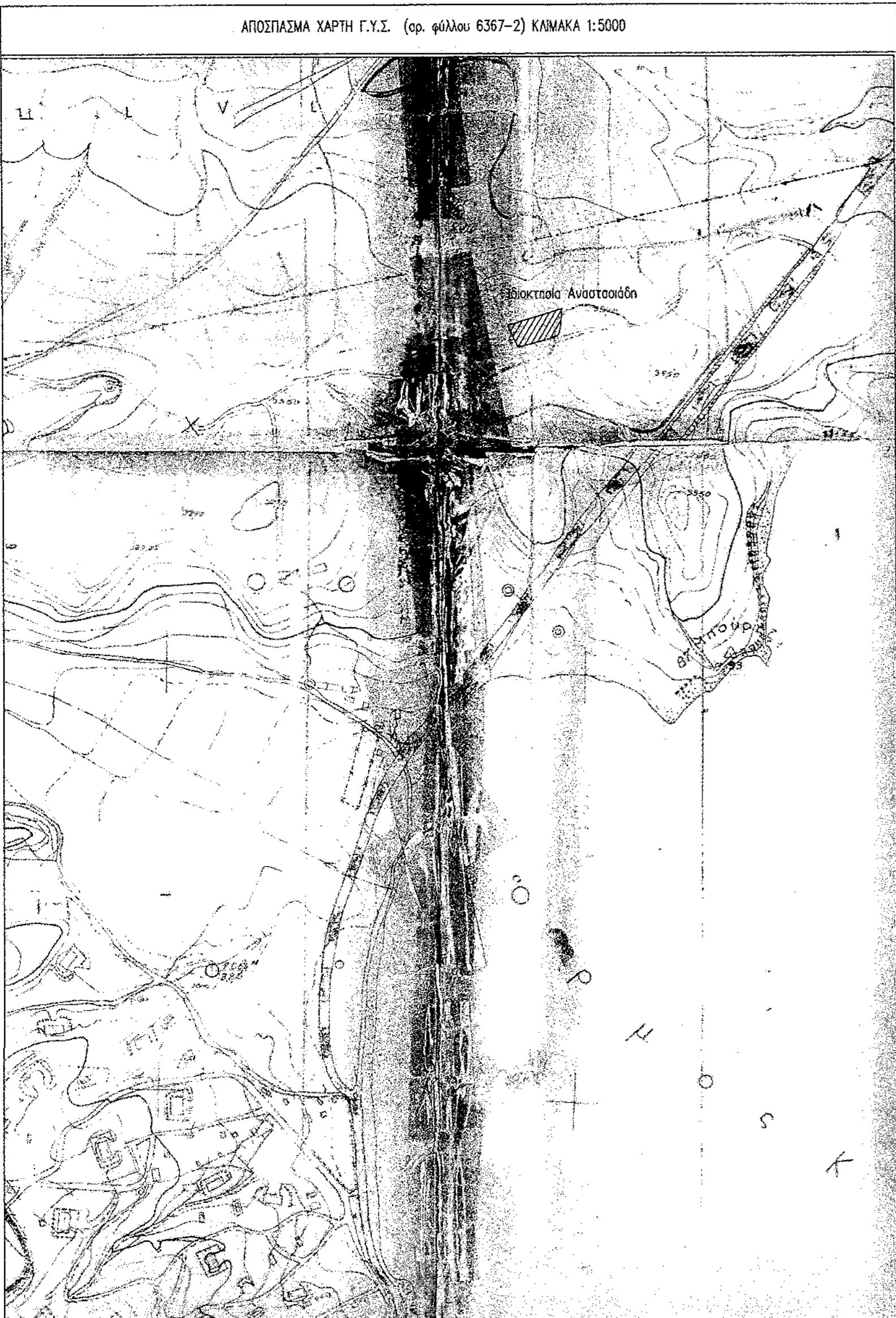

Συντεταγμένες κορυφών οικοπέδου
κατά ΕΓΣΑ '87

ΣΗΜΕΙΟ	X	Y
A	411384.37	4193538.20
B	411396.11	4193542.15
Γ	411406.70	4193545.85
Δ	411419.98	4193550.28
Ε	411431.87	4193554.43
Ζ	411445.04	4193558.02
Η	411447.50	4193559.59
Θ	411452.61	4193545.75
Ι	411455.91	4193536.48
Κ	411434.88	4193530.96
Λ	411409.65	4193524.53
Μ	411400.28	4193521.95
Ν	411395.43	4193520.70
Ξ	411392.13	4193522.07
Ο	411388.85	4193528.78

ΕΡΓΟΔΟΤΗΣ
ΜΑΡΙΑ ΑΝΑΣΤΑΣΙΑΔΗ

ΕΡΓΟ
ΤΟΠΟΓΡΑΦΙΚΟ ΔΙΑΓΡΑΜΜΑ

ΘΕΣΗ
"ΡΑΧΗ" ΣΥΛΟΚΕΡΙΖΑΣ, ΔΗΜΟΥ ΚΟΡΙΝΘΟΥ, εκτός ορίων οικισμού

ΚΑΛΛΙΜΑΝΗ Ι. ΚΩΝΣΤΑΝΤΙΝΑ Διπλ. Πολιτικός Μηχανικός
Λ. ΕΠΙΔΑΥΡΟΥ 3, ΛΟΥΤΡΑ ΔΡ. ΕΛΕΝΗΣ ΚΟΡΙΝΘΟΣ, ΤΗΛ: 27410.34330
email: kallimani_k@hotmail.com

ΘΕΜΑ ΣΧΕΔΙΟΥ
ΤΟΠΟΓΡΑΦΙΚΟ ΔΙΑΓΡΑΜΜΑ

ΑΡ. ΣΧΕΔΙΟΥ
A1

ΚΑΙΜΑΚΑ 1:200

ΧΡΟΝΟΣ ΜΕΛΕΤΗΣ ΜΑΙΟΣ 2014

ΜΕΛΕΤΗΤΗΣ Καλλιμάνη Κωνσταντίνα Διπλ. Πολιτικός Μηχανικός

ΘΕΩΡΗΣΗ
ΣΦΡΑΓΙΔΑ - ΥΠΟΓΡΑΦΗ

ΚΩΝΣΤΑΝΤΙΝΑ Ι. ΚΑΛΛΙΜΑΝΗ
ΔΙΠΛ. ΠΟΛΙΤΙΚΟΣ ΜΗΧΑΝΙΚΟΣ
ΕΠΙΧΕΙΡΗΣΙΑΚΟ ΠΡΟΓΡΑΜΜΑ
ΠΡΑΞΗΣ ΠΡΩΤΗ ΠΡΟΤΙΘΕΝΤΩΝ ΤΕΧΝΙΚΩΝ
ΑΝΘΡΩΠΙΝΩΝ ΠΟΡΩΝ ΚΑΙ ΑΝΑΠΤΥΞΗΣ
ΤΗΣ ΣΤΡΑΤΗΓΙΚΗΣ ΔΡΑΣΗΣ ΚΑΙ
ΑΝΑ ΣΤΟΙΧΕΙΑ

Ανήκει στο υπ. αρ. 106067/
6946/2014 του Δασαρχείου
Κορίνθου
25/11/2014
Ο Δασάρχης
Π. ΜΠΟΥΛΙΑΣ
ΔΑΣΑΡΧΕΙΟ