

ΣΗΜΕΙΟ	X	Y	ΗΜΕΡΕΣ
1	229982.28	4271954.40	13.97
2	229994.04	4271946.95	6.14
3	229998.21	4271944.24	9.98
4	230005.32	4271930.21	12.97
5	230015.78	4271922.78	13.74
6	230023.88	4271926.75	6.12
7	230033.65	4271926.41	11.48
8	230048.19	4271946.43	8.90
9	230053.48	4271952.31	7.96
10	230057.74	4271955.93	5.96
11	230064.97	4271951.92	8.14
12	230074.78	4271970.84	6.72
13	230076.61	4271972.18	4.15
14	230077.47	4271975.58	3.94
15	230083.53	4271975.28	7.66
16	230084.06	4271991.67	12.30
17	230085.12	4271986.86	7.82
18	230085.05	4271991.93	11.95
19	230085.64	4272001.71	5.80
20	230089.83	4272008.94	13.83
21	230093.77	4272015.41	6.99
22	230098.72	4272018.23	4.99
23	230102.97	4272026.10	6.99
24	230107.71	4271996.33	3.94
25	230105.59	4271993.88	10.05
26	230107.24	4271991.67	12.30
27	230106.52	4271954.14	9.96
28	230106.28	4271954.14	11.44
29	230106.28	4271954.40	11.44

E = 4469300 μ2

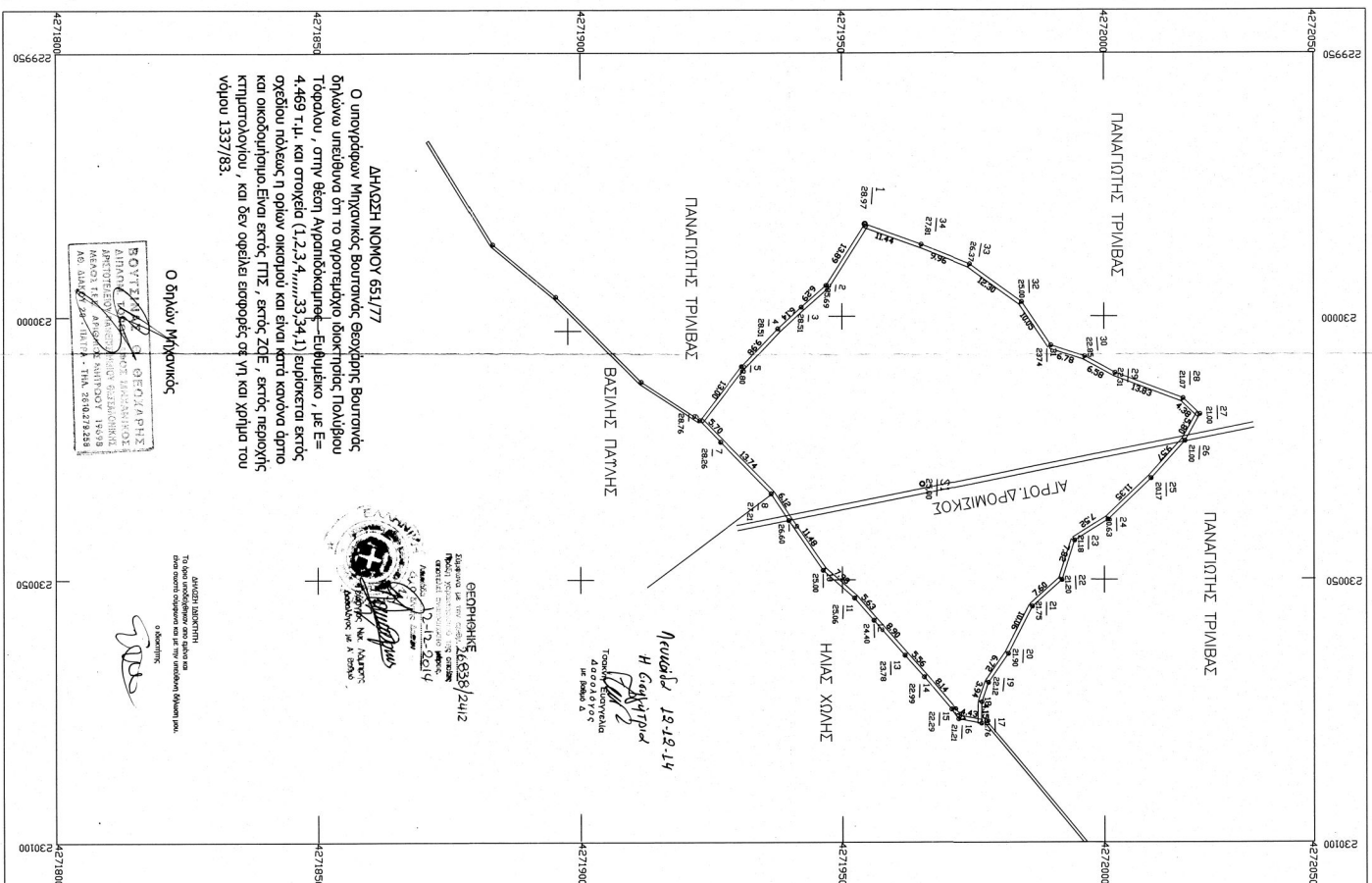
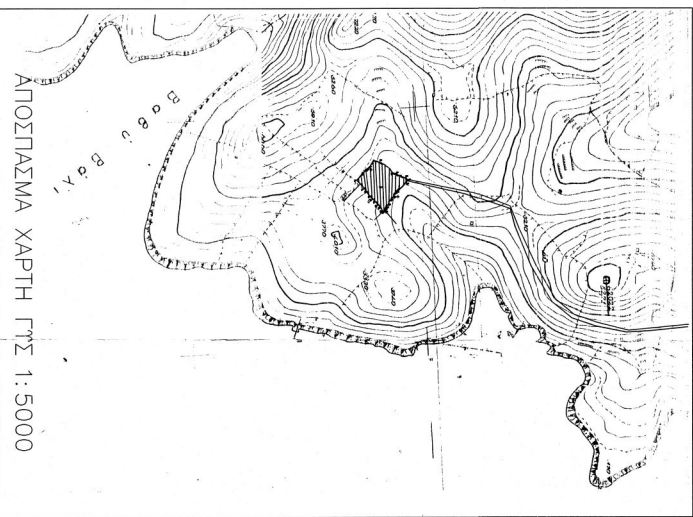

ΔΗΛΩΣΗ ΝΟΜΟΥ 651/77
 Ο υπογράφων Μηχανικός Βοτανικός Γεωργικός Τομέας
 δηλώνει υπεύθυνα ότι το σχεδιασμένο Γεωργικό Τομέας
 Τόφλου, στην θέση Αγραπιδόκωμης - Ελύμιακο, με Ε= 4.469 τ.μ. και στοιχεία (1,2,3,4,.....33,34,1) εμπερικλείει εκτός
 οφείδου πόλεως ή ορίων οικισμού και είναι κτήρ κοινόχρηστο
 και οικοδομήσιμο. Είναι εκτός ΓΥΣ, εκτός ΖΩΕ, εκτός περιοχής
 κτηματολογίου, και δεν οφείλει εισφοράς σε ΥΗ και Χρήμα του
 νόμου 1337/83.

Ο δημόσιος Μηχανικός

ΒΟΥΤΣΙΝΑΔΟΥ Ο. ΓΕΩΓΡΑΦΗΣ
 ΠΟΛΙΤΙΚΗΣ ΓΕΩΓΡΑΦΙΑΣ
 ΑΡΧΙΤΕΚΤΟΝΙΚΗΣ ΓΕΩΓΡΑΦΙΑΣ
 ΜΕΛΟΣ ΤΗΣ ΑΡΧΗΣ ΤΟΥ ΕΛΛΗΝΙΚΟΥ ΓΕΩΓΡΑΦΙΚΟΥ ΣΥΝΔΕΣΜΟΥ
 ΑΦ. ΔΙΑΚ. Τ. 20 - ΠΑΤΡΑ - ΤΗΛ. 268273228

ΓΕΩΡΓΗΚΗΣ Α638/2012
 Πρωτόκολλο με την οποία ο Γεωργικός Τομέας
 Γεωργικό Τομέας Τόφλου, με Ε= 4.469 τ.μ. και στοιχεία (1,2,3,4,.....33,34,1)
 Αρ. Διακ. Τ. 20 - ΠΑΤΡΑ - ΤΗΛ. 268273228

19-12-14
 Η ΒΟΥΤΣΙΝΑΔΟΥ Ο.
 ΓΕΩΓΡΑΦΗΣ

ΤΕΧΝΙΚΟ ΠΡΑΦΕΙΟ ΒΟΥΤΣΙΝΑΔΟΥ Ο. ΓΕΩΓΡΑΦΗΣ ΑΦ. ΔΙΑΚ. Τ. 20 ΤΗΛ. 26810279258	
ΠΟΛΙΤΙΣΤΙΚΟ ΤΟΦΛΑΟΣ	
ΜΕΛΕΤΗ ΑΠΟΤΙΜΩΣΗ ΙΔΙΟΚΤΗΤΙΑΣ	
ΓΕ.ΣΗ ΑΓΡΑΠΙΔΟΚΩΜΟΣ (ΕΓΧΕΙΜΕΙΟ)	
ΓΕ.ΜΑ ΣΧΕΔΙΟΥ ΤΟΠΟΓΡΑΦΙΚΟ	ΑΡΙΘΜΟΣ ΣΧΕΔΙΟΥ ΚΑΙΜΑΡΑ
ΕΡΩΝΟΣ ΜΕΛΕΤΗΣ : 2014	1 : 500
ΥΠΟΓΡΑΦΗ	ΣΦΡΑΓΙΔΑ
ΒΟΥΤΣΙΝΑΔΟΥ Ο. ΓΕΩΓΡΑΦΗΣ ΠΟΛΙΤΙΚΗΣ ΓΕΩΓΡΑΦΙΑΣ ΑΡΧΙΤΕΚΤΟΝΙΚΗΣ ΓΕΩΓΡΑΦΙΑΣ ΜΕΛΟΣ ΤΗΣ ΑΡΧΗΣ ΤΟΥ ΕΛΛΗΝΙΚΟΥ ΓΕΩΓΡΑΦΙΚΟΥ ΣΥΝΔΕΣΜΟΥ ΑΦ. ΔΙΑΚ. Τ. 20 - ΠΑΤΡΑ - ΤΗΛ. 268273228	