

Η υπογράφουσα Φλώρου Στυλιανή του Στεφάνου δηλώνει ότι τα όρια του περιγραφόμενου γηπέδου με εμβαδό 753,23 m² το οποίο βρίσκεται εκτός οικισμού Γενίου Λευκάδας στο Γένι Βλυχού Δήμου Λευκάδας επί της οδού Βλυχού - Γενίου υπαδείχθησαν από εμπόνο και είναι η υπεύθυνη για την ακρίβεια των εικονιζόμενων ορίων.
Η ΔΗΛΟΥΣΑ

ΠΙΝΑΚΑΣ ΣΥΝΤΕΤΑΓΜΕΝΩΝ ΚΟΡΥΦΩΝ ΟΙΚΟΠΕΔΟΥ ΚΑΤΑ Ε.Γ.Σ.Α.

A	X=213778.03	Y=4286657.84
B	X=213787.71	Y=4286651.18
Γ	X=213789.98	Y=4286645.99
Δ	X=213807.10	Y=4286648.81
E	X=213810.01	Y=4286650.98
Z	X=213820.70	Y=4286659.87
H	X=213833.79	Y=4286663.51
Θ	X=213827.78	Y=4286673.15
I	X=213822.40	Y=4286671.98
K	X=213805.82	Y=4286664.59
Λ	X=213798.01	Y=4286660.30
M	X=213784.37	Y=4286670.27

E=(A,B,Γ,Δ,E,Z,H,Θ,I,K,Λ,M,A)= 753,23m²

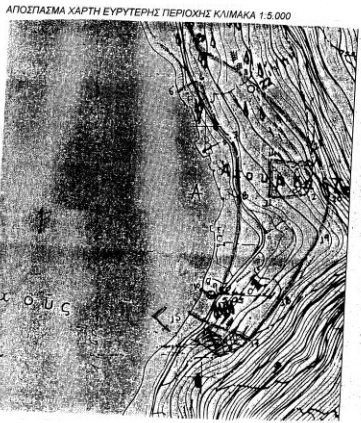

ΘΕΩΡΗΣΗΚΕ
Σύμφωνα με την 23/294/2012
Πράξη δημοτικού συμβουλίου
αριθμ. 18-12-2014
με την οποία έδωσαν
αποδοχή στην έκθεση
του κ. Λαζαρίου
Δορυλάου με βάση
την έκθεση του κ. Λαζαρίου
Δορυλάου με βάση
την έκθεση του κ. Λαζαρίου
Δορυλάου με βάση

Λευκάδα 18-12-14
Η Εισαγγελέως
Τοπική Κοινότητα
Δορυλάου
με βάση

ΕΡΓΟΔΟΤΗΣ: Φλώρου Στυλιανή του Στεφάνου
ΕΡΓΟ: ΤΟΠΟΓΡΑΦΙΚΟ ΔΙΑΓΡΑΜΜΑ ΓΗΠΕΔΟΥ
ΘΕΣΗ: ΕΚΤΟΣ ΟΙΚΙΣΜΟΥ ΓΕΝΙΟΥ ΛΕΥΚΑΔΑΣ
ΓΕΝΙ ΒΛΥΧΟΥ ΔΗΜΟΥ ΛΕΥΚΑΔΑΣ
ΜΕΛΕΤΗΤΗΣ: ΣΠΥΡΙΔΩΝ Κ. ΣΟΥΝΔΙΑΣ

ΘΕΜΑ ΣΧΕΔΙΟΥ: ΤΟΠΟΓΡΑΦΙΚΟ ΔΙΑΓΡΑΜΜΑ ΣΕ
ΕΞΑΡΤΗΣΗ ΜΕ Ε.Γ.Σ.Α. ΚΑΙ ΑΠΟΣΠΑΣΜΑ ΧΑΡΤΗΣ
Γ.Υ.Σ. 1:5.000

ΚΛΙΜΑΚΑ ΣΧΕΔΙΟΥ: 1:200
ΕΜΒΑΔΟΝ ΓΗΠΕΔΟΥ =
(A,B,Γ,Δ,E,Z,H,Θ,I,K,Λ,M,A) = 753,23 m²

ΣΦΡΑΓΙΔΑ ΥΠΟΓΡΑΦΗΣ

ΣΠΥΡΙΔΩΝ ΚΩΝ. ΣΟΥΝΔΙΑΣ
ΑΔΩΣ ΟΤΟΣ
ΑΠ. 18/2012
Α. ΣΟΥΝΔΙΑΣ 2012 ΛΕΥΚΑΔΑΣ
1910 ΛΕΥΚΑΔΑ 4 ΤΟΠ. ΟΙΚΟΓΡΑΦΙΑ
14Μ ΟΙΚΟΓΡΑΦΙΑ 4 ΔΟΥ ΛΕΥΚΑΔΑΣ

ΙΟΥΛΙΟΣ 2014