

1) ΓΕΝΙΚΟΙ ΟΡΟΙ ΔΟΜΗΣΗΣ  
ΕΚΤΟΣ ΣΧΕΔΙΟΥ ΔΟΜΗΣΗΣ  
Π.Δ. 270<sup>α</sup>αδ

2) ΟΡΟΙ ΔΟΜΗΣΗΣ ΚΕΡΑΙΩΝ  
ΝΟΜΟΙ ΕΓΚΥΚΛΙΟΙ  
N 2075/92 N 3431/06 ΕΓΚ. 12/94  
N 2145/93 N 4053/12 ΕΓΚ. 34/93  
N 2867/00 N 4070/12 ΕΓΚ. (32342)/93  
N 2801/00

3) ΕΜΒΑΔΟ ΟΙΚΟΠΕΔΟΥ: Ε(Α-Β-Γ-Δ-Α)= 500.00τ.μ

ΑΠΟΣΠΑΣΜΑ ΠΙΝΑΚΙΔΑΣ 1:50000 ( ΔΗΜΗΤΣΑΝΑ)

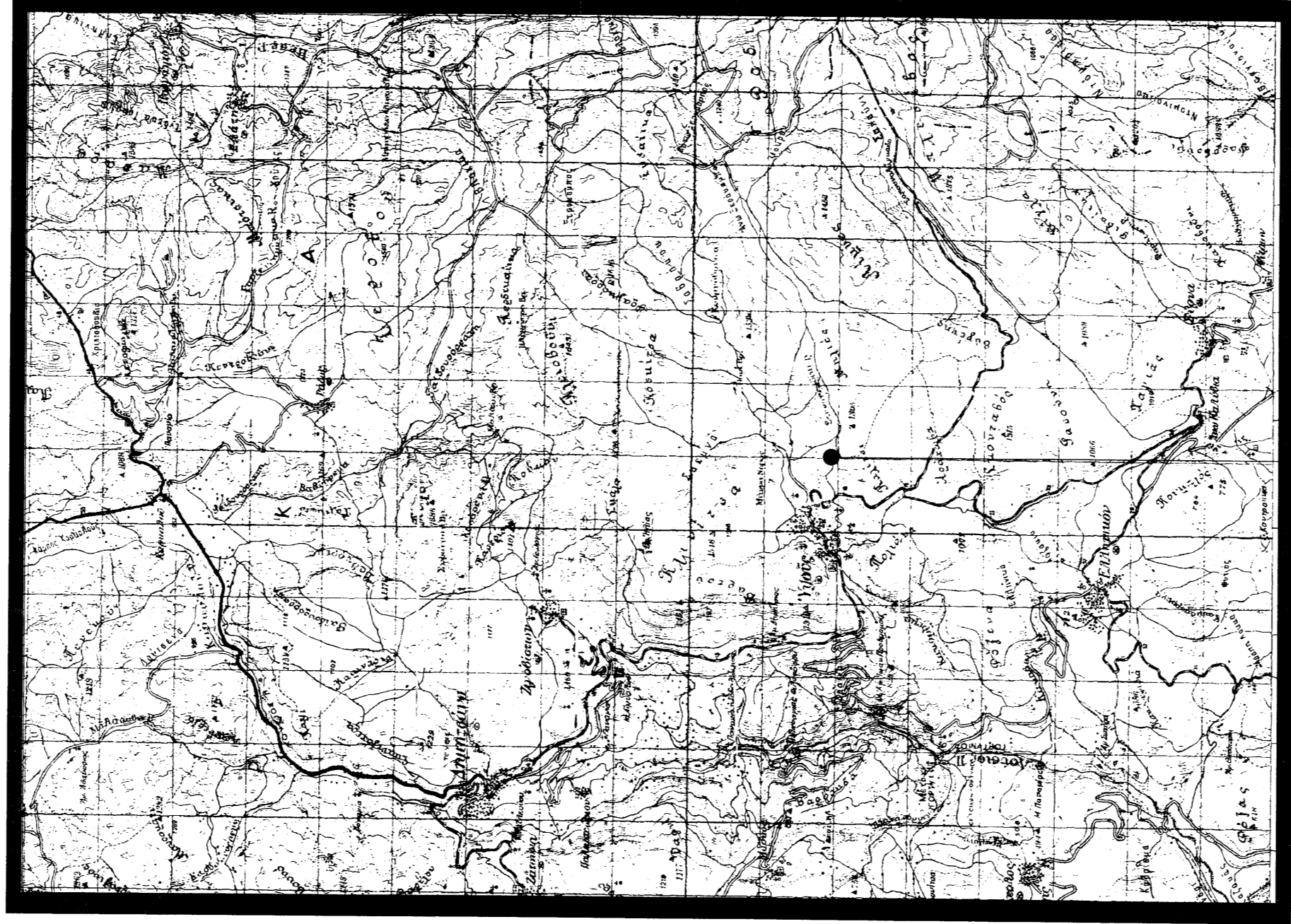

ΘΕΣΗ ΣΤΒ

ΣΥΝΤΕΤΑΓΜΕΝΕΣ ΚΟΡΥΦΩΝ

Κορυφή	Ε(ΓΣΑ87)	Ε(ΓΣΑ87)	Απόσταση (μ)
A	331377.19	4157663.80	AB = 25.00
B	331384.93	4157640.03	BF = 20.00
Γ	331404.00	4157646.07	ΓΔ = 25.00
Δ	331396.26	4157669.84	ΔΑ = 20.00
Α	331377.19	4157663.80	Περίμετρος: 90.00 μ.

4157720

4157700

4157680

4157660

4157640

4157620

4157600

1496\_Vtopo.png

331340

331360

331380

331400

331420

331440

ΓΕΩΔΑΙΤΙΚΕΣ ΣΥΝΤΕΤΑΓΜΕΝΕΣ  
ΦΥΛΛΟ 1:50.000 - ΔΗΜΗΤΣΑΝΑ  
ΦΥΛΛΟ 1:5.000 - 6298/4  
φ : 37 45  
λ : - 1 45

ΓΕΩΔΑΙΤΙΚΕΣ ΣΥΝΤΕΤΑΓΜΕΝΕΣ		WGS '84	
Γ.Υ.Σ (ΕΔ50 ΕΜΑ63)	ΕΓΣΑ87	φ : 37 33 02	φ : 37 33 11
φ : 37 33 15	φ : 37 33 02	λ : 22 05 29	λ : 22 05 36
λ : 22 05 37	λ : 22 05 29	Η : 1237.00	Η : 1237.00
Η : 1237.00	Η : 1237.00		

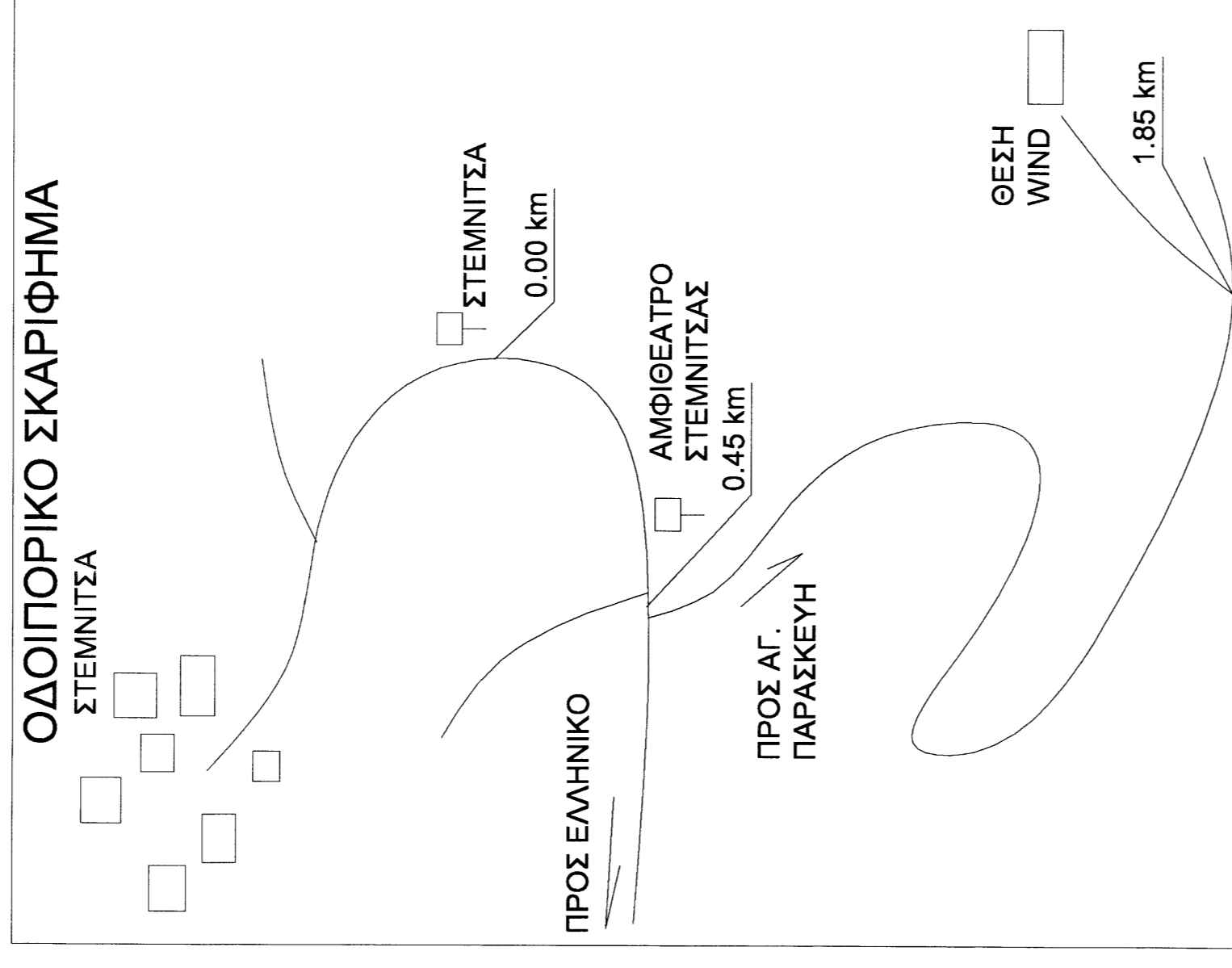

ΠΕΡΙΠΤΩΣΗ "ΑΠΟ ΚΟΙΝΟΥ ΧΡΗΣΗ ΚΑΤΑΣΚΕΥΗΣ ΚΕΡΑΙΑΣ" ΜΕ ΤΗ ΥΟΔΑΦΟΝΕ

ΟΜΙΛΟΣ ΕΤΑΙΡΙΩΝ **εγνατία**  
εγνατία ΜΕΛΕΤΗΤΙΚΗ

WIND ΕΛΛΑΣ ΤΗΛΕΠΙΚΟΙΝΩΝΙΕΣ Α.Ε.Β.Ε.

ΣΤΑΘΜΟΣ ΒΑΣΗΣ ΚΙΝΗΤΗΣ ΤΗΛΕΦΩΝΙΑΣ  
ΣΤΕΜΝΙΤΣΑ (1496)

ΠΛΗΘΥΝ ΣΤΕΜΝΙΤΣΑΣ, ΤΟΠΙΚΗ ΚΟΙΝ. ΣΤΕΜΝΙΤΣΗΣ  
ΔΗΜΟΤ. ΕΝΟΤΗΤΑ ΤΡΙΚΟΛΩΝΩΝ ΔΗΜΟΣ ΓΟΡΤΥΝΙΑΣ  
ΠΕΡΙΦΕΡΕΙΑΚΗ ΕΝΟΤΗΤΑ ΑΡΚΑΔΙΑΣ  
ΠΕΡΙΦΕΡΕΙΑ ΠΕΛΟΠΟΝΝΗΣΟΥ

ΝΙΚΟΛΑΟΥ ΝΙΚΟΛΑΟΣ  
ΠΟΛΙΤΙΚΟΣ ΜΗΧΑΝΙΚΟΣ

ΑΡ. ΣΧΕΔΙΟΥ  
ΤΟΠΟΓΡΑΦΙΚΟ ΔΙΑΓΡΑΜΜΑ  
A001

ΚΑΛΜΑΚΑ  
1 : 200

ΜΑΙΟΣ 2014

ΥΠΟΓΡΑΦΗ - ΣΦΡΑΓΙΔΑ  
ΕΛΕΓΧΟΣ ΥΠΗΡΕΣΙΑΣ

ΝΙΚΟΛΑΟΥ Α. ΝΙΚΟΛΑΟΥ  
ΔΗΜΟΣ. ΓΕΩΜΕΤΡΙΚΟΣ ΜΕΛΕΤΗΤΗΣ  
ΠΡΩΤΟΚΟΛΛΗΤΟ ΑΝΤΙΣΤΡΟΦΟ ΤΥΠΟΓΡΑΦΗ  
Κ. ΠΑΡΕΣ 7 Τ.Κ. 34033/7 ΑΡΧΑΙΑ  
Κ.Ο.Μ. 043115100 Δ.Ο.Υ. Π. ΓΕΩΓΡΑΦΙΚΗΣ

ΥΠΟΓΡΑΦΗ	ΕΛΕΓΧΟΣ	ΥΠΟΓΡΑΦΗ	ΕΛΕΓΧΟΣ	ΥΠΟΓΡΑΦΗ	ΕΛΕΓΧΟΣ
ΥΠΟΓΡΑΦΗ	ΕΛΕΓΧΟΣ	ΥΠΟΓΡΑΦΗ	ΕΛΕΓΧΟΣ	ΥΠΟΓΡΑΦΗ	ΕΛΕΓΧΟΣ
ΥΠΟΓΡΑΦΗ	ΕΛΕΓΧΟΣ	ΥΠΟΓΡΑΦΗ	ΕΛΕΓΧΟΣ	ΥΠΟΓΡΑΦΗ	ΕΛΕΓΧΟΣ
ΥΠΟΓΡΑΦΗ	ΕΛΕΓΧΟΣ	ΥΠΟΓΡΑΦΗ	ΕΛΕΓΧΟΣ	ΥΠΟΓΡΑΦΗ	ΕΛΕΓΧΟΣ
ΥΠΟΓΡΑΦΗ	ΕΛΕΓΧΟΣ	ΥΠΟΓΡΑΦΗ	ΕΛΕΓΧΟΣ	ΥΠΟΓΡΑΦΗ	ΕΛΕΓΧΟΣ

ΣΦΡΑΓΙΣΤΑ!

αυτογραφή του Σ. Νικολάου

Βασιλικάς

Ηλίας Βασιλικάς

Ηλίας Βασιλικάς

Ηλίας Βασιλικάς

Ηλίας Βασιλικάς

Ηλίας Βασιλικάς

Ηλίας Βασιλικάς

Ηλίας Βασιλικάς

Ηλίας Βασιλικάς

Ηλίας Βασιλικάς

Ηλίας Βασιλικάς

Ηλίας Βασιλικάς

Ηλίας Βασιλικάς

Ηλίας Βασιλικάς

Ηλίας Βασιλικάς

Ηλίας Βασιλικάς

Ηλίας Βασιλικάς

Ηλίας Βασιλικάς



ΥΠΟΜΝΗΜΑ

15.12.2014 με αποστολή καταγραφικών διαβημάτων (Α-Α, Β-Α, Γ-Β, Δ) διαγράμμου της ΑΣΚΙΜΗΣ ΕΚΤΑΣΗΣ κατά την έννοια της παρ. 2 του άρθρου 3 του Ν. 1988/1979.

ΣΥΝΤΕΛΑΜΕΝΕΣ ΚΟΡΥΦΩΝ

Ε-Χ-331396.522 Υ=4157669.018

Ζ-Χ-331384.778 Υ=4157640.301

Α-Χ-331378.119 Υ=4157662.75