

ΑΠΟΣΠΑΣΜΑ ΟΡΘΟΦΩΤΟΓΡΑΦΙΑΣ ΚΤΗΜΑΤΟΛΟΓΙΟΥ Α.Ε.

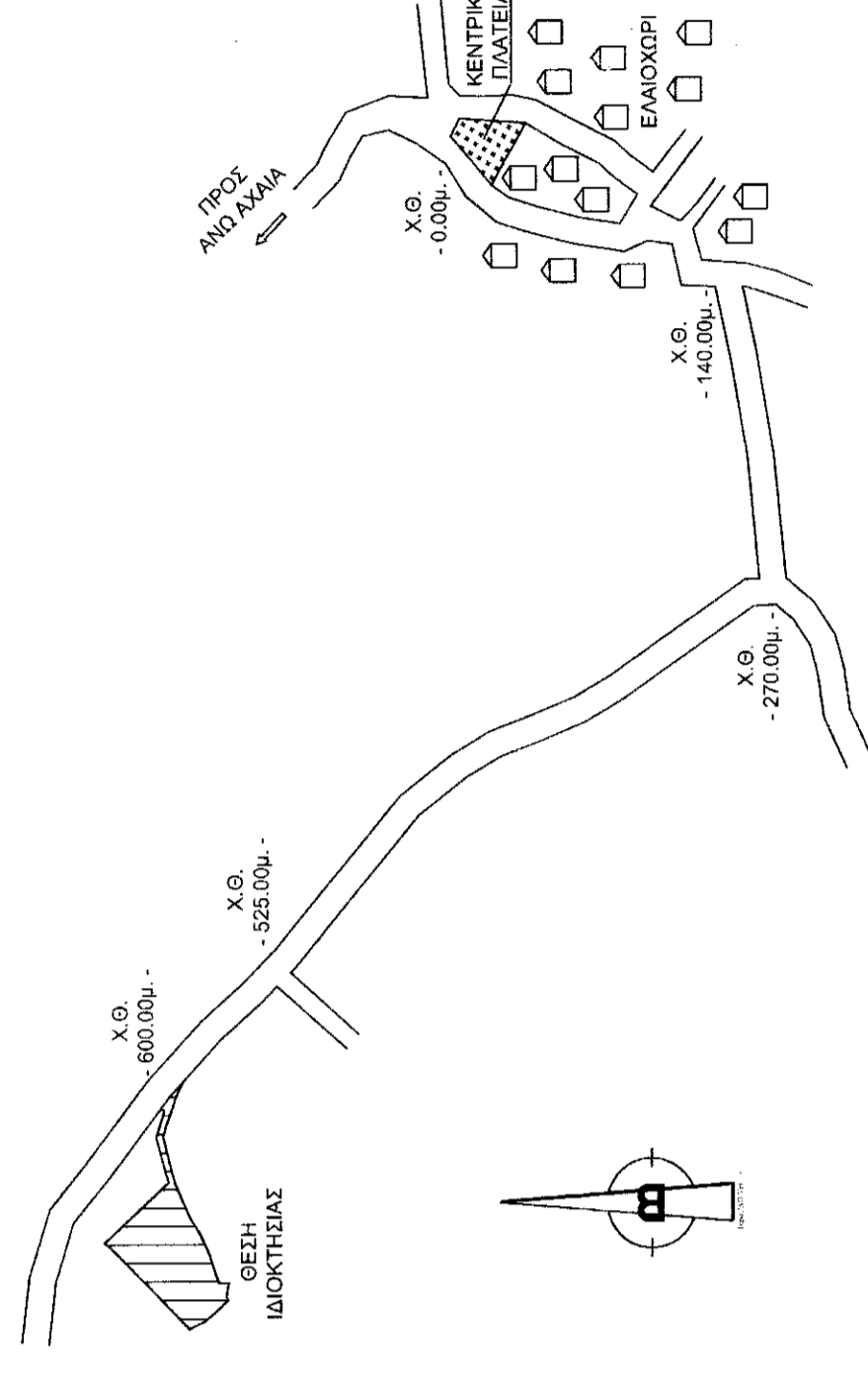

ΟΔΟΠΟΡΙΚΟ ΣΚΑΡΙΦΙΜΑ



ΑΠΟΣΠΑΣΜΑ 1:5000 Φ.Χ. ΓΥΣ 62431/ & 62432

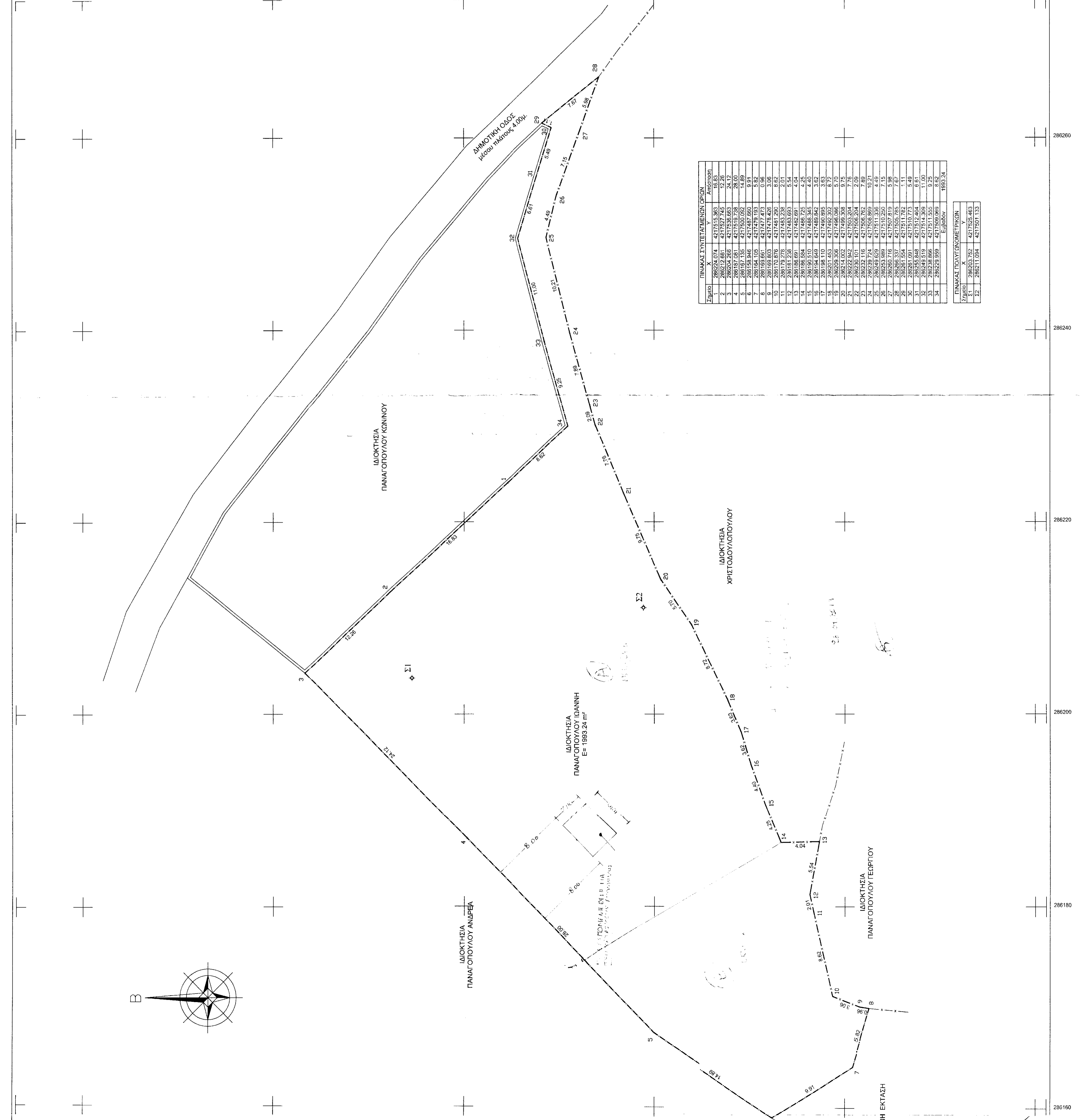
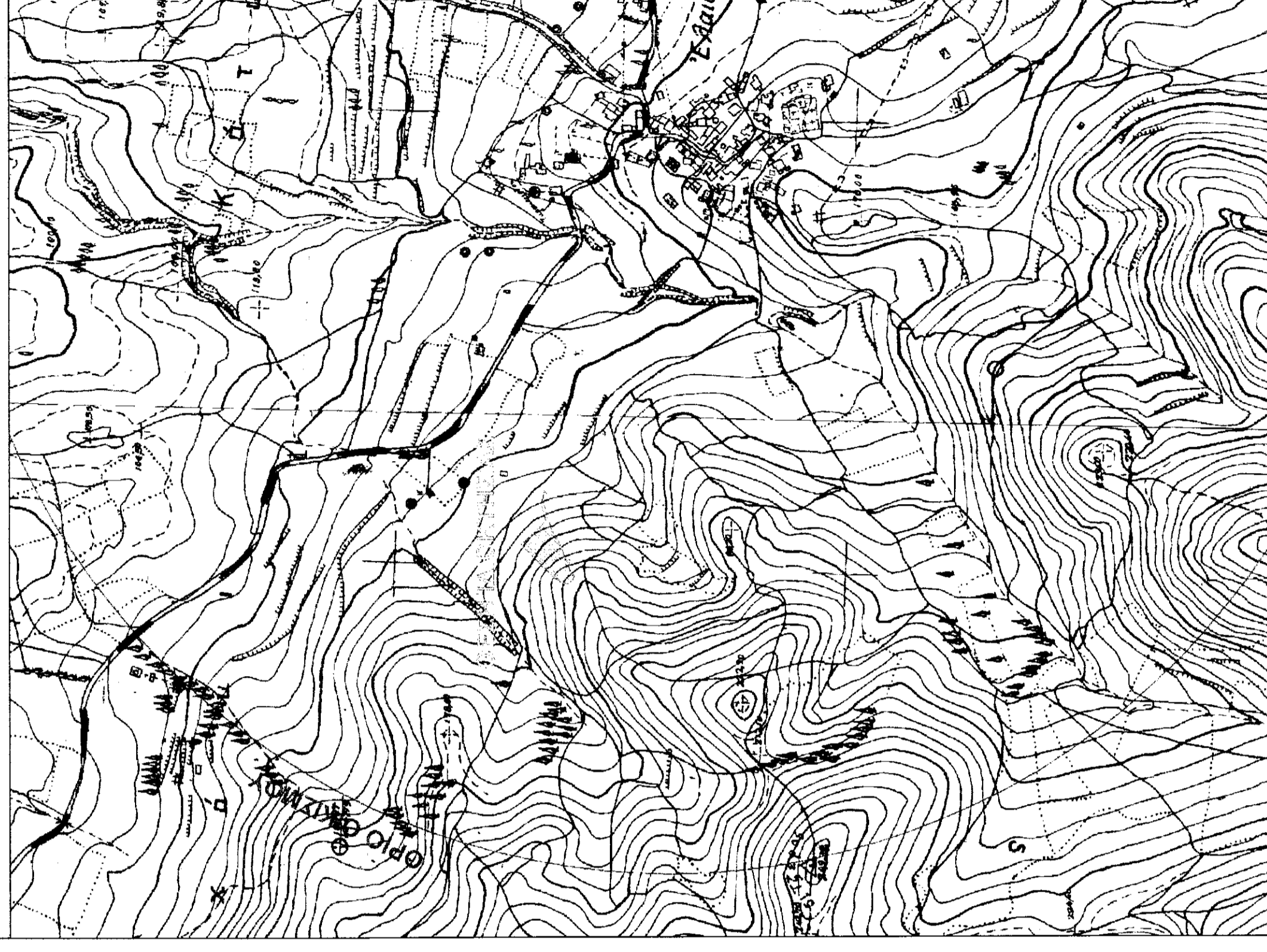

Σημείο	X	Y	Απόσταση
1	286224,074	421751,383	16,83
2	286244,900	421751,383	20,12
3	286244,900	421751,625	24,12
4	286191,058	421751,728	28,00
5	286191,058	421751,728	28,00
6	286158,840	421748,650	9,91
7	286104,055	421749,103	5,82
8	286104,055	421747,426	3,06
9	286104,055	421747,426	3,06
10	286117,676	421748,126	8,62
11	286117,676	421748,126	8,62
12	286117,676	421748,650	5,24
13	286104,055	421748,650	4,04
14	286104,055	421748,650	4,04
15	286104,055	421748,650	4,04
16	286104,055	421748,650	4,04
17	286104,055	421748,650	4,04
18	286104,055	421748,650	4,04
19	286209,305	421748,650	5,70
20	286209,305	421748,650	5,70
21	286209,305	421748,650	5,70
22	286209,305	421748,650	5,70
23	286209,305	421748,650	5,70
24	286209,305	421748,650	5,70
25	286209,305	421748,650	5,70
26	286209,305	421748,650	5,70
27	286209,305	421748,650	5,70
28	286209,305	421748,650	5,70
29	286209,305	421748,650	5,70
30	286209,305	421748,650	5,70
31	286209,305	421748,650	5,70
32	286209,305	421748,650	5,70
33	286209,305	421748,650	5,70
34	286209,305	421748,650	5,70

Σημείο	X	Y
Σ1	286211,058	421751,153
Σ2	286211,058	421751,153

ΥΠΟΜΝΗΜΑ

ΣΤΟΙΧΕΙΑ ΙΔΙΟΚΤΗΣΙΑΣ
ΙΔΙΟΚΤΗΣΙΑ : ΠΑΝΑΓΟΠΟΥΛΟΣ ΙΩΑΝΝΗΣ
ΠΕΡΙΟΧΗ : ΤΖΕΡΟΣ, Τ.Κ. ΕΛΑΙΟΧΩΡΙΟΥ, Δ.Π. ΔΥΤΗΣ, Δ. ΔΥΤΙΚΗΣ ΑΧΑΪΑΣ
ΕΜΒΛΑΔΟΜΕΤΡΗΣΗ
 Εμβαδόν με τα στοιχεία [1-2-3-4-5-6-7-8-9-10-...-30-31-32-33-34-1] **E= 1993,24 μ²**

ΑΡΤΙΣΤΗΤΑ-ΟΙΚΟΔΟΜΗΣΙΜΟΤΗΤΑ
ΟΙΚΙΣΜΟΣ : Ελασχωρίου Αποθήκη Νομόκλη Χ 11966 Φ.Χ. 1003Δ/12-10-87
ΟΡΙΑ ΟΙΚΙΣΜΟΥ : Ακτίνα 800 μ.
ΟΡΟΙ ΔΟΜΗΣΗΣ
 Σύμφωνα με το από 24-4-85 ΠΔ ΦΕΚ 181/Α 9-5-85 και το από 14-2-87 ΠΔ ΦΕΚ 133 / Α 23-2-87 και το από 25-4-89 ΠΔ ΦΕΚ 293Δ 16-5-89
ΚΑΝΟΝΑΣ
 Παρέκκλιση
 Με όριο εμβαδόν όλων την 3-5-85
 Εμβαδόν : 500 μ²
 Μηνιαία δόση : 400 μ²
 Πλάτος : 400 μ²
 Υψος : 7,50 μ * 1,20 μ στέγη

ΔΙΑΧΕΙΡ. Ν. 651/77
 Ο παρακάτω υπογράφων μηχανικός δηλώνει ότι η ιδιοκτησία Ιωάννης Παναγοπούλου με στοιχεία τοπογραφικού διαγράμματος (1-2-3-4-5-6-7-8-9-10-...-30-31-32-33-34-1) εμβαδού 1993,24 μ² βρίσκεται εντός οικισμού και είναι άρτια και οικοδομήσιμη.
 ΠΑΤΡΑ Ιούλιος 2011
 Ο Αρχιτέκτονας

ΑΡΙΘΜΟΣ ΣΥΜΒΟΛΑΙΟΥ: ΔΕΝ ΕΓΙΝΕ ΕΛΕΓΧΟΣ ΤΙΤΛΟΥ ΙΔΙΟΚΤΗΣΙΑΣ ΑΠΟ ΤΟ ΜΗΧΑΝΙΚΟ

ΕΞΑΡΤΗΤΗ
 Το παρόν τοπογραφικό διάγραμμα μετρήθηκε με Φωτογραμμικό όργανο G.P.S.(RTK) και εξαρτήθηκε από το έδαφος (G.L.S.) σε συνάρτηση ΕΓ-ΕΑ-ΕΓ.
 Από τα συνολικά μετρήσεις:
 ΤΖΕΡΟΣ: 285849,610 4217215,491
 ΚΟΚΚΙΝΙΑ 287370,074 4217682,594
 που ανήκουν στο φύλλο χάρτη 1:50000 "ΠΑΤΡΑ"

ΔΙΑΧΕΙΡ. ΥΠΟΠΕΡΙΛΗΨΗ ΟΡΙΩΝ-ΔΙΑΧΕΙΡ. ΙΔΙΟΚΤΗΣΗΣ
 Η έκδοση της υποπερίληψης των ορίων όλων των ιδιοκτησιών που επισκοπήθηκαν στο παρόν τοπογραφικό διάγραμμα ανήκει στον μηχανικό που υπογράφει και ο οποίος είναι υπεύθυνος για την ορθότητα των μετρήσεων και των υποπερίληψων. Ο παρακάτω υπογράφων μηχανικός δηλώνει ότι τα όρια που περιγράφονται στο παραπάνω τοπογραφικό διάγραμμα τα υπέβαλε επί τόπου στο μηχανικό και είναι ακριβή και σωστά.
 Ο ΙΔΙΟΚΤΗΤΗΣ
 ΙΩΑΝΝΗΣ ΠΑΝΑΓΟΠΟΥΛΟΣ

ΓΡΑΦΕΙΟ ΜΕΛΕΤΩΝ & ΤΟΠΟΓΡΑΦΙΚΩΝ ΕΡΕΥΡΩΣΕΩΝ ΓΕΩΜΕΤΡΙΚΗ
 ΣΟΜΕΡΣΕΤ 93-ΡΙΟ ΑΧΑΪΑΣ
 Τηλ: 2610 894111, fax: 6972 053937
 email: info@valens.gr & geometriki@yahoo.gr
 www.geometriki.com

ΤΟΠΟΓΡΑΦΙΚΟΣ ΕΞΟΛΙΣΜΟΣ ΔΟΡΥΦΟΡΙΚΑ ΣΤΙΓΜΙΑ

ΙΔΙΟΚΤΗΤΗΣ: ΙΩΑΝΝΗΣ ΠΑΝΑΓΟΠΟΥΛΟΣ

ΘΕΣΗ:
 Τοποθεσία : ΤΖΕΡΟΣ
 Τοπ. Κον. : ΕΛΑΙΟΧΩΡΙΟΥ
 Δημ. Περιο. : ΔΥΤΗΣ
 Δήμος : ΔΥΤΙΚΗΣ ΑΧΑΪΑΣ

ΜΕΛΕΤΗΤΗΣ: ΙΩΑΝΝΗΣ ΝΙΚ. ΜΥΛΩΝΟΠΟΥΛΟΣ

ΘΕΜΑ: ΤΟΠΟΓΡΑΦΙΚΟ ΔΙΑΓΡΑΜΜΑ

ΚΛΙΜΑΚΑ ΑΡ. ΣΧΕΔΙΟΥ

ΗΜΕΡΟΜΗΝΙΑ: ΙΟΥΝΙΟΣ 2011

1:200

Σφραγίδα Υπογραφή:

ΒΕΡΟΦΗΧΗΣ
 Ο μηχανικός που υπογράφει δηλώνει ότι τα όρια που περιγράφονται στο παρόν τοπογραφικό διάγραμμα ανήκουν στον μηχανικό που υπογράφει και ο οποίος είναι υπεύθυνος για την ορθότητα των μετρήσεων και των υποπερίληψων. Ο παρακάτω υπογράφων μηχανικός δηλώνει ότι τα όρια που περιγράφονται στο παραπάνω τοπογραφικό διάγραμμα τα υπέβαλε επί τόπου στο μηχανικό και είναι ακριβή και σωστά.
 Ο ΙΔΙΟΚΤΗΤΗΣ
 ΙΩΑΝΝΗΣ ΠΑΝΑΓΟΠΟΥΛΟΣ

ΒΕΡΟΦΗΧΗΣ
 Ο μηχανικός που υπογράφει δηλώνει ότι τα όρια που περιγράφονται στο παρόν τοπογραφικό διάγραμμα ανήκουν στον μηχανικό που υπογράφει και ο οποίος είναι υπεύθυνος για την ορθότητα των μετρήσεων και των υποπερίληψων. Ο παρακάτω υπογράφων μηχανικός δηλώνει ότι τα όρια που περιγράφονται στο παραπάνω τοπογραφικό διάγραμμα τα υπέβαλε επί τόπου στο μηχανικό και είναι ακριβή και σωστά.
 Ο ΙΔΙΟΚΤΗΤΗΣ
 ΙΩΑΝΝΗΣ ΠΑΝΑΓΟΠΟΥΛΟΣ