

ΥΠΟΜΝΗΜΑ ΕΜΒΑΔΩΤ

- ΕΜΒΑΔΩΝ ΟΙΚΟΠΕΔΟΥ:  
ΤΟ ΟΙΚΟΠΕΔΟ ΜΕ ΣΤΟΙΧΕΙΑ (ΑΒΓΔΑ) ΕΧΕΙ ΕΜΒΑΔΩΝ  $E = 6240.31 \text{ τμ}$
- ΟΡΟΙ ΔΟΜΗΣΗΣ:  
ΘΕΣΗ ΛΑΚΚΟΠΕΤΡΑ, ΕΚΤΟΣ ΣΧΕΔΙΟΥ, ΘΕΣΗ ΚΑΡΑΒΟΣΤΑΣΗ  
ΚΑΝΟΝΑΣ:  $4.000,00 \text{ μ}^2$   
ΕΠΙΦ ΟΙΚΟΔ=  $200 \text{ μ}^2 + (6040.31 - 4000) * 0.02$   
ΜΕΓΙΣΤΟΣ ΑΡΙΘΜΟΣ ΟΡΟΦΩΝ (2)  
ΜΕΓΙΣΤΟ ΎΨΟΣ ΓΙΑ ΜΟΝΟΡΟΦΟ  $4.00 \text{ μ}$   
ΜΕΓΙΣΤΟ ΎΨΟΣ ΓΙΑ ΔΙΟΡΟΦΟ  $7.50 \text{ μ} + 1.20 \text{ μ}$  ΣΤΕΓΗ  
ΑΠΟΣΤΑΣΕΙΣ ΑΠΟ ΤΑ ΟΡΙΑ  $\Delta = 15.00 \text{ μ}$   
ΑΠΟΣΤΑΣΗ ΑΠΟ ΘΑΛΑΣΣΑ ΜΙΚΡΟΤΕΡΗ ΤΩΝ  $500.00 \text{ μ}$
- ΣΥΜΒΟΛΑΙΑ:  
- ΤΠ. ΑΡ. 6296/11-2-1986 ΣΤΜΒ. ΠΑΤΡΩΝ ΟΙΚΟΝΟΜΩΤ  
- ΤΠ. ΑΡ. 6297/11-2-1986 ΣΤΜΒ. ΠΑΤΡΩΝ ΟΙΚΟΝΟΜΩΤ  
- ΤΠ. ΑΡ. 1595/23-2-2006 ΣΤΜΒ. ΑΤΤΙΚΗΣ ΚΑΡΑΓΕΩΡΓΟΠΟΥΛΟΥ

ΠΙΝΑΚΑΣ ΣΤΗΤΕΤΑΓΜΕΝΩΝ ΕΓΣΑ 1987			
α	X=277060.61	ψ=4229914.36	
β	X=277056.94	ψ=4229873.22	
γ	X=277215.92	ψ=4229867.38	
δ	X=277220.31	ψ=4229903.98	

- ΤΠΕΤΩΤΗΝ ΔΗΛΩΣΗ ΙΔΙΟΤΗΤΩΝ:  
ΟΙ ΚΑΤΩΘΙ ΥΠΟΓΕΓΡΑΜΜΕΝΟΙ ΦΡΑΓΓΟΥΛΙΑΣ ΑΛΕΞΙΟΣ & ΚΑΛΛΙΟΠΗ ΔΗΛΩΝΩ ΤΠΕΤΩΤΗΝ ΟΤΙ ΕΧΩ ΥΠΟΔΕΙΞΕΙ ΣΩΣΤΑ ΤΑ ΟΡΙΑ ΣΤΟΝ ΜΗΧΑΝΙΚΟ ΚΑΙ ΤΑ ΕΧΩ ΤΛΟΠΟΙΗΣΕΙ ΟΡΘΑ.  

ΟΙ ΙΔΙΟΚΤΗΤΕΣ
- ΤΠΕΤΩΤΗΝ ΔΗΛΩΣΗ Ν. 651.77:  
Ο ΚΑΤΩΘΙ ΥΠΟΓΕΓΡΑΜΜΕΝΟΣ ΦΑΡΜΑΚΗΣ ΠΑΝΑΓΙΩΤΗΣ ΠΟΛ. ΜΗΧ. ΔΗΛΩΝΩ ΤΠΕΤΩΤΗΝ ΟΤΙ ΤΟ ΑΓΡΟΤΕΜΑΧΙΟ ΜΕ ΣΤΟΙΧΕΙΑ (αβγδα) ΚΑΙ ΕΜΒΑΔΩΝ  $E=6240.31 \text{ μ}^2$  ΙΔΙΟΚΤΗΣΙΑΣ ΦΡΑΓΓΟΥΛΙΑΣ ΣΠΥΡΙΔΩΝ ΕΤΡΙΣΚΕΤΑΙ ΕΚΤΟΣ ΣΧΕΔΙΟΥ ΠΟΛΕΩΣ ΕΚΤΟΣ ΟΙΚΙΣΜΟΥ ΣΤΟ ΔΗΜΟ ΛΑΡΙΣΣΟΥ ΚΑΙ ΕΙΝΑΙ ΑΡΤΙΟ ΚΑΙ ΟΙΚΟΔΟΜΗΣΙΜΟ ΚΑΤΑ ΚΑΝΟΝΑ.  

Ο ΜΗΧΑΝΙΚΟΣ

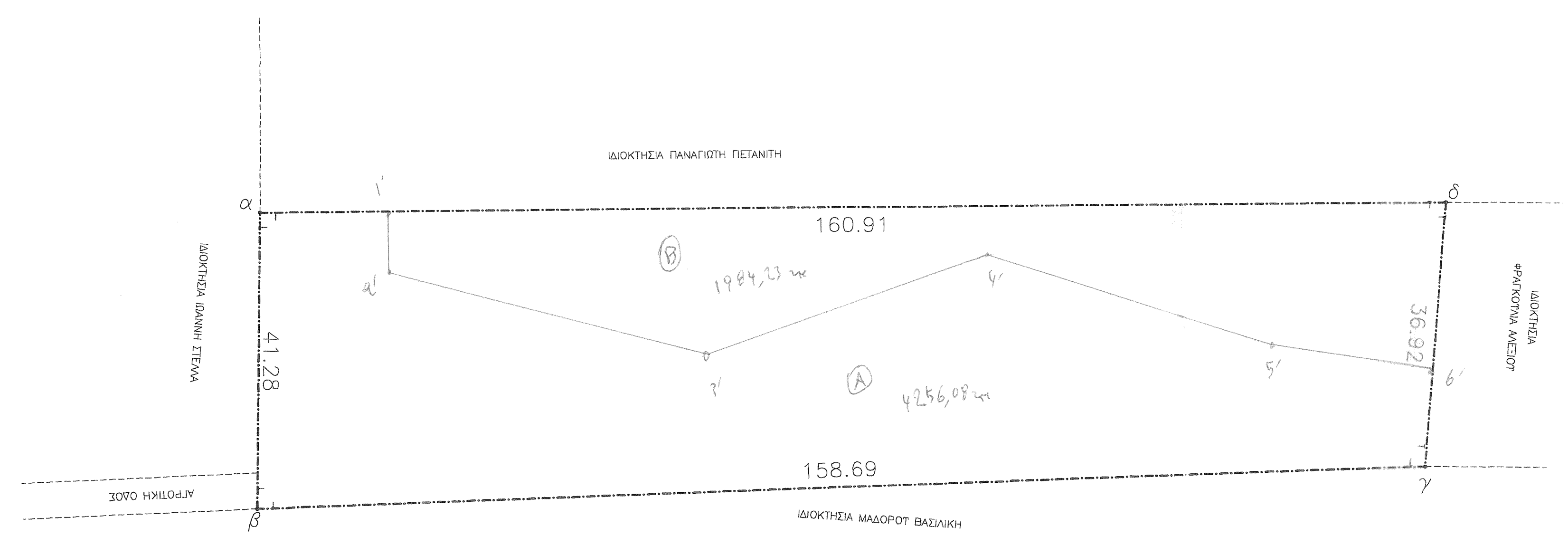

02/04/2014  
ΠΑΠΑΘΑΝΑΣΙΟΥ ΒΑΣΙΛΕΙΟΥ  
ΔΑΣΟΛΟΓΟΣ

α/α	X	ψ
1	277073.94	4229914.36
2	277077.33	4229903.98
3	277124.02	4229867.38
4	277157.74	4229903.98
5	277195.934	4229873.22
6	277217.715	4229882.349

ΤΕΧΝΙΚΟ ΓΡΑΦΕΙΟ  
Γ. ΚΙΟΣΗ - Π. ΦΑΡΜΑΚΗΣ  
ΣΤΗΝΕΡΓΑΤΕΣ ΜΗΧΑΝΙΚΟΙ

ΦΡΑΓΓΟΥΛΙΑΣ ΑΛΕΞΙΟΣ & ΦΡΑΓΓΟΥΛΙΑ ΚΑΛΛΙΟΠΗ  
ΕΡΓΟΔΟΤΗΣ

ΘΕΣΗ Δ.Δ. ΛΑΚΚΟΠΕΤΡΑ, ΔΗΜΟΣ ΛΑΡΙΣΣΟΥ

ΕΡΓΟ

ΑΠΟΤΥΠΩΣΗ ΑΓΡΟΤΕΜΑΧΙΟΥ

ΘΕΜΑ ΠΙΝΑΚΑ	κλίμακα 1:500
ΤΟΠΟΓΡΑΦΙΚΟ ΔΙΑΓΡΑΜΜΑ	ΔΕΚΕΜΒΡΙΟΣ 2007
ΜΕΛΕΤΗΤΕΣ:	αριθμός σχεδίου
ΑΡΧΙΤΕΚΤΟΝΙΚΑ: ΦΑΡΜΑΚΗΣ ΠΑΝΑΓΙΩΤΗΣ ΠΟΛ. ΜΗΧ	Τ Ο
ΣΤΑΤΙΚΑ:	
ΜΗΧΑΝΟΛΟΓΙΚΑ:	
ΕΓΚΡΙΣΕΙΣ	τροποποιήσεις
	1η
	2η
	3η
	4η

ΕΠΙΧΡΗΣΗ: Σφραγίδα με το αριθμό 445/4594  
Αρμόδιος για την σύνταξη και την υπογραφή μελέτης.  
Πάρος 7-4-2014  
Ο Δασολόγος

Σφραγίδα & υπογραφή μελετητή  
ΦΑΡΜΑΚΗΣ ΠΑΝΑΓΙΩΤΗΣ  
ΔΑΣΟΛΟΓΟΣ

ΦΑΡΜΑΚΗΣ ΠΑΝΑΓΙΩΤΗΣ  
ΔΙΠΛΩΜΑΤΟΥΧΟΣ ΠΟΛΙΤΙΚΟΣ ΜΗΧΑΝΙΚΟΣ  
ΠΟΛΥΤΕΧΝΙΚΗΣ ΣΧΟΛΗΣ ΠΑΝΕΠΙΣΤΗΜΙΟΥ ΠΑΤΡΩΝ  
ΜΕΛΟΣ Τ.Ε.Ε. ΔΕΛΦΙΝΟΣ ΜΗΤΡΩΟΥ 98699  
NORMAN 31 - ΠΑΤΡΑ - ΤΗΛ: 2610 - 424.945

ΦΑΡΜΑΚΗΣ ΠΑΝΑΓΙΩΤΗΣ  
ΔΙΠΛΩΜΑΤΟΥΧΟΣ ΠΟΛΙΤΙΚΟΣ ΜΗΧΑΝΙΚΟΣ  
ΠΟΛΥΤΕΧΝΙΚΗΣ ΣΧΟΛΗΣ ΠΑΝΕΠΙΣΤΗΜΙΟΥ ΠΑΤΡΩΝ  
ΜΕΛΟΣ Τ.Ε.Ε. ΔΕΛΦΙΝΟΣ ΜΗΤΡΩΟΥ 98699  
NORMAN 31 - ΠΑΤΡΑ - ΤΗΛ: 2610 - 424.945