

Εμβαδά οικοπέδου Ε3 ιδιοκτησίας Δίπλα Αποστολού του Σωτηρίου

A/A	ΣΗΜΕΙΟ	X	Y	ΜΗΚΟΣ ΠΛΕΥΡΑΣ
1	Δ1	282694.864	4368127.152	-
2	Δ2	282719.961	4368142.846	29.40
3	Δ3	282727.526	4368127.451	17.10
4	Δ4	282731.415	4368124.446	5.00
5	Δ5	282715.535	4368109.337	22.05
6	Δ6	282699.973	4368117.979	17.80
7	Δ1	282694.864	4368127.152	10.50

ΕΜΒΑΔΟ = 649,11Μ²

Εμβαδά οικοπέδου Ε12 ιδιοκτησίας Δίπλα Αποστολού του Σωτηρίου

A/A	ΣΗΜΕΙΟ	X	Y	ΜΗΚΟΣ ΠΛΕΥΡΑΣ
1	E1	282735.189	4368067.310	-
2	E2	282750.655	4368083.103	22.10
3	E3	282766.271	4368068.034	21.70
4	E4	282747.692	4368049.024	26.58
5	E5	282736.911	4368065.786	19.93
6	E1	282735.189	4368067.310	2.30

ΕΜΒΑΔΟ = 522,33Μ²

Εμβαδά οικοπέδου Ε15 ιδιοκτησίας Δίπλα Αποστολού του Σωτηρίου

A/A	ΣΗΜΕΙΟ	X	Y	ΜΗΚΟΣ ΠΛΕΥΡΑΣ
1	Z1	282761.519	4368029.897	-
2	Z2	282771.437	4368040.256	14.20
3	Z3	282787.321	4368018.616	29.20
4	Z4	282763.681	4368000.544	33.43
5	Z5	282763.742	4368025.482	25.00
6	Z1	282761.519	4368029.897	5.00

ΕΜΒΑΔΟ = 528,24Μ²

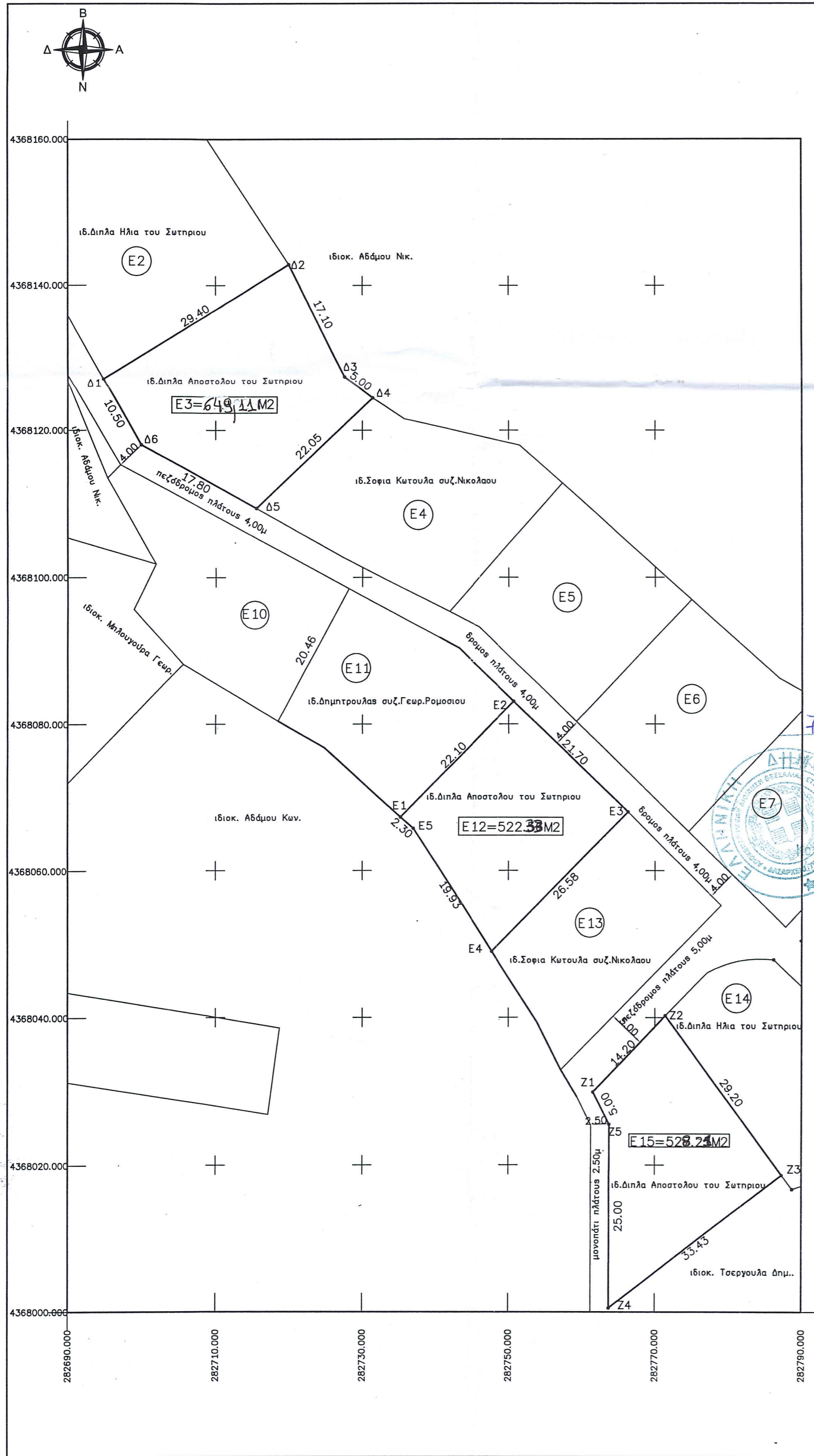
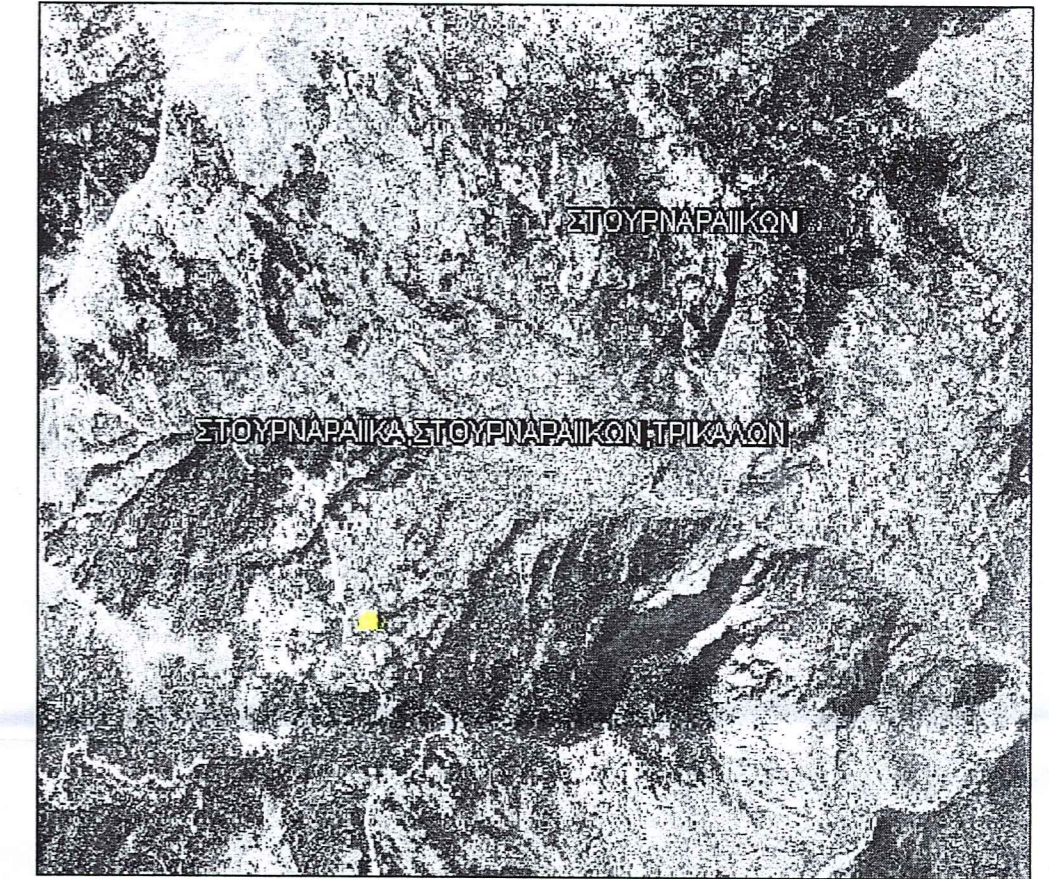

(Η αποτύπωση έγινε στο Εθνικό Γεωδαιτικό Σύστημα Αναφοράς Ε.Γ.Σ.Α.87)

Π.Δ/06.12.82 ΦΕΚ 588Δ
ΘΕΣΗ "ΨΑΡΡΟ" ΟΙΚΙΣΜΟΣ ΜΕ ΚΕΝΤΡΟ ΤΗΝ ΟΙΚΙΑ ΑΠ.ΚΡΟΜΜΥΔΑ
ΑΠΟΦΑΣΗ 3564 / 18.07.1984

ΟΡΟΙ ΔΟΜΗΣΗΣ	ΚΑΝΟΝΑΣ	ΠΑΡΕΚΛΙΣΗ
1.	Ελ. Εμβαδο : 500Μ²	
2.	Συντελεστής Δομησης Σ.Δ. : 200Μ²	
3.	Μεγιστο επιτρ. ποσοστο καλυψης(%) : 60	
4.	Μεγιστο επιτρ. Υψος Η : 7.50Μ	
5.	Αποσταση απο Ορια Δ : 2.50Μ	

ΔΗΛΩΣΗ ΜΗΧΑΝΙΚΟΥ (Ν.651/77)

Ο παρακάτω υπογεγραμμένος Μηχανικός Κωνσταντίνος Παύλος Μηχ/κος δηλώνω υπεύθυνα και εν γνώση των συνεπειών του νόμου περί ψευδούς δηλώσεως ότι τα οικοπέδα Ε3 με στοιχεία Δ1-Δ2-Δ3-Δ4-Δ5-Δ6-Δ1 εμβαδού 649,11 μ. Ε12 με στοιχεία Ε1-Ε2-Ε3-Ε4-Ε5-Ε1 εμβαδού 522,33 μ. και Ε15 με στοιχεία Ζ1-Ζ2-Ζ3-Ζ4-Ζ5-Ζ1 εμβαδού 528,24 μ. :

- α) είναι αρτία και οικοδομήσιμα σύμφωνα με τις ισχύουσες πολεοδομικές διατάξεις
- β) βρίσκονται στη θέση "Ψαρρο" της Τ.Κ. Στουρναραίων του Δ.Πύλης του Ν.Τρικάλων
- γ) εντός των οικοπέδων δεν διέρχονται εναέριες γραμμές μεταφοράς υψηλής τάσης της ΔΕΗ, αγωγός φυσικού αερίου ή ρεύμα και
- δ) εντός των όμορων οικοπέδων δεν υφίστανται διατηρητέα κτίρια.

ΔΗΛΩΣΗ ΙΔΙΟΚΤΗΤΗ (Ν.4030/2011)

Ο κάτωθι υπογεγραμμένος Απόστολος Δίπλας του Σωτηρίου δηλώνω ότι: είμαι κάτοχος των οικοπέδων Ε3, Ε12 και Ε15 σύμφωνα με το υπ' αριθμ. 9203/1990 συμβόλαιο της συμβολαιογράφου Τρικάλων Ευθυμίας Βασιλείου Βλαχοκωστα Παπαστεργίου κατοικού Τρικάλων με έδρα τα Τρίκαλα και με την υπ' αριθμ. 85/2014 πράξη διόρθωσης της συμβολαιογράφου Τρικάλων Νεφέλη Γ. Υπερθέτουμε ότι: τα αρχικά και υπολοιπωμένα όρια των οικοπέδων με στοιχεία "Δ1-Δ2-Δ3-Δ4-Δ5-Δ6-Δ1" με εμβαδόν 649,11 μ. τ.μ., "Ε1-Ε2-Ε3-Ε4-Ε5-Ε1" με εμβαδόν 522,33 μ. τ.μ. και "Ζ1-Ζ2-Ζ3-Ζ4-Ζ5-Ζ1" με εμβαδόν 528,24 μ. τ.μ. που βρίσκονται στη θέση "Ψαρρο" της Τ.Κ. Στουρναραίων του Δ.Πύλης του Ν.Τρικάλων, υποδείχθησαν από εμένα, και

* ευθύνωμαι για την ακρίβεια των δηλουμένων ορίων των οικοπέδων

ΟΔΟΠΟΡΙΚΟ ΣΚΑΡΙΦΗΜΑ

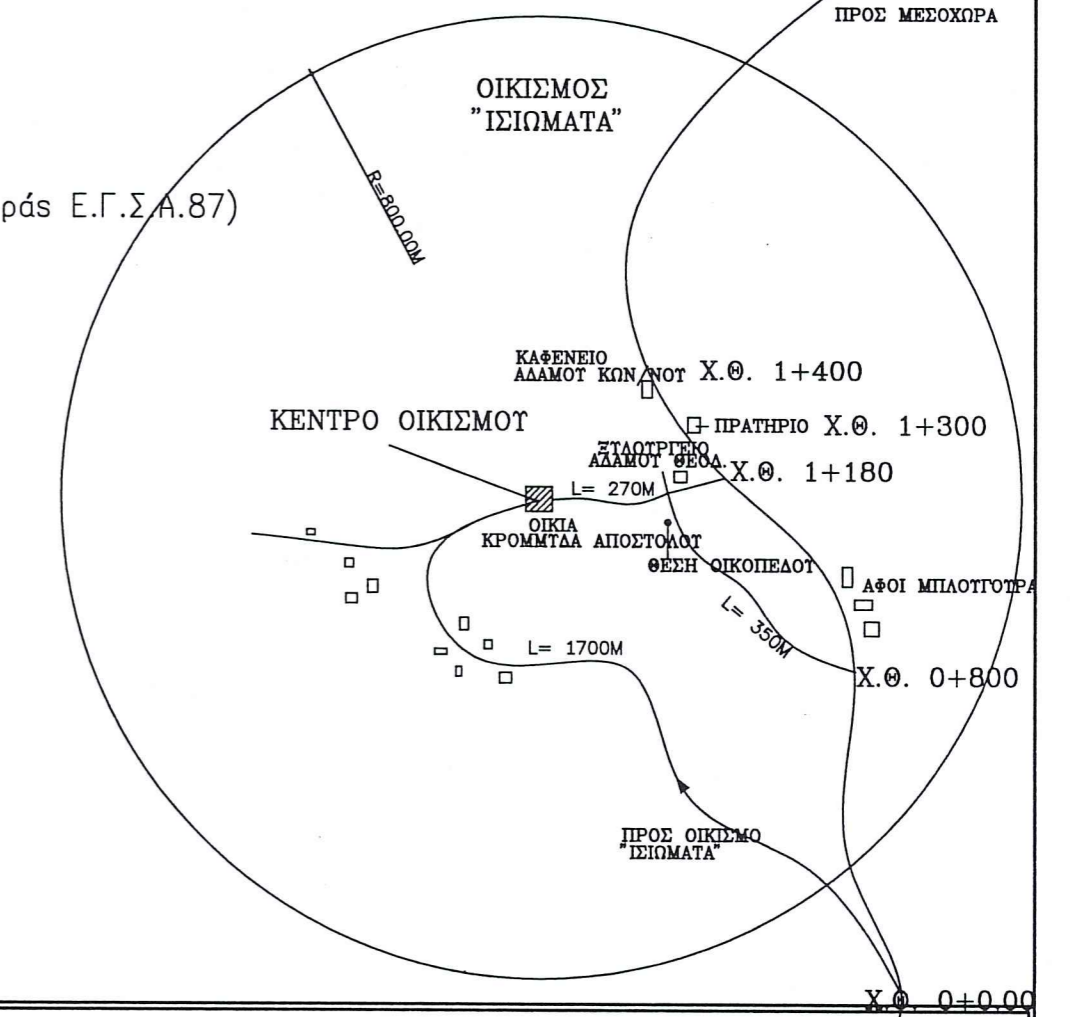

ΕΡΓΟΔΟΤΗΣ : ΑΠΟΣΤΟΛΟΣ ΔΙΠΛΑΣ ΤΟΥ ΣΩΤ.

ΕΡΓΟ : ΑΠΟΤΥΠΩΣΗ ΟΙΚΟΠΕΔΩΝ Ε3, Ε12 ΚΑΙ Ε15

ΘΕΣΗ ΕΡΓΟΥ : ΘΕΣΗ "ΨΑΡΡΟ" Τ.Κ. ΣΤΟΥΡΝΑΡΕΙΚΩΝ ΔΗΜΟΣ ΠΥΛΗΣ Ν. ΤΡΙΚΑΛΩΝ

ΜΕΛΕΤΗΤΗΣ : ΜΠΟΥΝΤΟΥΡΗΣ ΚΩΝΣΤΑΝΤΙΝΟΣ

ΘΕΜΑ ΣΧΕΔΙΟΥ : ΣΕ Ε.Γ.Σ.Α. '87

ΚΛΙΜΑΚΑ ΣΧΕΔΙΟΥ : 1:500 **ΗΜΕΡΟΜΗΝΙΑ 2014**

ΣΦΡΑΓΙΔΑ - ΥΠΟΓΡΑΦΗ **ΑΡΙΘΜΟΣ ΣΧΕΔΙΟΥ T1**

ΚΩΝ/ΝΟΣ Β. ΜΠΟΥΝΤΟΥΡΗΣ ΠΟΛΙΤΙΚΟΣ ΜΗΧΑΝΙΚΟΣ Α.Π.Θ. ΜΕΛΟΣ Τ.Ε.Ε. - ΤΡΙΟ. ΜΗΤΡΩΟΥ 120552 ΑΝΝΗΣ ΚΟΜΝΗΝΗΣ 4 - ΤΡΙΚΑΛΑ ΑΦΜ. 132845713 - ΔΟΥ ΤΡΙΚΑΛΩΝ

Ανήκει στο έγγραφο μας 7607/252513/8.12.14 8.12.14 ΔΑΣΑΡΧΗΣ



Ελέγχθηκε & Τροποποιήθηκε ΤΡΙΚΑΛΑ 2/12/2014 Μαρία Παρδάλη Δασολόγος