

Π.Δ/06.12.82 ΦΕΚ 588Δ
ΘΕΣΗ "ΨΑΡΡΟ" ΟΙΚΙΣΜΟΣ ΜΕ ΚΕΝΤΡΟ ΤΗΝ ΟΙΚΙΑ ΑΠ.ΚΡΟΜΜΥΔΑ
ΑΠΟΦΑΣΗ 3564 / 18.07.1984

Ο Ρ Ο Ι Δ Ο Μ Η Σ Η Σ	
ΚΑΝΟΝΑΣ	ΠΑΡΕΚΛΙΣΗ
1. Ελ. Εμβαδο : 500Μ2	
2. Συντελεστής Δομησης Σ.Δ. : 200Μ2	
3. Μεγιστο επιτρ. ποσοστο καλυψης(%) : 60	
4. Μεγιστο επιτρ. Υψος Η : 7.50Μ	
5. Αποσταση απο Ορια Δ : 2.50Μ	

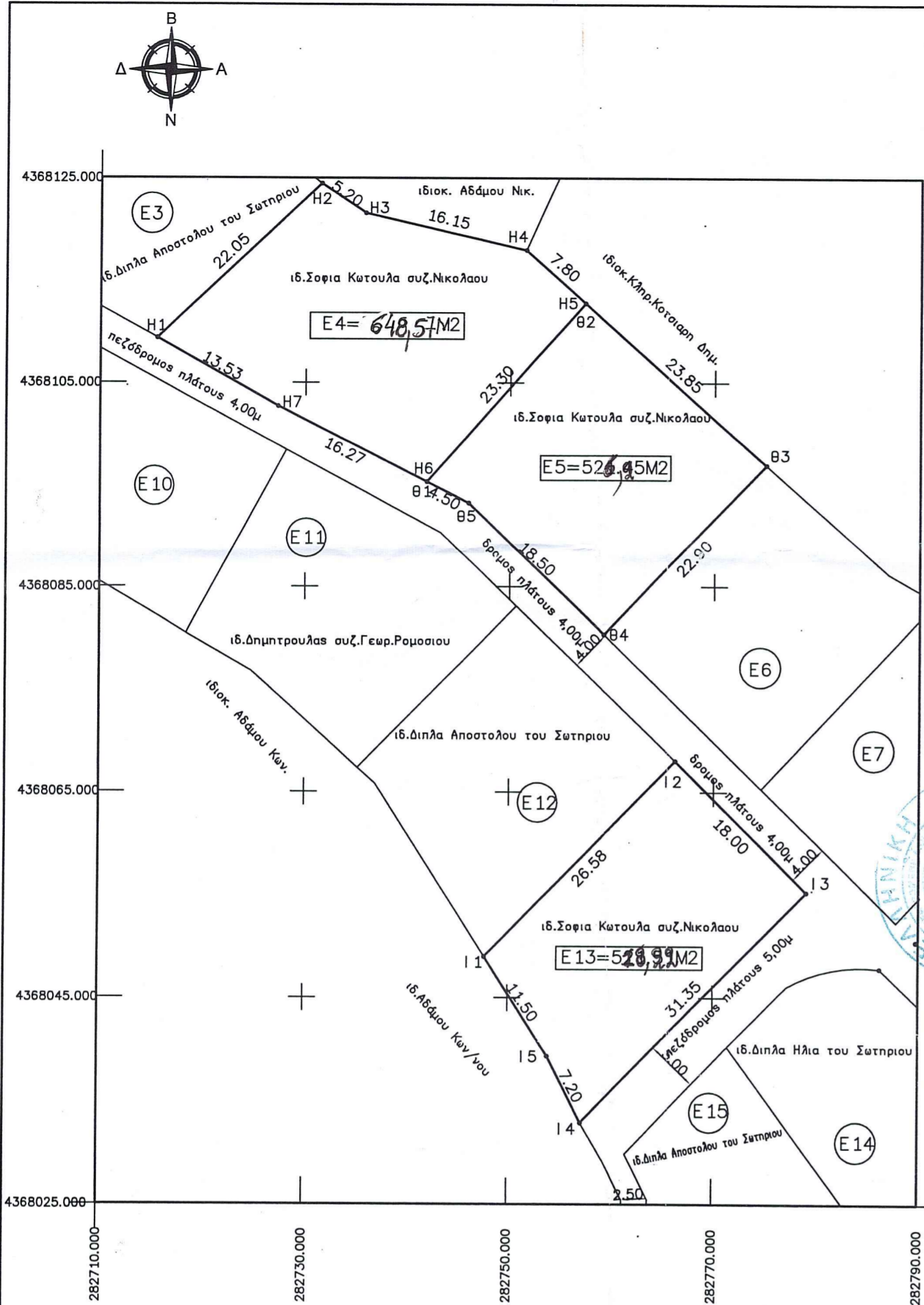

Εμβαδό οικοπέδου Ε4 ιδιοκτησίας Σοφίας Κωτούλα συζ.Νικολαου

A/A	ΣΗΜΕΙΟ	X	Y	ΜΗΚΟΣ ΠΛΕΥΡΑΣ
1	H1	282715.535	4368109.337	-
2	H2	282731.415	4368124.446	22.05
3	H3	282735.729	4368121.544	5.20
4	H4	282751.474	4368117.951	16.15
5	H5	282757.295	4368112.759	7.80
6	H6	282741.835	4368095.326	23.30
7	H7	282727.325	4368102.703	16.27
8	H1	282715.535	4368109.337	13.53
ΕΜΒΑΔΟ = 648,57Μ2				

Εμβαδό οικοπέδου Ε5 ιδιοκτησίας Σοφίας Κωτούλα συζ.Νικολαου

A/A	ΣΗΜΕΙΟ	X	Y	ΜΗΚΟΣ ΠΛΕΥΡΑΣ
1	θ1	282741.835	4368095.326	-
2	θ2	282757.295	4368112.759	23.30
3	θ3	282775.003	4368096.961	23.85
4	θ4	282759.224	4368080.364	22.90
5	θ5	282745.940	4368093.239	18.50
6	θ1	282741.835	4368095.326	4.50
ΕΜΒΑΔΟ = 526,95Μ2				

Εμβαδό οικοπέδου Ε13 ιδιοκτησίας Σοφίας Κωτούλα συζ.Νικολαου

A/A	ΣΗΜΕΙΟ	X	Y	ΜΗΚΟΣ ΠΛΕΥΡΑΣ
1	I1	282747.692	4368049.024	-
2	I2	282766.271	4368068.034	26.58
3	I3	282779.055	4368055.292	18.00
4	I4	282757.126	4368032.902	31.35
5	I5	282753.869	4368039.323	7.20
6	I1	282747.692	4368049.024	11.50
ΕΜΒΑΔΟ = 528,99Μ2				

Ανήκει στο
7606/2528507/8.12.14
εγγραφο μας
8.12.14



Ελέγχθηκε &
Τροποποιήθηκε
ΤΡΙΚΑΛΑ 8/12/2014

Μαρία Παρόδαλη
Δασολόγος

ΔΗΛΩΣΗ ΜΗΧΑΝΙΚΟΥ (N.651/77)

Ο παρακάτω υπογεγραμμένος Μουντούρης Κωνσταντίνος Πολ/κος Μη/κος δηλώνω υπεύθυνα και εν γνώση των συνεπειών του νόμου περί ψευδούς δηλώσεως ότι τα οικοπέδα με στοιχεία Η1-Η2-Η3-Η4-Η5-Η6-Η7-Η1 εμβαδού 648,57 τ.μ., θ1-θ2-θ3-θ4-θ5-θ1 εμβαδού 526,95 τ.μ. και Ι1-Ι2-Ι3-Ι4-Ι5-Ι1 εμβαδού 528,99 τ.μ. :

- α) είναι αρτία και οικοδομήσιμα σύμφωνα με τις ισχύουσες πολεοδομικές διατάξεις της περιοχής .
- β) βρίσκονται στη θέση "Ψαρρο" της Τ.Κ. Στουρναραϊκών του Δ.Πύλλης του Ν.Τρικάλων
- γ) εντός των οικοπέδων δεν διέρχονται εναερίες γραμμές μεταφοράς υψηλής τάσης της ΔΕΗ, αγωγός φυσικού αερίου ή ρεύμα και
- δ) εντός των άμωρων οικοπέδων δεν υπάρχουν διατηρητέα κτίσματα

ΚΩΝ/ΝΟΣ Β. ΜΠΟΥΝΤΟΥΡΗΣ
ΜΕΛΟΣ Τ.Ε.Ε. - ΑΡΙΘ ΜΗΤΡΟΥ 120552
ΑΝΝΗΣ ΚΟΜΜΗΝΗΣ 4- ΤΡΙΚΑΛΑ
ΑΦΜ. 132845713 - ΔΟΥ ΤΡΙΚΑΛΩΝ

ΔΗΛΩΣΗ ΙΔΙΟΚΤΗΤΗ (N.4030/2011)

Η κάτωθι υπογεγραμμένη Σοφία Κωτούλα συζ.Νικολαου δηλώνω ότι: είμαι κάτοχος των οικοπέδων Ε4, Ε5 και Ε13 σύμφωνα με το υπ' αριθμ.9226/1990 συμβολαιο της συμβολαιογράφου Τρικάλων Ευθυμίας Βασιλείου Βλαχοκωστα Παπαστεργίου κατοίκου Τρικάλων με έδρα τα Τρίκαλα και με την υπ' αριθμ. 88/2014 πράξη διόρθωσης συμβολαίου της συμβολαιογράφου Τρικάλων Νεφέλη Γ. Υπερφάνου ότι:

- τα αρχικά και υλοποιημένα όρια των οικοπέδων με στοιχεία "Η1-Η2-Η3-Η4-Η5-Η6-Η7-Η1" με εμβαδόν 648,57 τ.μ., "θ1-θ2-θ3-θ4-θ5-θ1" με εμβαδόν 526,95 τ.μ. και "Ι1-Ι2-Ι3-Ι4-Ι5-Ι1" με εμβαδόν 528,99 τ.μ. που βρίσκονται στη θέση "Ψαρρο" της Τ.Κ. Στουρναραϊκών του Δ.Πύλλης του Ν.Τρικάλων, υποδείχθηκαν από εμένα, και

Η ΔΗΛΩΣΑ

ΕΡΓΟΔΟΤΗΣ : ΣΟΦΙΑ ΚΩΤΟΥΛΑ ΣΤΖ.ΝΙΚΟΛΑΟΥ	
ΕΡΓΟ : ΑΠΟΤΤΙΠΩΣΗ ΟΙΚΟΠΕΔΩΝ Ε4, Ε5 ΚΑΙ Ε13	
ΘΕΣΗ ΕΡΓΟΥ : ΘΕΣΗ "ΨΑΡΡΟ" Τ.Κ. ΣΤΟΥΡΝΑΡΕΙΚΩΝ ΔΗΜΟΣ ΠΙΤΑΗΣ Ν. ΤΡΙΚΑΛΩΝ	
ΜΕΛΕΤΗΤΗΣ : ΜΠΟΥΝΤΟΥΡΗΣ ΚΩΝΣΤΑΝΤΙΝΟΣ	
ΤΟΠΟΓΡΑΦΙΚΟ ΔΙΑΓΡΑΜΜΑ ΘΕΜΑ ΣΧΕΔΙΟΥ : ΣΕ Ε.Γ.Σ.Α. '87	
ΚΛΙΜΑΚΑ ΣΧΕΔΙΟΥ : 1:500	ΗΜΕΡΟΜΗΝΙΑ 2014
ΣΦΡΑΓΙΔΑ - ΤΠΟΓΡΑΦΗ ΚΩΝ/ΝΟΣ Β. ΜΠΟΥΝΤΟΥΡΗΣ ΠΟΛΙΤΙΚΟΣ ΜΗΧΑΝΙΚΟΣ Α.Π.Θ. ΜΕΛΟΣ Τ.Ε.Ε. - ΑΡΙΘ ΜΗΤΡΟΥ 120552 ΑΝΝΗΣ ΚΟΜΜΗΝΗΣ 4- ΤΡΙΚΑΛΑ ΑΦΜ. 132845713 - ΔΟΥ ΤΡΙΚΑΛΩΝ	ΑΡΙΘΜΟΣ ΣΧΕΔΙΟΥ 13