

ΟΔΟΠΟΡΙΚΟ ΣΚΑΡΙΦΗΜΑ

ΧΑΡΤΗΣ ΓΥΣ 1:50000



ΣΥΝΤΕΤΑΓΜΕΝΕΣ ΗΑΤΤ

A/A	X	Y
A	-363,583	5545,3185
B	-381,0789	5518,4652
Γ	-493,136	5552,7174
Δ	-477,4855	5578,9203
Ετεμαχίου= 3559,42m ²		

Στοιχεία κορυφών σε Ε.Γ.Σ.Α. 87

A/A	X	Y
A	369896,62	4495283,18
B	369878,66	4495256,64
Γ	369767,25	4495292,85
Δ	369783,35	4495318,77

4495350

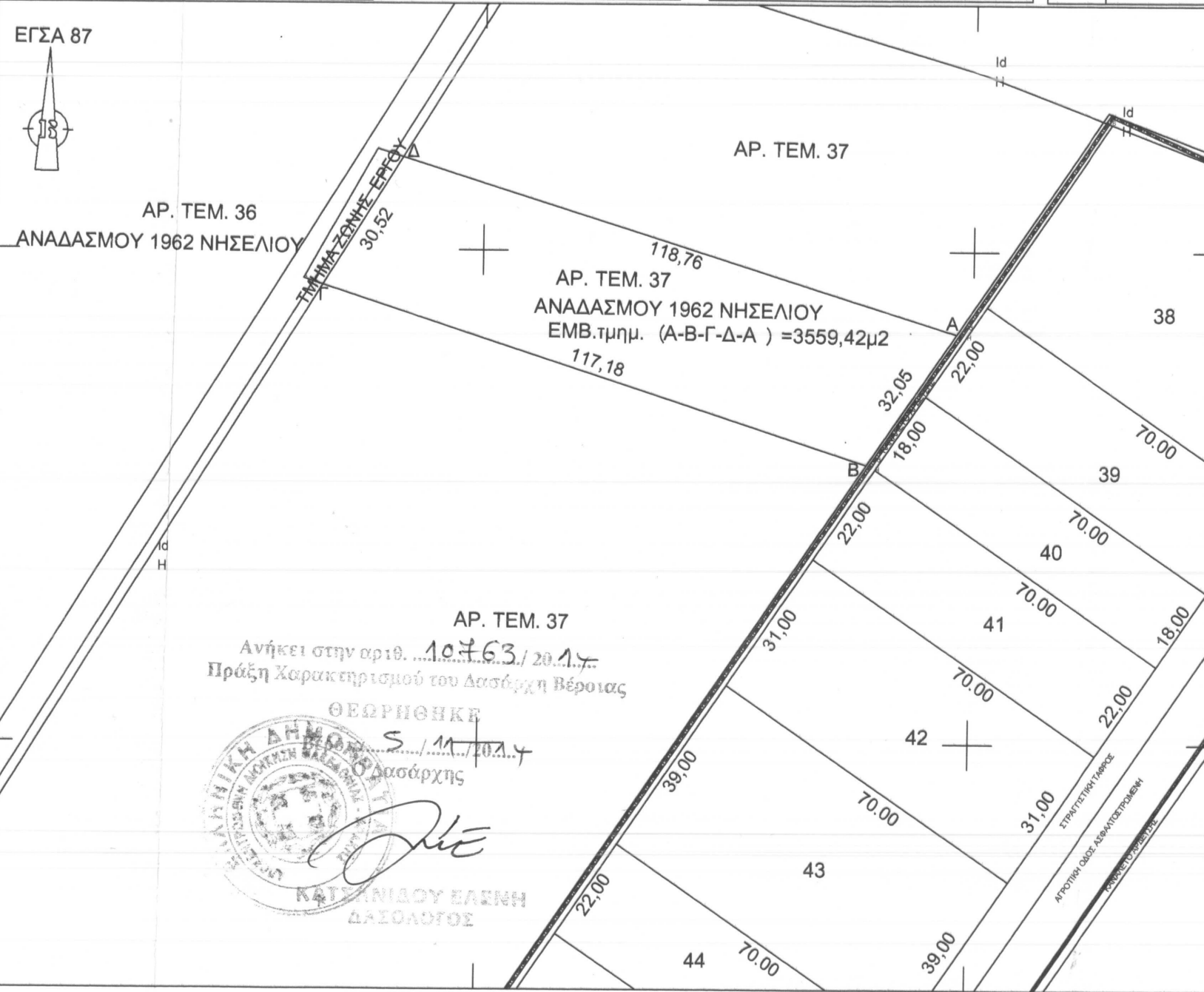

4495300

4495200

4495150

369700

369800

369900

369950

ΥΠΕΥΘΗΝΗ ΔΗΛΩΣΗ Ν. 651/77

Η υπογεγραμμένη Χατζοπούλου Ευαγγελία Πολιτικός μηχανικός δηλώνω ότι:
 Το εικονιζόμενο αγροτεμάχιο με στοιχεία (Α,Β,Γ,Δ,Α) τμήμα του υπ. α αγροτεμαχίου Αναδασμού Νησελίου 1962 Ε= 3.559,42τμ ΔΕΝ είναι ΑΡΤΙΟ και ΟΙΚΟΔΟΜΗΣΙΜΟ και δεν υπάγεται στις διατάξεις του Ν. 1337/83 περί εισφοράς σε γη κα Βρίσκεται σε περιοχή Εκτός Σχεδίου εντός Γ.Π.Σ. Αλεξανδρείας (ΦΕΚ με χρήση Περιοχή Ανάπτυξης Δραστηριοτήτων Πρωτογενούς Τομέα Απέχει απόσταση μεγαλύτερη των 800μ απο την θάλασσα. Συνορεύει δε όπως φαίνεται στο παρών τοπογραφικό μου διάγραμμα Βρίσκεται εκτός περιοχής κτηματογράφησης για Μελέτη Εθνικού Κτημα Δεν υποκειται σε πολεοδόμηση.

Η ΔΗΛΩΣΗ
29/05/20

ΕΥΑΓΓΕΛΙΑ ΣΩΤ.
 ΔΙΠΛ. ΠΟΛΙΤΙΚΟΣ ΜΗΧΑΝΙΚΟΣ
 ΜΕΛΟΣ Τ.Ε.Ε. ΑΡΙΘΜ. 1111
 ΤΑΓΜ. ΓΕΩΡΓΟΥΛΗ 28 - Α
 ΤΗΛ. ΚΙΝ.: 6944011111
 Δ.Φ.Μ. 133840506 Δ

ΑΠΟΣΠΑΣΜΑ ΧΑΡΤΗ ΑΝΑΔΑΣΜΟΥ ΝΗΣΕΛΙΟΥ 1962

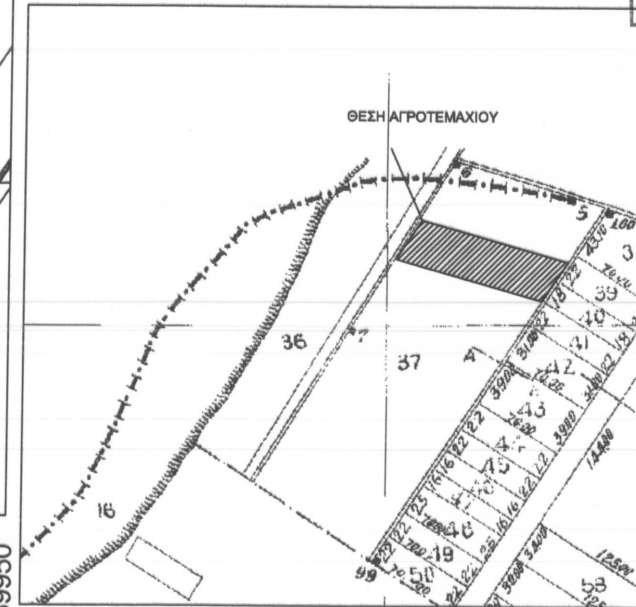

Ανήκει στην αριθ. 10763/2014
 Πράξη Χαρακτηρισμού του Δασάρχη Βέροιας
 ΘΕΩΡΗΘΗΚΕ
 Σ.Μ.Π.Υ.
 Δασάρχης
 ΚΑΤΣΑΝΙΔΟΥ ΕΛΕΝΗ
 ΔΑΣΟΛΟΓΟΣ