

ΒΕΒΑΙΩΣΗ

Ο υπογεγραμμένος Ιωάννης Πιλάλης πολιτικός μηχανικός, κύριος Ιστέλιου βεβαιώνει ότι η υφιστάμενη ισόγεια αποθήκη ιδιοκτησία του Χατζηπαναγιώτη Χαράλαμпу που βρίσκεται στην αγροτική περιφέρεια Συκούνας στη θέση "Λειβάδια", έχει εμβαδόν 22,72μ².
 Έχει επικλινή κεραμοσκεπή και είναι λιθοκτιστή (χτισμένη με λάσπη).
 Είναι ηλικίας άνω των 30 ετών και στερείται κεντρικής θέρμανσης.

Μυτιλήνη Μάιος 2006
 ΙΩΑΝΝΗΣ ΠΡΟΚ ΠΙΛΑΛΗΣ
 ΔΙΠΛΩΜ. ΠΟΛΙΤΙΚΟΣ ΜΗΧΑΝΙΚΟΣ
 ΠΟΛΥΤΕΧΝΙΚΗ ΣΧΟΛΗ ΠΑΝΕΠΙΣΤΗΜΙΟΥ ΠΑΤΡΩΝ
 ΜΕΛΟΣ Τ.Ε.Ε. - ΑΡΙΘΜΟΣ ΠΡΩΤΟΚΟΛΛΟΥ: 72407
 ΚΑΒΕΣΣΟΥ 36 - ΜΥΤΙΛΗΝΗ - ΛΕΣΒΟΥ
 ☎ 22510 40165 - ΚΙΝ: 697 6791121
 Α.Φ.Μ. 037326321 Δ.ΟΥ. ΜΥΤΙΛΗΝΗΣ

Εμβαδόν Οικοπέδου ΑΒΓΔ...ΨΩΑ1Α
 Υπολογισμός Εμβαδού με Ορθογωνίες Συντεταγμένες

ΕΜΒΑΔΟΜΕΤΡΗΣΗ ΓΗΠΕΔΟΥ
 Με τη βοήθεια των ορθογωνικών συντεταγμένων των κορυφών του

ΣΗΜΕΙΟ	X	Y	ΜΗΚΟΣ
A	710736.29	4331588.29	4.67
B	710739.34	4331584.76	19.24
Γ	710754.92	4331573.48	11.11
Δ	710759.07	4331563.16	16.52
E	710764.65	4331547.61	7.82
Z	710767.37	4331540.28	18.84
H	710774.52	4331522.85	16.16
Θ	710784.39	4331510.06	20.45
I	710799.59	4331496.38	6.06
K	710801.88	4331490.77	6.11
Λ	710801.25	4331484.69	11.72
M	710803.30	4331473.15	14.37
N	710802.69	4331458.80	4.48
I	710799.68	4331455.48	37.94
O	710766.75	4331474.34	21.15
Π	710748.98	4331485.80	22.76
P	710733.62	4331502.60	23.44
Σ	710717.95	4331520.04	15.12
T	710707.43	4331530.89	13.84
Y	710698.30	4331541.30	12.06
Φ	710690.94	4331550.86	15.00
X	710701.79	4331561.21	9.45
Ψ	710708.46	4331567.90	11.50
Ω	710716.24	4331576.37	15.40
A1	710726.00	4331588.29	10.29
A	710736.29	4331588.29	0.00

$E = 1/2 \sum (X_i + X_{i+1})(Y_i - Y_{i+1})$
 $E = 6541.92 \mu^2$

ΤΜΗΜΑ ΔΑΣΙΚΩΝ ΧΑΡΤΟΓΡΑΦΗΣΕΩΝ
 ΕΛΛΗΝΙΚΗ & ΤΟΠΟΘΕΤΗΘΗΣ ΣΤΗ ΒΑΣΗ
 ΜΥΤΙΛΗΝΗ 43-10-14
 Ν. ΧΡΥΣΑΝΘΗΣ

ΥΠΟΜΝΗΜΑ
 ΟΡΙΑ ΟΙΚΟΠΕΔΟΥ ΑΒΓΔ...Ψ
 ΕΜΒΑΔΟΝ ΟΙΚΟΠΕΔΟΥ Ε = 6541.92 μ²
 ΕΜΒΑΔΟΝ ΙΣΟΓΕΙΑΣ ΑΠΟΘΗΚΗΣ Ε = 22.72 μ²
 ΕΜΒΑΔΟΝ ΙΣΟΓΕΙΟΥ Ε = 0.19 μ²
 Κεραμοσκεπές με τοίχους από λάσπη πάχους 30 εκ.
ΟΡΟΙ ΔΟΜΗΣΗΣ ΕΚΤΟΣ ΣΥΝΤΑΓΜΑΤΟΣ
 Π.Δ. 2431-5-1985 Φ.Ε.Κ 270Δ όπως τροποποιήθηκε με
 ΑΡΧΙΤΕΚΤΟΝΙΚΑ
 ΚΑΝΟΝΑΣ: Ε=4000 μ² Π=25% με κατ'ελάχιστον
 ΕΠΙΘΕΤΙΚΗΣ - ΕΠΑΡΧΙΑΚΗΣ - ΔΗΜΟΤΙΚΗΣ ΠΑΡΕΡΚΑΣΗΣ
 α) Σύνολο εμβαδών οικοπέδων από της 284-11
 β) Επ' εφόσον εμβαδόν οικοπέδου > 4000 μ²
 β) από 12-11-1962 Ε=750μ² Π=10%
 γ) από 12-9-1962 μέχρι 17-10-1978 Ε=400μ² Π=10%
 δ) Γενικά από 17-10-1978 μέχρι 31-5-1985 Ε=400μ² Π=10%
ΔΟΜΗΣΗ
 ΓΕΝΙΚΕΣ ΔΙΑΤΑΞΕΙΣ
 ΠΟΣΟΣΤΟ ΚΑΛΥΨΗΣ: 10%
 ΣΥΝΤΕΛΕΣΤΗΣ ΔΟΜΗΣΗΣ: 0.2
 ΑΡΙΘΜΟΣ ΟΡΟΦΩΝ: 2
 ΜΕΓΕΤΟ ΥΨΟΣ: 7.5μ
 ΕΛΑΧΙΣΤΕΣ ΑΠΟΣΤΑΣΕΙΣ ΚΤΙΡΙΩΝ
 ΓΕΩΤΕΧΝΟΛΟΓΙΚΑ
 ΚΛΑΥΨΗ: 30%
 ΣΥΝΤΑΓΜΑΤΙΣΜΟΣ: 0.9
 ΣΥΝΤ. ΟΙΚΟΥ: 3.3

ΤΟΠΟΓΡΑΦΙΚΟ ΔΙΑΓΡΑΜΜΑ
 Θέση: Αγροτική Περιφέρεια Συκούνας
 Τοποθεσία: Λειβάδια
 Ιδιοκτησίας: Χατζηπαναγιώτη Χαράλαμпу
 Κλίμακα: 1:500

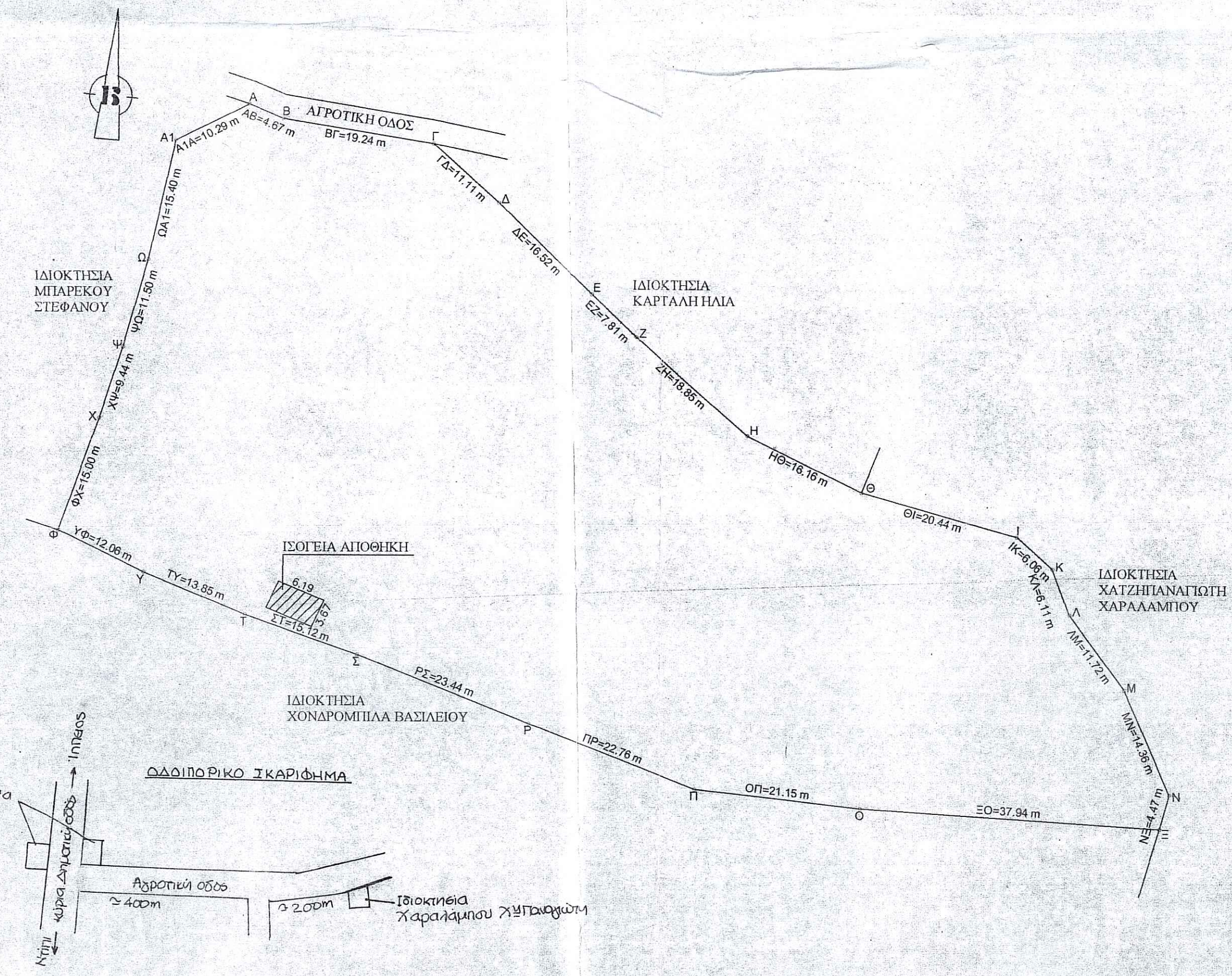

ΘΕΩΡΗΘΗΚΕ
 9/5/24 / 12-12-2014
 ΕΛΕΓΧΘΗΚΕ
 23/10/2014
 ΖΑΧΑΡΟΣ ΚΑΛΑΤΙΩΤΗΣ

ΙΔΙΟΚΤΗΤΗΣ: ΧΑΤΖΗΠΑΝΑΓΙΩΤΗΣ ΧΑΡΑΛΑΜΠΟΣ

ΕΡΓΟ: ΑΠΟΤΥΠΩΣΗ ΓΗΠΕΔΟΥ

ΘΕΣΗ: ΑΓΡ. ΠΕΡ. ΣΥΚΟΥΝΤΑΣ - "ΛΕΙΒΑΔΙΑ"

ΜΗΧΑΝΙΚΟΣ: ΙΩΑΝΝΗΣ ΠΙΛΑΛΗΣ

ΘΕΜΑ ΣΧΕΔΙΟΥ: ΤΟΠΟΓΡΑΦΙΚΟ ΔΙΑΓΡΑΜΜΑ **ΑΡΙΘΜΟΣ ΣΧΕΔΙΟΥ**

ΚΑΙΜΑΚΑ: 1: 500 **ΚΩΔΙΚΟΣ ΜΕΛΕΤΗΣ:**

ΥΠΟΓΡΑΦΗ
 ΙΩΑΝΝΗΣ ΠΡΟΚ ΠΙΛΑΛΗΣ
 ΔΙΠΛΩΜ. ΠΟΛΙΤΙΚΟΣ ΜΗΧΑΝΙΚΟΣ
 ΠΟΛΥΤΕΧΝΙΚΗ ΣΧΟΛΗ ΠΑΝΕΠΙΣΤΗΜΙΟΥ ΠΑΤΡΩΝ
 ΜΕΛΟΣ Τ.Ε.Ε. - ΑΡΙΘΜΟΣ ΠΡΩΤΟΚΟΛΛΟΥ: 72407
 ΚΑΒΕΣΣΟΥ 36 - ΜΥΤΙΛΗΝΗ - ΛΕΣΒΟΥ
 ☎ 22510 40165 - ΚΙΝ: 697 6791121
 Α.Φ.Μ. 037326321 Δ.ΟΥ. ΜΥΤΙΛΗΝΗΣ

ΗΜΕΡΟΜΗΝΙΑ: Μάιος 2006

Εμβαδόν Οικοπέδου Ε = 6542.24 μ² Ε αποθήκης = 22.72 μ²
 Μετρα περιγράμμου ΑΒΓΔ...ΨΩΑ1Α = 369.47m