

σημείο	X (m)	Y (m)
A	16786,01	17497,90
B	16791,82	17506,72
T	16784,03	17518,77
A	16810,35	17530,20
E	16814,30	17527,82
Z	16810,34	17523,77
H	16813,83	17518,90
Θ	16822,10	17520,76
I	16823,24	17512,17
K	16831,14	17513,93
A	16835,97	17509,82
M	16839,04	17512,89
N	16864,18	17522,82
E	16871,45	17531,40
O	16865,30	17541,34
T	16901,88	17561,13
P	16910,48	17563,16
Σ	16910,11	17553,52
T	16880,41	17463,57
A	16888,47	17463,57

E = 4000 ΣΗΛ. Κ.Θ.Χ.: 41°15'

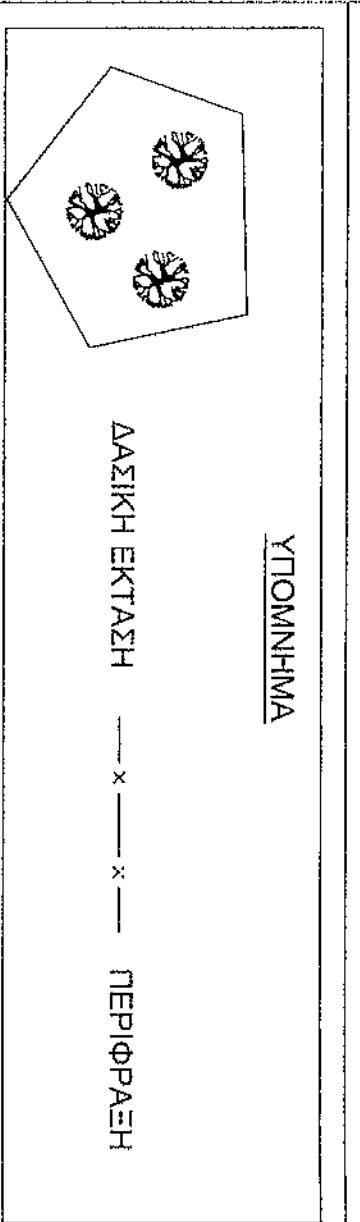
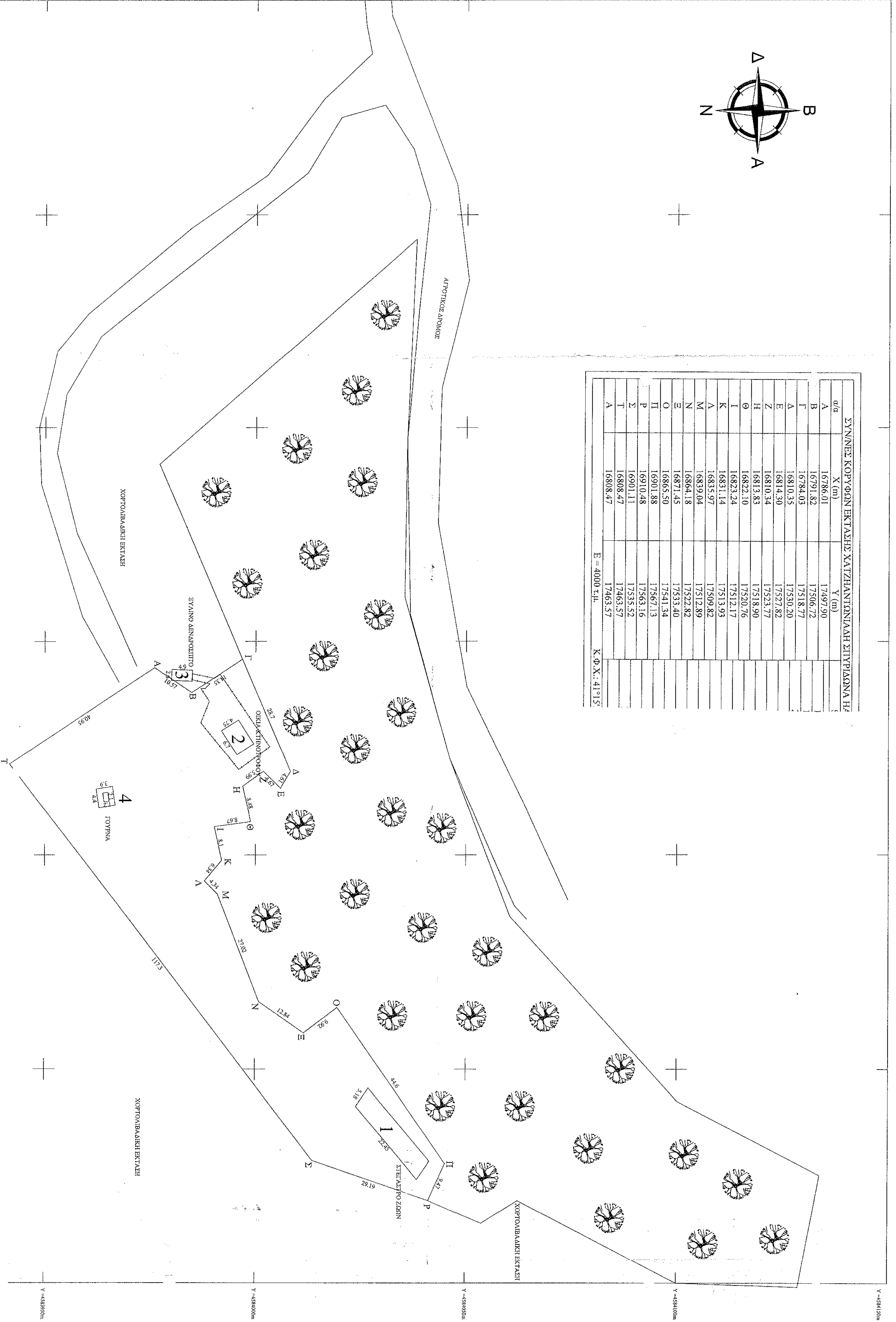

ΧΩΡΟΒΑΡΙΑΚΗ ΕΚΤΑΣΗ

**ΤΕΧΝΙΚΟ ΓΡΑΦΕΙΟ**  
 Τεχνολογική Ομάδα  
 Τεχνολογική Ομάδα  
 Τηλ: 2324 0987 Κωδ. 099 89 813

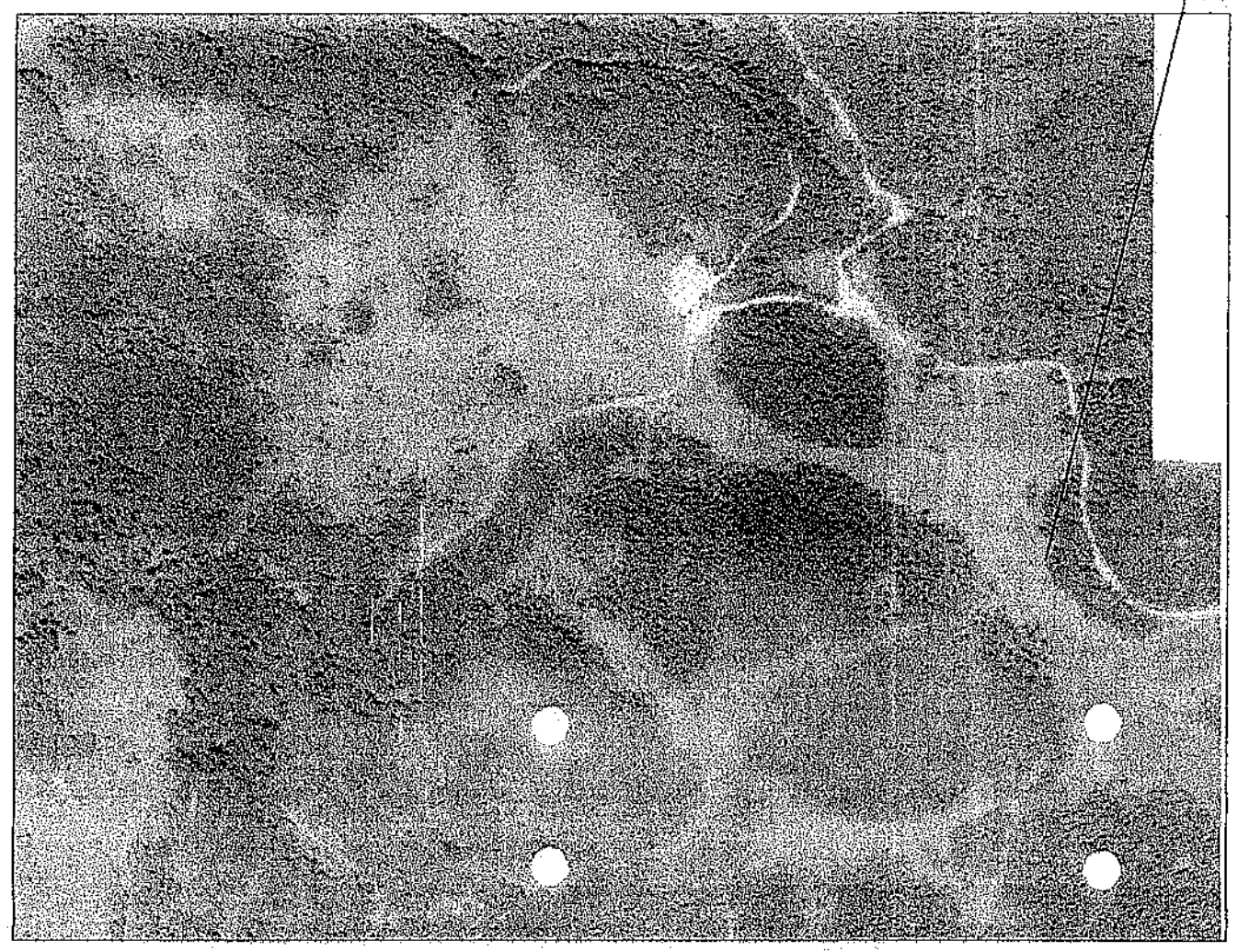
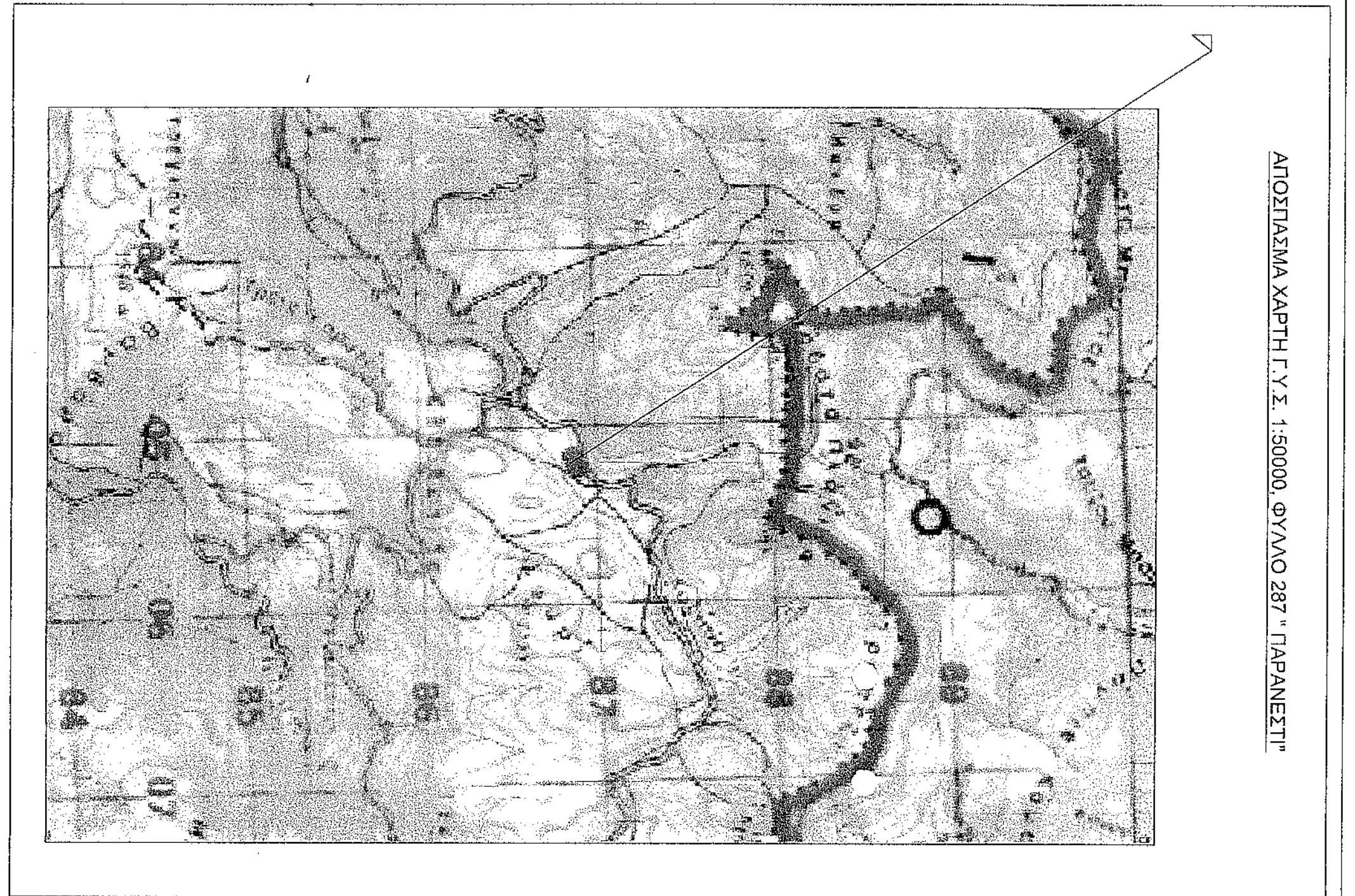

**ΣΗΜΕΙΩΣΕΙΣ**

- Η αποτυπωμένη χωρομετρική έκταση, με στοιχεία Α-Β-Γ-Δ-Ε-Ζ-Η-Θ-Ι-Κ-Λ-Μ-Ν-Ξ-Ο-Π-Ρ-Σ-Τ-Α, εμβαδού Ε = 4000 m<sup>2</sup>, αποτελεί πλήρη μετρωμένη έκταση εμβαδού 320 εκταρίων (3.200.000 τ.μ.), αποτυπωμένη στη θέση 'κτίριο' του δήμου Δ.Δ. Σίμης του Δήμου Παροικίων, η οποία προσαρτάται στον χωρομετρικό Σημειωμένο κατά δήμο του από το έτος 1979, δυνάμει αποφάσεων των τότε κοινοτήτων, ή/και σε συνέχεια αυτήν δύναται της υπ' αριθμ. 102/08 απόφασης του Δημοτικού Συμβουλίου του Δήμου Παροικίων του οποίου με την οποία, αφορά μεν η περιοχή 'κτίριο' αποτελεί ως βορροανατολικά Σημειωμένο ως δικαιούμενος, να δοθεί και να σταυρώσει τα όρια του στην περιοχή αυτή εφόσον επιτραπεί απόφαση του Δημοτικού Συμβουλίου, που προβλέπει έσοδο που προσαρτάται στη σχετική έκταση.

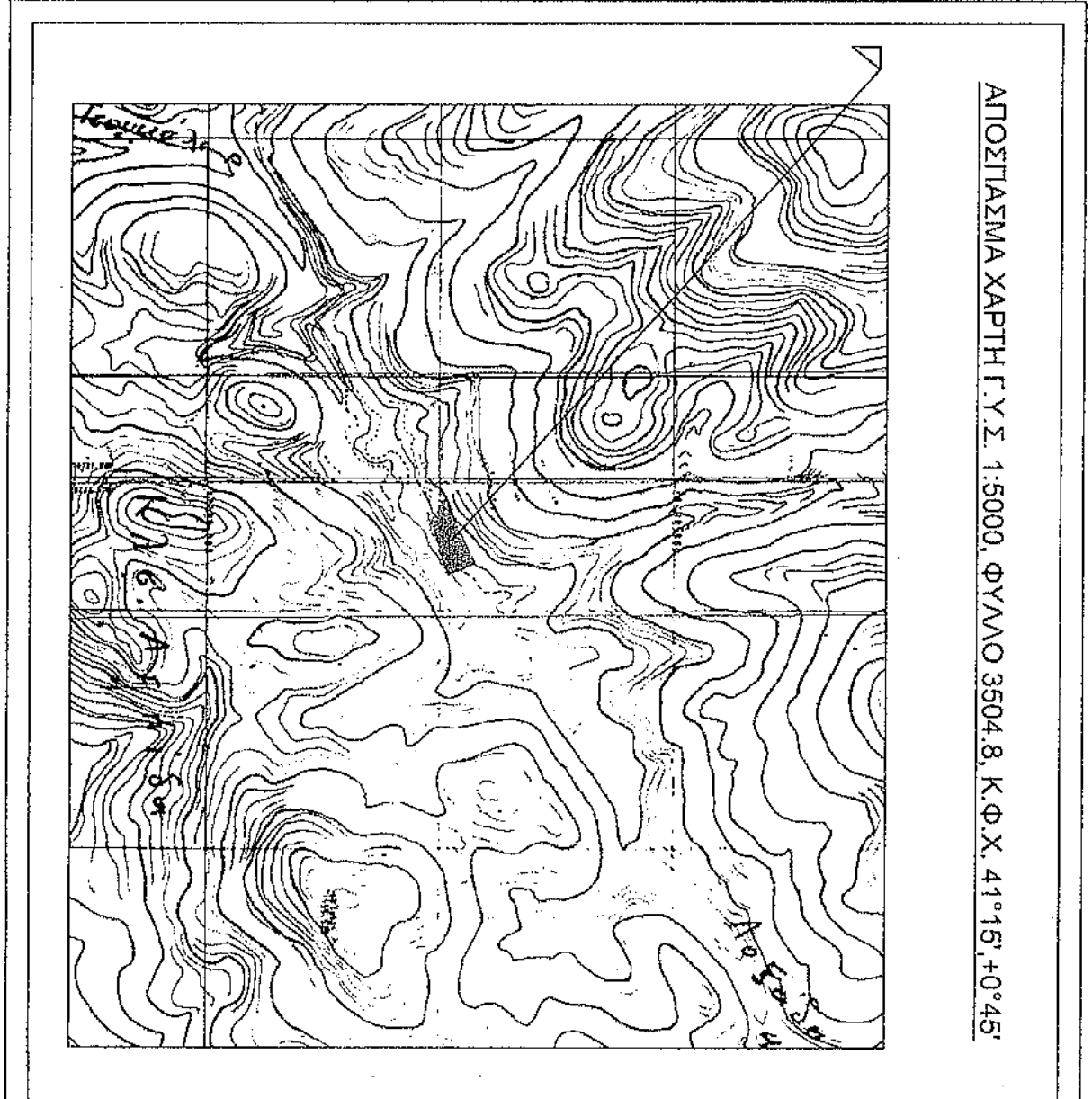

**ΒΕΒΑΙΩΣΗ ΔΙΟΙΚΗΤΗΡΙΑΣ**

Ο υπογράφων Τεχνολογικός Ομάδας, Αρχιτέκτονας & Τοπογράφος Μηχανικός βεβαιώνει ότι:

- η αποτυπωμένη έκταση συμπίπτει με αποκριτικό εμβαδού Ε = 4000 m<sup>2</sup>, η αποτυπωμένη έκταση κτιστέων τμήμα κοινόχρηστης έκτασης.

18 / 08 / 2011

**ΝΙΚΟΛΑΟΣ Θ. ΤΣΕΝΤΕΜΕΙΔΗΣ**  
 ΑΡΧΙΤΕΚΤΟΝΟΣ & ΤΟΠΟΓΡΑΦΟΣ ΜΗΧΑΝΙΚΟΣ ΑΠΘ  
 ΚΩΔ. 099 89 813  
 ΑΔΜΗ: 13488822 ΔΟΥ ΔΡΑΜΑΣ

**ΥΠΕΥΘΥΝΗ ΔΗΛΩΣΗ**

- Ο υπογράφων Τεχνολογικός Ομάδας, Αρχιτέκτονας & Τοπογράφος Μηχανικός βεβαιώνει, σύμφωνα με το άρθρο 5 του Ν. 651/1977, ότι η έκταση ενός της στους βεβαιωμένου οι κτιστέων εκτεταμένης κομής και τα λοιπά κτίσματα που προσαρτάται στο τμήμα, με στοιχεία Α-Β-Γ-Δ-Ε-Ζ-Η-Θ-Ι-Κ-Λ-Μ-Ν-Ξ-Ο-Π-Ρ-Σ-Τ-Α και εμβαδού Ε = 4000 m<sup>2</sup>, αποτελεί ομαλό γήπεδο, 1, χωρομετρικό ως:

α) κτίριο ενός αποκλειστικού εθνικού χαρακτήρα δημοσίου του 1940

β) δεν εμβαδού σε πέδιλο, ανώγειο, παρατάκη, βάθρο ή αρχαιολογικό χώρο

γ) 2) την περίπτωση δεν έχει συνταχθεί κτηματολόγιο

δ) τον υπογράφων δε αποδοκίμασε μετρώσεως της ΔΕΗ υπηρικής τάξης.

Το κτιστέων εμβαδού δε αποδοκίμασε μετρώσεως έκτασης είναι τα εξής:

- Στάσιον εμβαδού, Ε = 112 m<sup>2</sup>
- Οίκος κτιστέων εμβαδού, Ε = 31,8 m<sup>2</sup>
- Οίκος κτιστέων εμβαδού, Ε = 18,75 m<sup>2</sup>
- Γούρνο εμβαδού, Ε = 2,52 m<sup>2</sup>, τώου σε τοιγυρέντιον βάζον εμβαδού, Ε = 17,18 m<sup>2</sup> (Ο κτιστέων διαστάσεις φαίνεται στο βεβαιωμένο).

18 / 08 / 2011

**ΝΙΚΟΛΑΟΣ Θ. ΤΣΕΝΤΕΜΕΙΔΗΣ**  
 ΑΡΧΙΤΕΚΤΟΝΟΣ & ΤΟΠΟΓΡΑΦΟΣ ΜΗΧΑΝΙΚΟΣ  
 ΚΩΔ. 099 89 813  
 ΑΔΜΗ: 13488822 ΔΟΥ ΔΡΑΜΑΣ

σημείο	X (m)	Y (m)
A	555756,11	4383975,99
B	555761,93	4383984,82
T	555754,13	4383966,87
A	555780,46	4384008,30
E	555784,40	4384005,92
Z	555780,44	4384001,87
H	555783,93	4383998,56
Θ	555792,20	4383998,56
I	555793,34	4383992,03
K	555801,24	4383987,92
A	555806,08	4383990,99
M	555809,15	4383990,99
N	555834,28	4384000,91
E	555841,56	4384011,50
O	555853,60	4384019,44
Π	555871,99	4384045,23
Σ	555880,58	4384041,26
T	555891,22	4384013,62
A	555917,58	4383941,67
T	555756,11	4383975,99

E = 4000 ΣΗΛ.

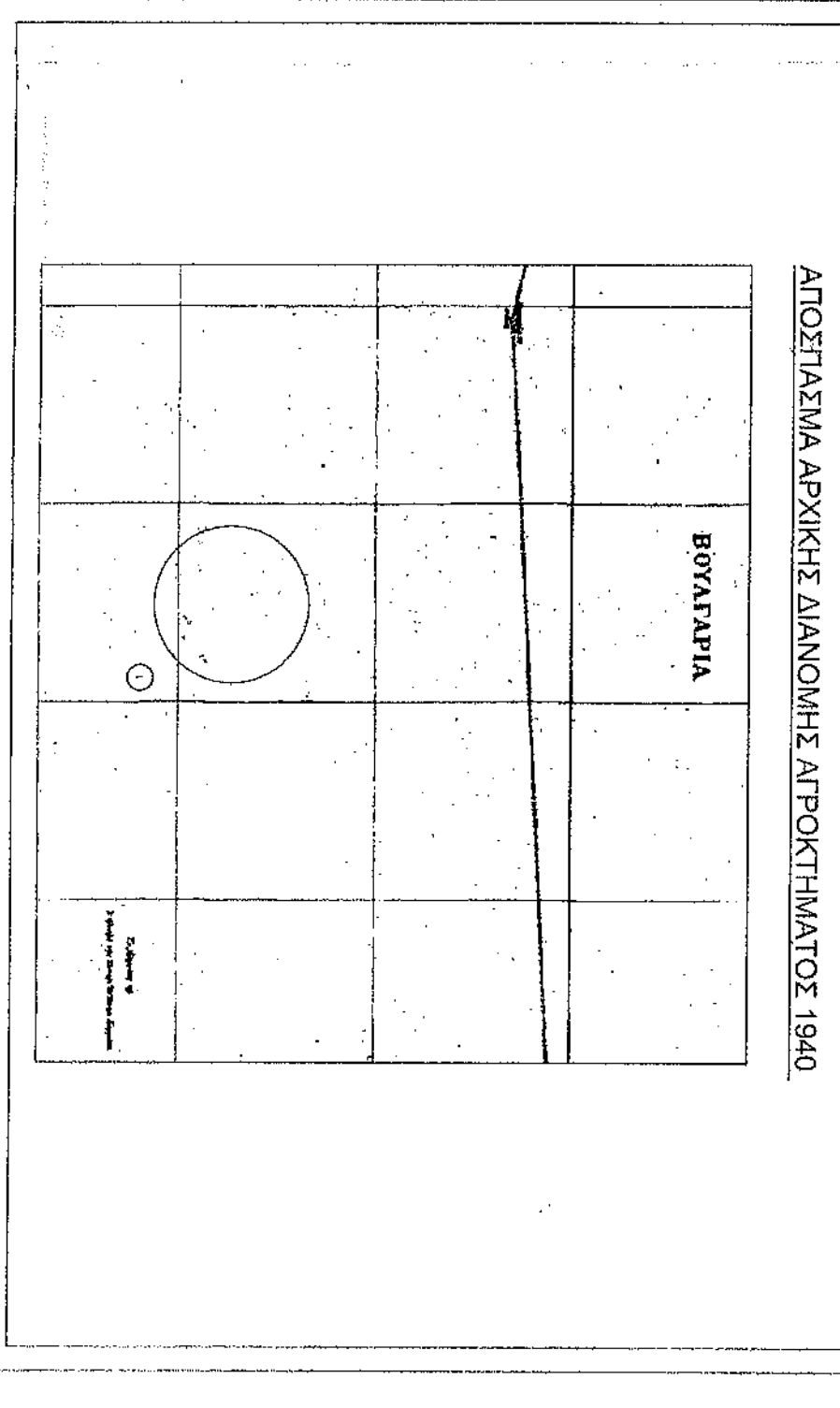

**ΧΑΤΖΗΑΝΤΩΝΙΑΔΗΣ ΣΠΥΡΙΔΩΝ**

ΤΙΤΛΟΣ ΜΕΛΕΤΗΣ

**ΜΙΣΘΩΣΗ ΚΟΙΝΟΧΡΗΣΤΗΣ ΕΚΤΑΣΗΣ**

ΠΕΡΙΟΧΗ ΜΕΛΕΤΗΣ

ΑΘΗΝΑΣ

ΔΗΜΟΣ ΠΑΡΑΡΤΕΙΟΥ

ΝΟΜΟΣ ΔΡΑΜΑΣ

**ΝΙΚΟΛΑΟΣ Θ. ΤΣΕΝΤΕΜΕΙΔΗΣ**  
 ΑΡΧΙΤΕΚΤΟΝΟΣ & ΤΟΠΟΓΡΑΦΟΣ ΜΗΧΑΝΙΚΟΣ ΑΠΘ  
 ΚΩΔ. 099 89 813  
 ΑΔΜΗ: 13488822 ΔΟΥ ΔΡΑΜΑΣ

ΠΡΑΚΤΙΚΟ ΤΗΣ 6.ης ΔΙΑΣΕΥΣΗΣ 14.10.13

Συντάχθηκε το υπ' αριθμ. 58

**ΤΟΠΟΓΡΑΦΙΚΟ ΔΙΑΓΡΑΜΜΑ**

Ο ΣΥΝΤΑΞΑΣ

**ΝΙΚΟΛΑΟΣ Θ. ΤΣΕΝΤΕΜΕΙΔΗΣ**  
 ΑΡΧΙΤΕΚΤΟΝΟΣ & ΤΟΠΟΓΡΑΦΟΣ ΜΗΧΑΝΙΚΟΣ ΑΠΘ  
 ΚΩΔ. 099 89 813  
 ΑΔΜΗ: 13488822 ΔΟΥ ΔΡΑΜΑΣ

ΘΕΩΡΗΣΗ

ΚΑΙΜΑΚΑ

ΑΡ. ΣΧΕΔΙΟΥ

1:500

ΔΡΑΜΑ

16/08/2011