

ΣΥΝΤΕΤΑΓΜΕΝΕΣ ΟΡΙΩΝ

ΣΗΜΕΙΟ	X	Y	ΣΗΜΕΙΟ	X	Y	ΣΗΜΕΙΟ	X	Y
A1	464068.569	4245025.181	A2	464079.252	4245058.594	A3	464097.779	4245114.762
A4	464110.937	4245154.197	A5	464130.458	4245212.962	A6	464210.689	4245162.051
A7	464157.044	4245004.943						

ΙΔ: 1 ΣΗΜΕΙΑ: 7 ΕΜΒΑΔΟ: 16638.50 μ<sup>2</sup>

A1	A2	A3	A4	A5	A6	A7

ΙΔ: 1 ΜΗΚΗ ΠΛΕΥΡΩΝ

ΠΛΕΥΡΑ	ΜΗΚΟΣ	ΠΛΕΥΡΑ	ΜΗΚΟΣ	ΠΛΕΥΡΑ	ΜΗΚΟΣ
A1 - A2	: 35.08	A2 - A3	: 59.14	A3 - A4	: 41.57
A4 - A5	: 61.92	A5 - A6	: 95.02	A6 - A7	: 166.01
A7 - A1	: 90.76				

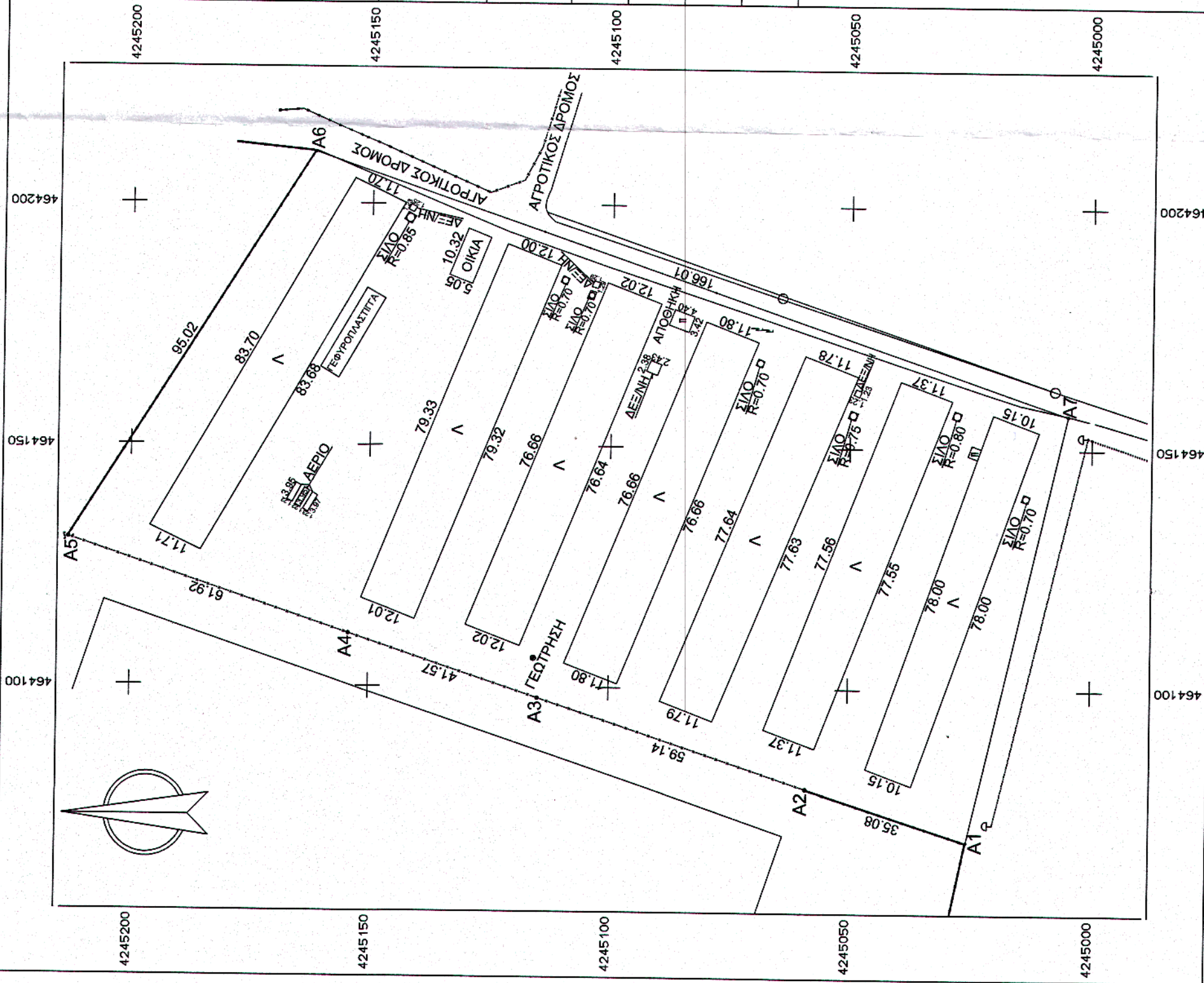

ΕΜΒΑΔΟ ΑΓΡΟΤΕΜΑΧΙΟΥ ΥΠΟ ΣΤΟΙΧΕΙΑ  
(A1-A2-A3-A4-A5-A6-A7-A1)

E = 16.638.50 M2 (ΒΑΣΕΙ ΣΥΝΤΕΤΑΓΜΕΝΩΝ)

ΣΥΝΤΕΤΑΓΜΕΝΕΣ ΓΕΩΤΡΗΣΗΣ ΚΑΤΑ ΕΓΣΑ' 87

X = 464106.038 & Ψ = 4245115.650

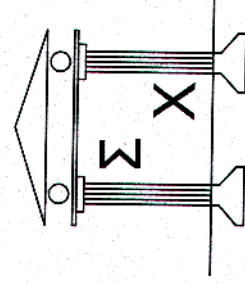

ΣΤΑΜΑΤΗΣ Ν. ΧΑΛΑΠΑΣ  
ΠΟΛΙΤΙΚΟΣ ΜΗΧΑΝΙΚΟΣ  
ΕΘΝΙΚΟΥ ΜΕΤΣΟΒΙΟΥ ΠΟΛΥΤΕΧΝΕΙΟΥ  
ΜΕΛΕΤΗ - ΕΠΙΒΛΕΨΗ - ΚΑΤΑΣΚΕΥΗ  
ΒΑΡΑΤΑΣΗ 11 ΧΑΛΚΙΔΑ ΤΗΛ. 22210 - 28148

ΙΔΙΟΚΤΗΤΗΣ : " ΧΡΙΣΤΟΔΟΥΛΟΥΠΟΥΛΟΙ ΑΦΟΙ Ε.Ε. "

ΕΡΓΟ : ΕΚΔΟΣΗ ΑΠΟΦΑΣΗΣ ΕΓΚΡΙΣΗΣ ΠΕΡΙΒΑΛΛΟΝΤΙΚΩΝ ΟΡΩΝ  
ΠΤΗΝΟΤΡΟΦΙΚΗΣ ΜΟΝΑΔΑΣ

ΤΟΠΟΣ : Δ.Ε. ΣΧΗΜΑΤΑΡΙΟΥ - ΔΗΜΟΥ ΤΑΝΑΓΡΑΣ  
ΘΕΣΗ " ΡΟΥΘΟΥΝΙΑ "

ΜΕΛΕΤΗΤΗΣ : ΣΤΑΜΑΤΗΣ Ν. ΧΑΛΑΠΑΣ ΠΟΛΙΤΙΚΟΣ ΜΗΧΑΝΙΚΟΣ

ΘΕΜΑ ΣΧΕΔΙΟΥ : ΤΟΠΟΓΡΑΦΙΚΟ ΔΙΑΓΡΑΜΜΑ

ΚΛΙΜΑΚΑ : 1 : 1000

ΧΡΟΝΟΣ ΜΕΛΕΤΗΣ : ΔΕΚΕΜΒΡΙΟΣ 2014

Σφραγίδα - Υπογραφή

ΣΤΑΜΑΤΗΣ Ν. ΧΑΛΑΠΑΣ  
ΠΟΛΙΤΙΚΟΣ ΜΗΧΑΝΙΚΟΣ ΕΜΠ  
ΕΡΓ. ΤΕΧΝ. ΕΡΓΩΝ ΤΕΕ 90795  
ΒΑΡΑΤΑΣΗ 11 ΧΑΛΚΙΔΑ ☎28148  
ΑΦΜ 046301441 ΔΟΥ ΧΑΛΚΙΔΑΣ

© Ε.Ω.Ρ.Π.Θ.Π.Κ.Ε.  
και προσφιλώς  
Ο Δασάρχης  
16-1-2011



ΔΑΣΟΛΟΓΟΣ