

**ΥΠΟΜΝΗΜΑ**

- Εμβαδόν γεωτεμαχίου με στοιχεία (10-5-12-39-36-35-21-22-23-24-25-26-28-10)  $E=3.492,60 \mu^2$
- Το γεωτεμάχιο βρίσκεται εκτός σχεδίου πόλεως και εντός ορίων οικισμού Λαμπραϊκά του Δήμου Δυτικής Αχαΐας.
- Τα όρια του γεωτεμαχίου υποδείχτηκαν από τον ιδιοκτήτη και είναι υλοποιημένα.
  - ο ιδιοκτήτης

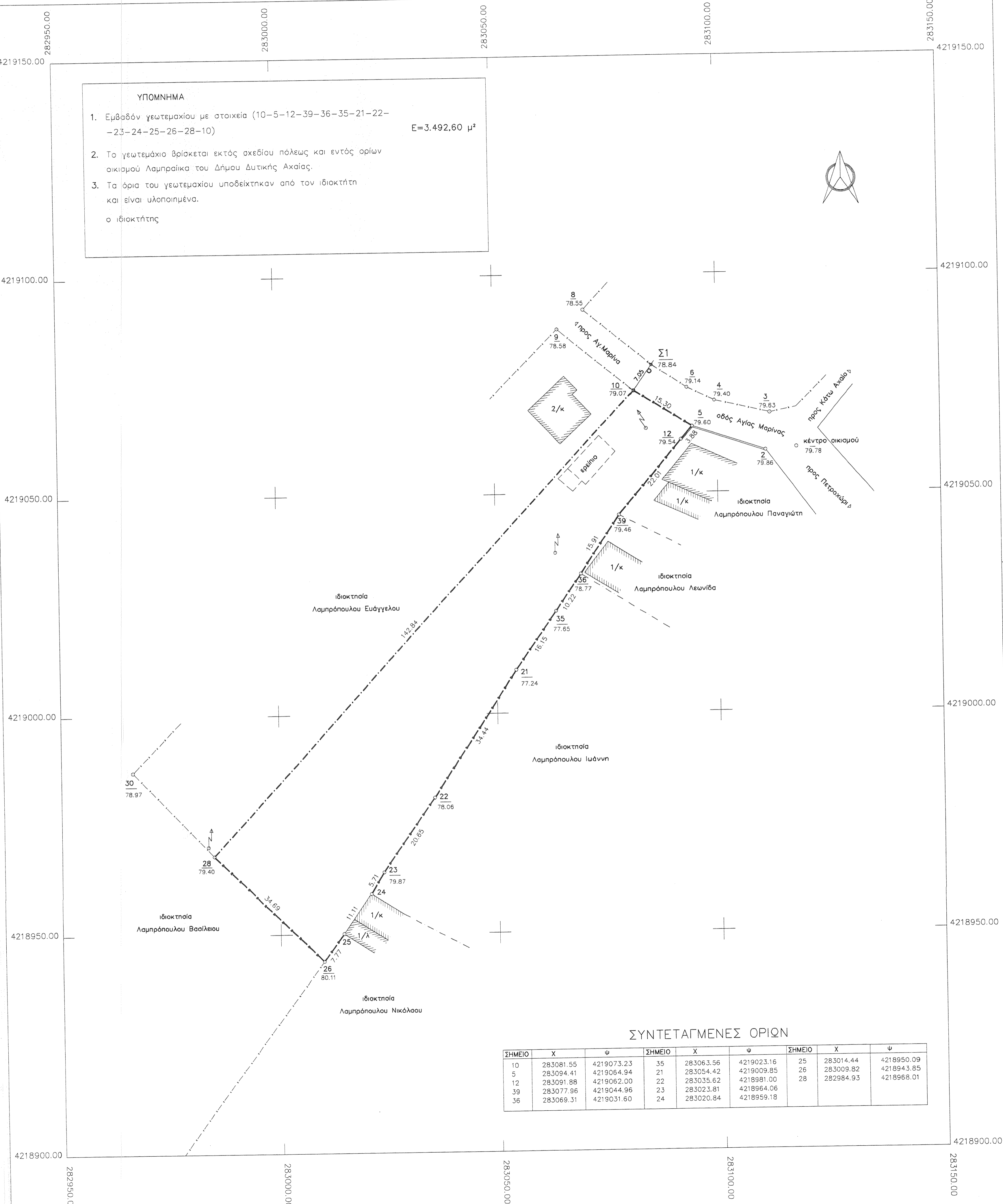
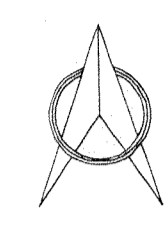

**ΣΥΝΤΕΤΑΓΜΕΝΕΣ ΟΡΙΩΝ**

ΣΗΜΕΙΟ	X	ψ	ΣΗΜΕΙΟ	X	ψ	ΣΗΜΕΙΟ	X	ψ
10	283081.55	4219073.23	35	283063.56	4219023.16	25	283014.44	4218950.09
5	283094.41	4219064.94	21	283054.42	4219009.85	26	283009.82	4218943.85
12	283091.88	4219062.00	22	283035.62	4218981.00	28	282984.93	4218968.01
39	283077.96	4219044.96	23	283023.81	4218964.06			
36	283069.31	4219031.60	24	283020.84	4218959.18			

**ΥΠΕΥΘΥΝΗ ΔΗΛΩΣΗ**

Γνωρίζοντας τις συνέπειες των Ν. 651/77 και 1599/86 δηλώνω ότι το γεωτεμάχιο με στοιχεία (10-5-12-39-36-35-21-22-23-24-25-26-28-10) εμβαδού  $E=3.492,60 \mu^2$  βρίσκεται εκτός σχεδίου πόλεως και εντός οικισμού Λαμπραϊκών του Δήμου Δυτικής Αχαΐας και είναι άρτιο κατά κανόνα κατά το εμβαδόν και οικοδομήσιμο.

Επίσης δηλώνω ότι δεν εμπίπτει στις διατάξεις του Ν.1337/83.

Πάτρα 19-4-2013

ο μηχανικός

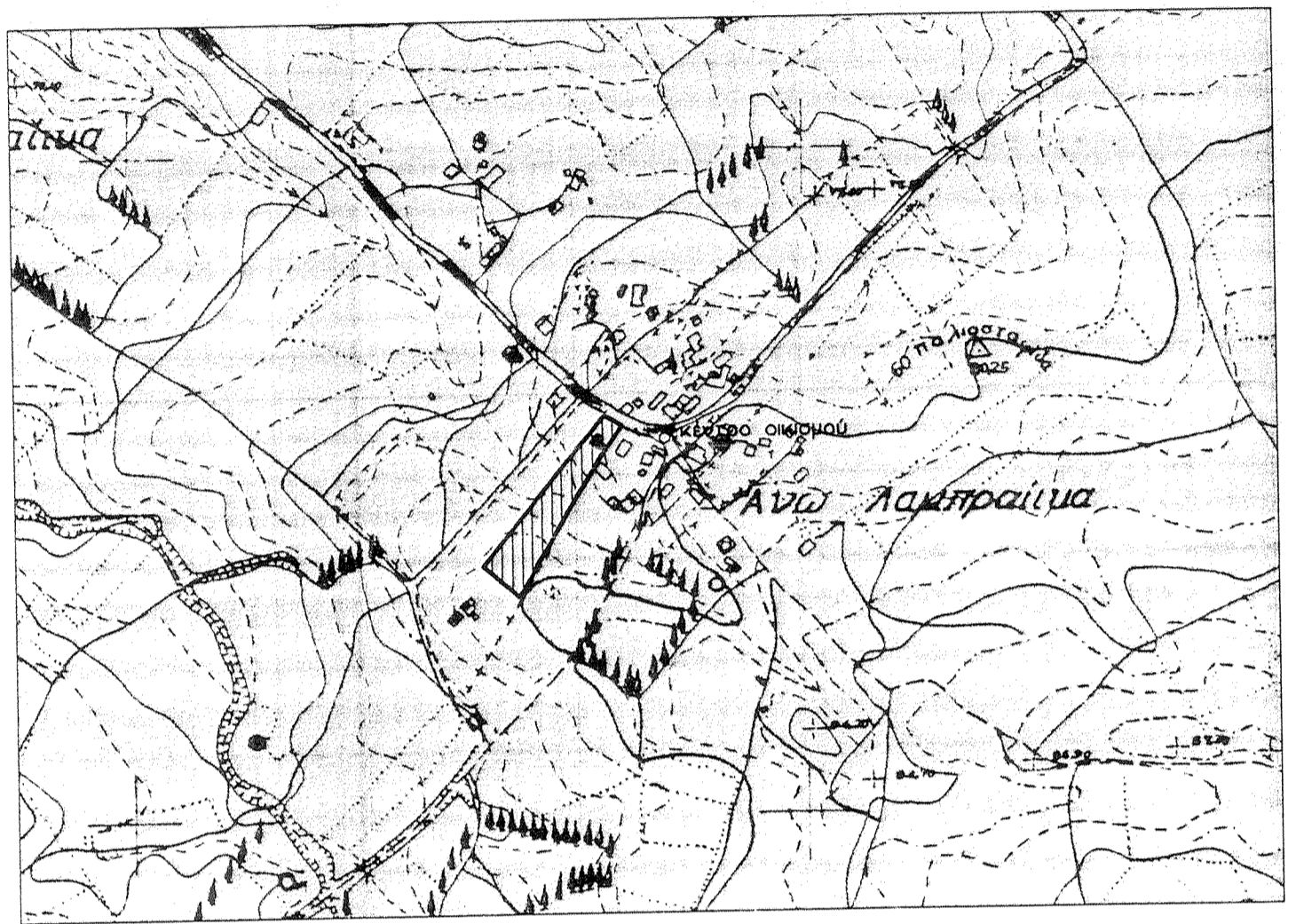
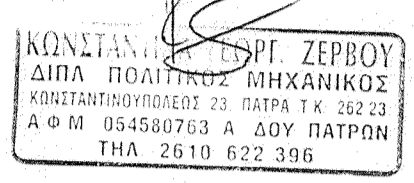

ΑΠΟΣΠΑΣΜΑ ΑΠΟ ΦΥΛΛΟ ΧΑΡΤΟΥ  
φύλλο 6243 I ΚΛ. 1:5000

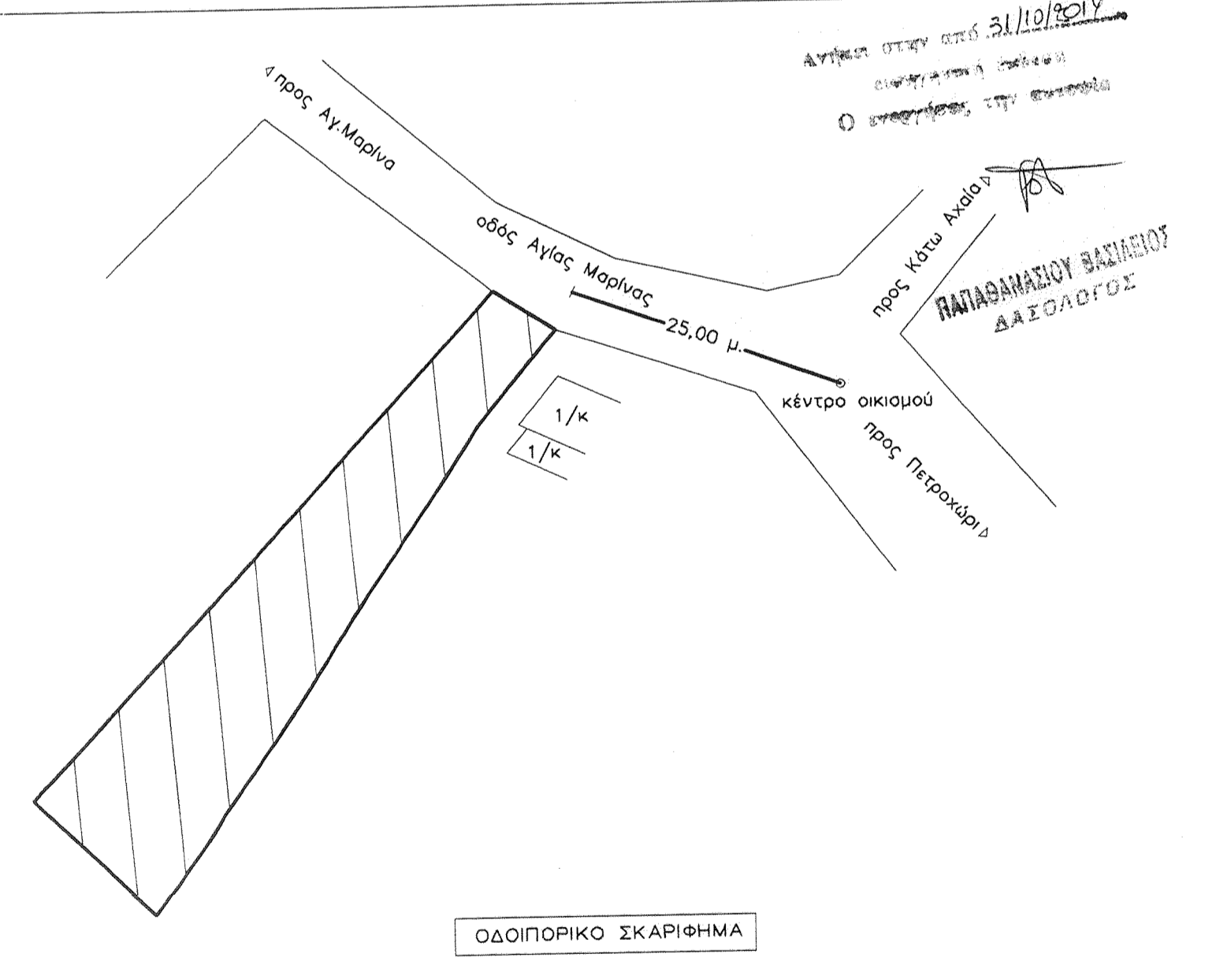

ΟΔΟΙΠΟΡΙΚΟ ΣΧΗΜΑΤΙΣΜΑ

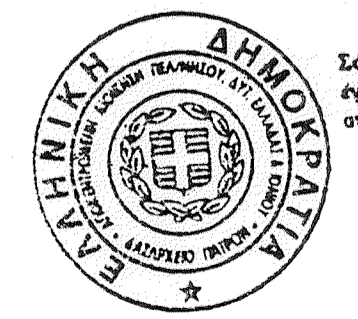

**ΓΕΩΡΓΙΟΣ**  
Σύμφωνα με το αρθ. 5425/443  
έγγραφο προς τον οποίον  
αναποδοκίμασε μέρος  
Πάτρα 19.04.2013  
Ο Δασολόγος

**ΣΤΑΥΡΟΣ ΒΑΡΒΑΤΣΟΥΛΗΣ**  
Δασολόγος

Τεχνικό Γραφείο Μελετών ΑΝΔΡΕΟΣΠΟΥΛΟΣ Γ. ΓΡΗΓΟΡΙΟΣ - ΖΕΡΒΟΥ Γ. ΚΩΝΣΤΑΝΤΙΝΑ ΚΩΝΣΤΑΝΤΙΝΟΥΠΟΛΕΩΣ 23 ΠΑΤΡΑ, ΤΗΛ. 2610-622396		ΚΛΙΜΑΚΑ 1 : 500
ΘΕΜΑ	ΤΟΠΟΓΡΑΦΙΚΟ ΔΙΑΓΡΑΜΜΑ	ΙΣΟΔΙΑΣΤΑΣΗ
ΕΡΓΟ	ΤΟΠΟΓΡΑΦΙΚΗ ΑΠΟΤΥΠΩΣΗ	ΑΡ. ΣΧΕΔΙΟΥ
ΘΕΣΗ	ΟΙΚΙΣΜΟΣ ΛΑΜΠΡΑΙΚΑ ΔΗΜΟΥ ΔΥΤΙΚΗΣ ΑΧΑΪΑΣ	
ΙΔΙΟΚΤΗΤΗΣ	ΛΑΜΠΡΟΠΟΥΛΟΣ ΒΑΣΙΛΕΙΟΣ	
ΗΜΕΡΟΜΗΝΙΑ	ΑΠΡΙΛΙΟΣ 2013	ΥΠΟΓΡΑΦΗ