

ΤΟΠΟΓΡΑΦΙΚΟ ΔΙΑΓΡΑΜΜΑ
ΙΔΙΟΚΤΗΣΙΑΣ ΦΩΤΙΟΥ του ΙΩΑΝΝΗ ΠΑΠΑΓΕΩΡΓΟΠΟΥΛΟΥ
ΣΤΗΝ ΘΕΣΗ ΠΑΝΑΓΙΑ Η ΤΑΡΑΤΣΑ
ΤΗΣ ΠΡΩΗΣ ΠΕΡΙΦΕΡΕΙΑΣ ΑΡΓΥΡΑΣ ΤΟΥ ΠΡΩΗΣ ΔΗΜΟΥ ΡΙΟΥ
ΚΑΙ ΤΩΡΑ ΤΟΠΙΚΗΣ ΚΟΙΝΟΤΗΤΑΣ ΑΡΓΥΡΑΣ
ΔΗΜΟΤΙΚΗΣ ΕΝΟΤΗΤΑΣ ΡΙΟΥ ΔΗΜΟΥ ΠΑΤΡΕΩΝ
ΚΛΙΜΑΞ 1:200

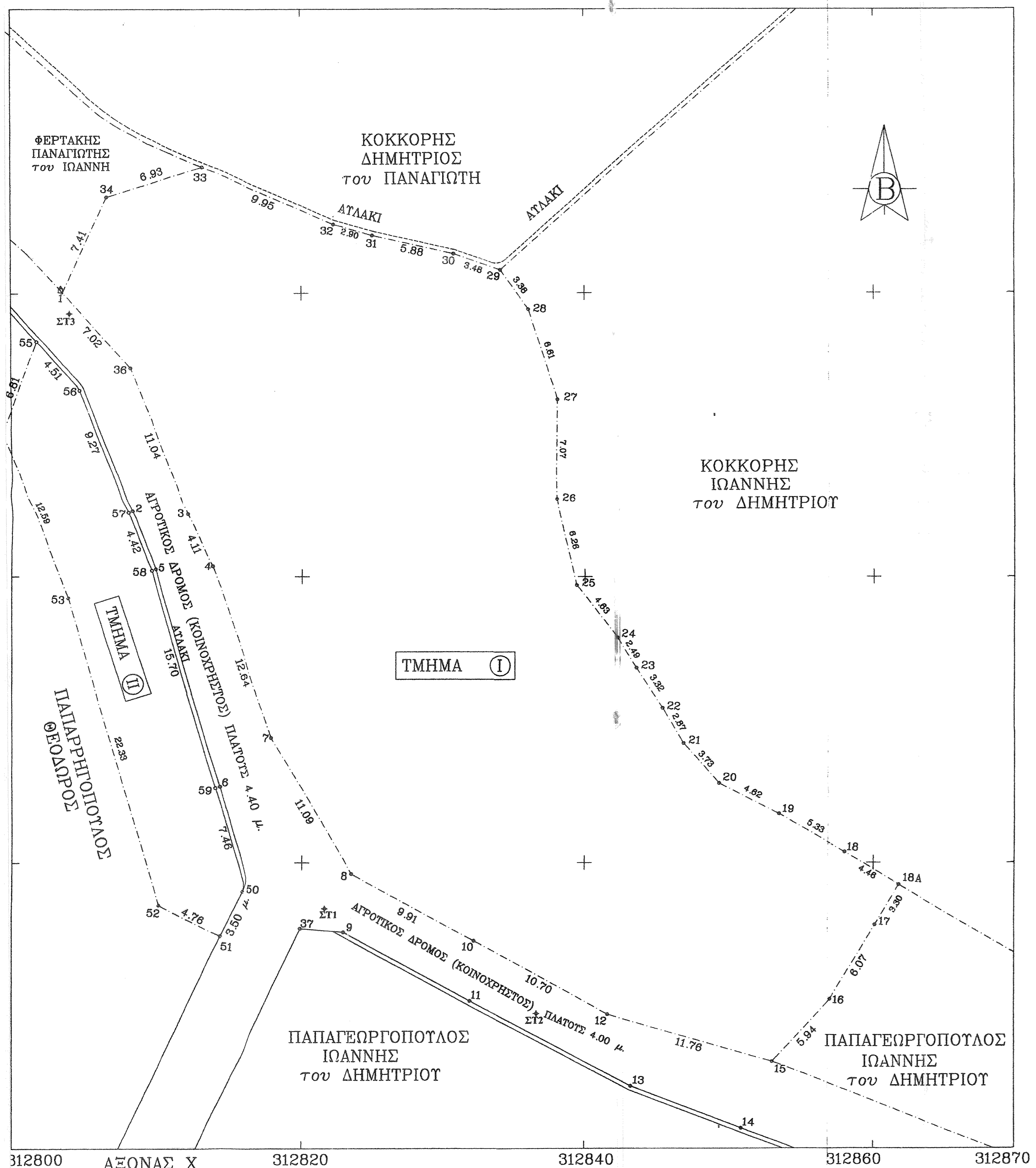

ΕΜΒΑΔΟΜΕΤΡΗΣΗ ΓΗΠΕΔΟΥ

ΜΕ ΤΗ ΒΟΗΘΕΙΑ
ΤΩΝ ΟΡΘΟΓΩΝΙΩΝ ΣΥΝΤΕΤΑΓΜΕΝΩΝ
ΤΩΝ ΚΟΡΤΩΝ ΤΟΥ

ΣΗΜΕΙΟ	X	Y	ΜΗΚΟΣ
1	312803.55	4240150.05	7.02
36	312808.21	4240144.80	11.04
3	312812.09	4240134.46	4.11
4	312813.80	4240130.73	12.84
7	312817.89	4240118.77	11.09
8	312823.53	4240109.23	9.91
10	312832.27	4240104.54	10.70
12	312841.66	4240099.41	11.76
15	312852.94	4240096.10	5.94
16	312856.97	4240100.46	6.07
17	312860.11	4240105.65	3.30
18A	312861.83	4240108.48	4.46
18	312857.98	4240110.73	5.33
19	312853.38	4240113.42	4.62
20	312849.29	4240115.57	3.73
21	312846.84	4240118.38	2.87
22	312845.39	4240120.85	3.32
23	312843.60	4240123.65	2.49
24	312842.30	4240125.77	4.63
25	312839.42	4240129.39	6.26
26	312837.99	4240135.49	7.07
27	312838.09	4240142.57	6.61
28	312836.05	4240148.85	3.38
29	312834.12	4240151.63	3.48
30	312830.83	4240152.75	5.88
31	312825.09	4240154.07	2.90
32	312822.29	4240154.85	9.95
33	312813.21	4240158.90	6.93
34	312806.80	4240158.81	7.41
1	312803.55	4240150.05	

$E = 1/2 \sum (X_i + X_{i+1})(Y_i - Y_{i+1})$

E = 1620.00 μ²

ΕΜΒΑΔΟΜΕΤΡΗΣΗ ΓΗΠΕΔΟΥ

ΜΕ ΤΗ ΒΟΗΘΕΙΑ
ΤΩΝ ΟΡΘΟΓΩΝΙΩΝ ΣΥΝΤΕΤΑΓΜΕΝΩΝ
ΤΩΝ ΚΟΡΤΩΝ ΤΟΥ

ΣΗΜΕΙΟ	X	Y	ΜΗΚΟΣ
50	312815.82	4240108.02	3.50
51	312814.34	4240104.85	4.78
52	312810.12	4240107.05	22.33
53	312803.90	4240128.49	12.59
54	312799.41	4240140.25	6.81
55	312801.78	4240146.64	4.51
56	312804.70	4240143.23	9.27
57	312807.98	4240134.55	4.42
58	312809.58	4240130.43	15.81
59	312813.98	4240115.25	7.46
50	312815.82	4240108.02	

$E = 1/2 \sum (X_i + X_{i+1})(Y_i - Y_{i+1})$

E = 236.00 μ²

ΣΥΝΤ/ΝΕΣ ΣΤΑΣΕΩΝ

ΣΤ1	312821.82	4240108.80
ΣΤ2	312836.64	4240099.46
ΣΤ3	312804.02	4240148.58

ΟΔΟΠΟΡΙΚΟ ΣΚΑΡΙΦΗΜΑ

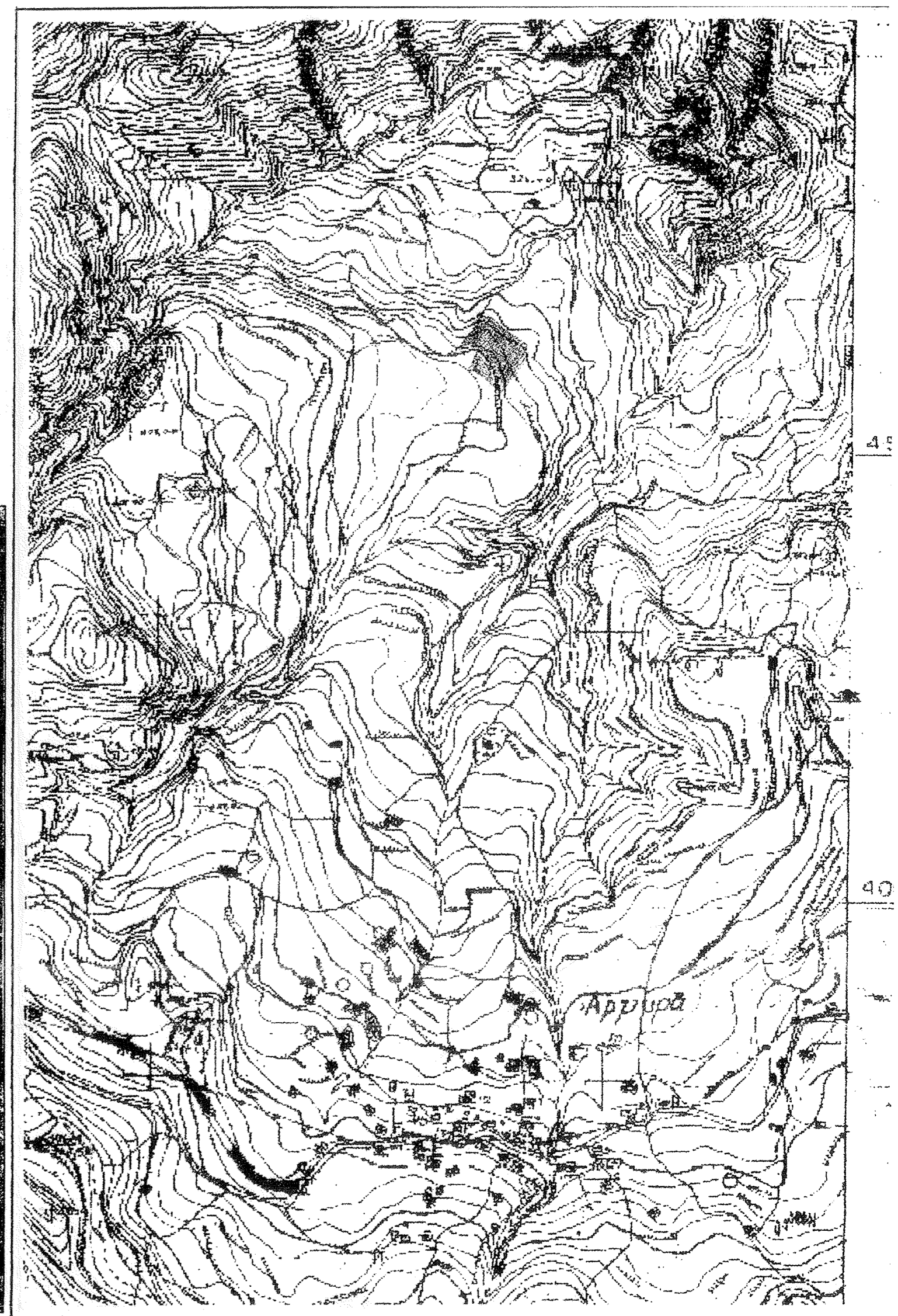

ΥΠΕΥΘΥΝΗ ΔΗΛΩΣΗ Ν.651/1977

Ο υπογράφων Μηχανικός δηλώνω υπεύθυνα τα εξής :

1. Η ιδιοκτησία Φωτίου του Ιωάννη Παπαγεωργόπουλου που βρίσκεται στην θέση Παναγιά ή Ταράτσα της πρώην Περιφέρειας Αργυράς του πρώην Δήμου Ρίου και τώρα Τοπικής Κοινότητας Αργυράς Δημοτικής Ενότητας Ρίου Δήμου Πατρέων αποτελείται από δύο τμήματα συνολικού εμβαδού E=1856,00 τ.μ. τα εξής :

α) Το τμήμα I υπό στοιχεία (1-36-3-4-7-8-10-12-15-16-17-18A-18-19-20-21-22-23-24-25-26-27-28-29-30-31-32-33-34-1) εμβαδού E1=1620,00 τ.μ. που είναι αγροτεμάχιο εκτός Σχεδίου Πόλεως και εκτός οικισμού και μη άρτιο και μη οικοδομήσιμο.

β) Το τμήμα II υπό στοιχεία (50-51-52-53-54-55-56-57-58-59-50) εμβαδού E2=236,00 τ.μ. που είναι αγροτεμάχιο εκτός σχεδίου Πόλεως και εκτός οικισμού και είναι μη άρτιο και μη οικοδομήσιμο

2. Για τα ανωτέρω εδαφικά τμήματα της ιδιοκτησίας δεν έχει γίνει έλεγχος από το Δασαρχείο Πατρέων ούτε από την Αρχαιολογική Υπηρεσία.

ΠΑΤΡΑ 18/04/2013 Ο ΜΗΧΑΝΙΚΟΣ

ΠΑΡΑΤΗΡΗΣΗ

Η ευθύνη της υπόδειξης των ορίων της ιδιοκτησίας που απεικονίζεται στο παρόν τοπογραφικό διάγραμμα ανήκει στον ιδιοκτήτη του ανωτέρω ακινήτου σύμφωνα με την παραγράφ. 5 του άρθρου 2 του Ν.3212/2003

Αρχική σελίδα από 09/21/2013
 Ημερομηνία έκδοσης
 Ο υπογράφων Μηχανικός

ΠΑΠΑΓΕΩΡΓΟΠΟΥΛΟΣ
 ΔΑΣΟΛΟΓΟΣ

ΤΕΧΝΙΚΟ ΓΡΑΦΕΙΟ

ΣΥΝΕΡΓΑΤΕΣ

Μελέτη - Επίβλεψη Κατασκευή
Ακρωτηρίου 210, 263 32 Πάτρα Τ: 2610 339487

ΙΔΙΟΚΤΗΤΗΣ:	ΦΩΤΗΣ ΠΑΠΑΓΕΩΡΓΟΠΟΥΛΟΣ		
ΕΡΓΟ:	ΤΟΠΟΓΡΑΦΙΚΗ ΑΠΟΤΥΠΩΣΗ		
ΘΕΣΗ:	ΠΑΝΑΓΙΑ Η ΤΑΡΑΤΣΑ ΤΟΠΙΚΗΣ ΚΟΙΝΟΤΗΤΑΣ ΑΡΓΥΡΑΣ ΔΗΜΟΤΙΚΗΣ ΕΝΟΤΗΤΑΣ ΡΙΟΥ ΔΗΜΟΥ ΠΑΤΡΕΩΝ		
ΚΛΙΜΑΚΑ:	1: 200	ΑΡΧΙΤΕΚΤΟΝΙΚΑ	ΣΤΑΤΙΚΑ
ΜΕΛΕΤΗΤΗΣ:	Γ.ΜΑΧΑΙΡΑΣ	ΑΡΙΘ. ΕΡΓΟΥ:	ΑΡΙΘ. ΣΧΕΔΙΟΥ: 1
ΗΜΕΡΟΜΗΝΙΑ:	ΑΠΡΙΛΙΟΣ 2013	ΘΕΜΑ ΣΧΕΔΙΟΥ:	ΤΟΠΟΓΡΑΦΙΚΟ ΔΙΑΓΡΑΜΜΑ
REV.		ΗΜΕΡ	

ΘΕΩΡΗΘΗΚΕ
 Σχέδιο με το οποίο
 Αγγράφω με το οποίο υποδείχθη
 υπολείμματα μέσων

Πάτρα 14/4/2013
 Ο Δασολόγος

ΠΑΠΑΓΕΩΡΓΟΠΟΥΛΟΣ
 ΔΑΣΟΛΟΓΟΣ

ΣΤΑΥΡΟΣ ΒΑΡΒΑΤΣΟΥΛΗΣ
 Δασολόγος