

Αρχική σελίδα από το αρχείο
 Ο σχεδιασμός έγινε σύμφωνα με
 ΑΡΧΙΤΕΚΤΟΝΙΚΟ ΣΧΕΔΙΟ
 ΗΜΕΡΟΜΗΝΙΑ

Εμβαδόν οικόπεδου = 2867,80 τ.μ.

Πίνακας συντεταγμένων κορυφών ιδιοκτησίας και αποστάσεις μεταξύ αυτών

Κορυφή	X	Y	Πλευρά-Μήκος
K1	289654,03	4221801,52	K1K2 = 21,31
K2	289674,74	4221796,50	K2K3 = 10,00
K3	289684,44	4221794,07	K3K4 = 2,50
K4	289686,87	4221793,46	K4K5 = 12,56
K5	289684,31	4221781,16	K5K6 = 10,88
K6	289682,10	4221770,51	K6K7 = 6,15
K7	289687,10	4221766,92	K7K8 = 14,42
K8	289681,38	4221753,69	K8K9 = 5,80
K9	289679,17	4221748,32	K9K10 = 6,01
K10	289677,55	4221742,53	K10K11 = 9,22
K11	289668,39	4221741,46	K11K12 = 7,05
K12	289662,84	4221737,10	K12K13 = 10,58
K13	289657,23	4221728,14	K13K14 = 8,22
K14	289653,96	4221720,60	K14K15 = 6,22
K15	289650,69	4221713,06	K15K16 = 9,63
K16	289641,40	4221715,58	K16K17 = 13,39
K17	289628,80	4221720,11	K17K18 = 11,25
K18	289632,30	4221730,80	K18K19 = 11,57
K19	289635,93	4221741,79	K19K20 = 26,26
K20	289643,99	4221768,88	K20K1 = 34,15
Εμβαδόν:	2867,80	Περίμετρος:	241,18

ΑΠΟΣΠΑΣΜΑ ΟΡΘΟΦΩΤΟΧΑΡΤΗ ΑΠΟ ΤΗΝ ΚΤΗΜΑΤΟΛΟΓΙΟ ΛΕ(ΚΛ. 1/2000)

ΠΑΡΑΤΗΡΗΣΕΙΣ: Επὶ τοῦ αποσπασματος του ορθοφωτοχαρτη απεικονίζεται η θέση της ιδιοκτησίας.



ΠΑΡΑΤΗΡΗΣΕΙΣ:

- Οι συντεταγμένες αναφέρονται στο Ελληνικό Γεωδαιτικό Σύστημα Αναφοράς (Ε.Γ.Σ.Α. '87).
- Η εξάρτηση από το Ε.Γ.Σ.Α. '87 έγινε χρησιμοποιώντας δεδομένα από τον σταθμό αναφοράς του Ελληνικού Συστήματος Έπιφανείας (HEPOS) Πύλιν-Άχατος (κωδ. 012Α). Τα δεδομένα λήφθηκαν από αποκλειστικό δεκτη GPS (πρόσβαση ΡΕΕ 3) με τη βοήθεια του προγράμματος HIPS07 - ΕΓΣΑ87 της ΚΤΗΜΑΤΟΛΟΓΙΟ ΛΕ.
- Το εμβαδόν του νεωτερολογου υπολογισθηκε αναλυτικά από τις συντεταγμένες των κορυφών του.

ΔΗΛΩΣΗ ΙΔΙΟΚΤΗΤΩΝ

Ο υπογραφώνων Καταπτερές Κωνσταντίνος ιδιοκτήτης του οικόπεδου που φαίνεται στο παρόν τοπογραφικό διάγραμμα, δηλώνω ότι τα όρια και η θέση που του υπεδείξα στο Μηχανικό είναι υλοποιημένα και ορθά.

Ο ΔΗΛΩΩΝ

ΑΠΟΣΠΑΣΜΑ ΤΟΠΟΓΡΑΦΙΚΩΝ ΔΙΑΓΡΑΜΜΑΤΩΝ ΓΕΩΓΡΑΦΙΚΗΣ ΥΠΗΡΕΣΙΑΣ ΣΤΡΑΤΟΥ Φ Χ 6233-8(ΚΛ. 1/5000)

ΠΑΡΑΤΗΡΗΣΕΙΣ: Επὶ του τοπογραφικού διαγράμματος της ΓΥΣ απεικονίζεται η θέση της ιδιοκτησίας.

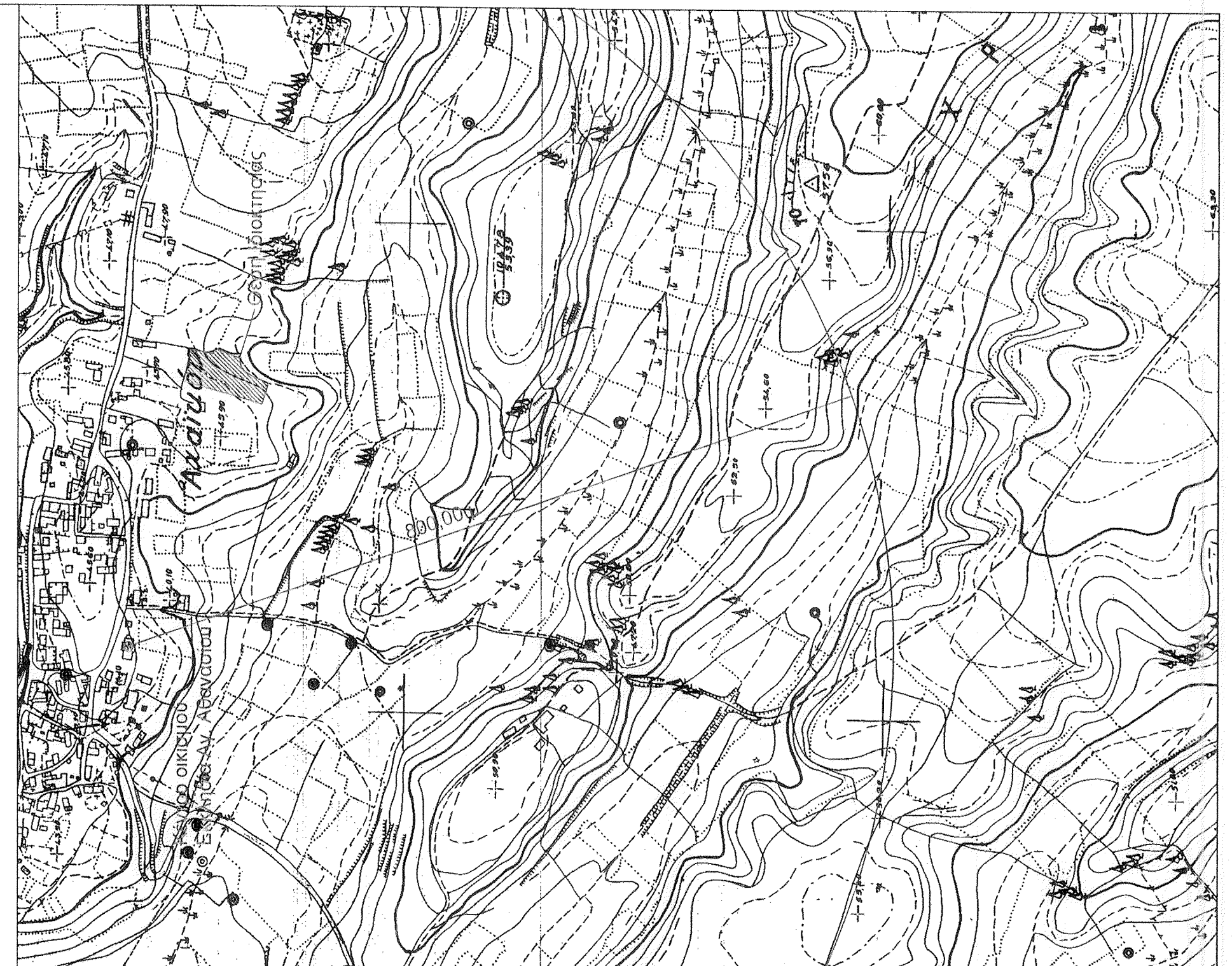

ΥΠΟΜΝΗΜΑ

Ι. ΕΜΒΑΔΟΜΕΤΡΗΣΗ
 Το υπό στοιχεία (Κ1-Κ2-Κ3-...-Κ19-Κ20-Κ1) οικόπεδο έχει εμβαδόν Ε=2867,80 τ.μ.
 Τα εμβαδά υπολογίστηκαν με τον μαθηματικό τύπο

$$2E = \sum_{i=1}^n x_i (y_i - y_{i-1})$$

για όλα τα σημεία .

ΥΠΕΥΘΥΝΗ ΔΗΛΩΣΗ ΤΟΥ Ν. 651/77

Το υπό στοιχεία (Κ1-Κ2-Κ3-...-Κ20-Κ1) οικόπεδο, ιδιοκτησίας Καταπτερέ Κωνσταντίνου, εμβαδού 2867,80 τ.μ. βρίσκεται εντός της οκταγώνων 800,00 μ. του οικισμού "Άχατος" του Δήμου Δυτικής Αχαΐας σύμφωνα με την υπ' αριθμ.ΑΠ.αφ. Χ11966/12-10-87 Ν.Α. (ΦΕΚ. 1003Δ/12-10-87).
 Είναι άρτο και οικοδομήσιμο σύμφωνα με τις ισχύουσες πολεοδομικές διατάξεις.

Από το ακίνητο δεν διέρχεται ρέμα ούτε και εναέρια γραμμή Υ.Τ. της Δ.Ε.Η.

Ο ΜΗΧΑΝΙΚΟΣ

Ιωάννης Β. Παπαδόπουλος
 Πτυχ. Πολιτικός Μηχανικός ΤΕ

Λοιμικά Δήμος Δυτικής Αχαΐας, Γάπρα, 25200
 τηλ. : 26930 61296, κιν.: 6973403249
 email: giannispapad_81@yahoo.gr

Εργασία: Καταπτερέ Κωνσταντίνου

Μελέτη: Τοπογραφικό Διάγραμμα

Θέση: Άχατος, Δήμος Δυτικής Αχαΐας, Περιφέρεια Δυτικής Ελλάδας

Μελέτης: Ιωάννης Β. Παπαδόπουλος, Πτυχ. Πολιτικός Μηχανικός ΤΕ

Θέμα Σχεδίου

ΤΟΠΟΓΡΑΦΙΚΟ ΔΙΑΓΡΑΜΜΑ

1/1

Κλίμακα: 1/200
 Ημερομηνία: Ιούλιος 2013
 Κωδ. Μελέτης: -/-

Στοιχεία Υπογραφή
ΙΩΑΝΝΗΣ Β. ΠΑΠΑΔΟΠΟΥΛΟΣ
 ΠΤΥΧ. ΠΟΛΙΤΙΚΩΝ ΜΗΧΑΝΙΚΩΝ Τ.Ε.
 ΔΟΥΚΕΣ ΕΛΛΗΝΙΚΗΣ ΔΗΜΟΚΡΑΤΙΑΣ
 Α.Φ.Μ. 1972939743 Α.Ο.Υ. Κ. ΑΛΙΑΔΕΣ

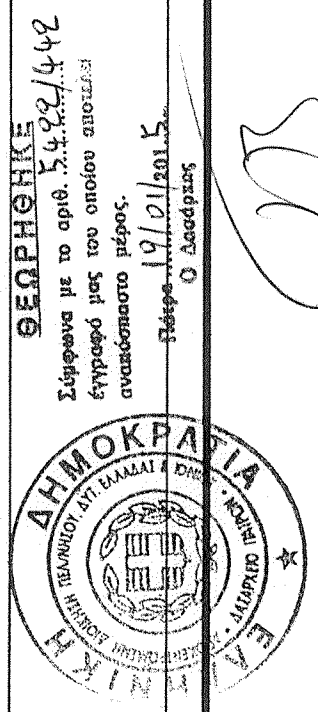

ΣΤΑΥΡΟΣ ΒΑΡΦΕΛΟΠΟΥΛΟΣ
 Δασολόγος