

1. ΕΜΒΑΣΩΝ ΑΓΡΟΤΕΜΑΧΙΟΥ

$E(1-2-3-4-5-6-7-8-9-10-11-12-13-1) = 7110.56 M^2$

\*\* Παρατηρείται, οι υψομετρικοί σημεία με τη μέθοδο των υψομετρικών μεταστάσεων με σύστημα οριζόντιων μεταστάσεων.

2. ΟΡΟΙ ΔΟΜΗΣΗΣ - ΑΡΤΙΟΤΗΤΑΣ

ΔΟΜΗΣΗ ΕΚΤΟΣ ΣΧΕΔΙΟΥ ΠΟΛΕΩΣ

Π.Δ. 24 / 31-5-1985 (ΦΕΚ 2702) ΑΡΘΡΟ 4

ΟΡΟΙ ΔΟΜΗΣΗΣ

ΚΑΛΥΨΗ 30%  $7110.56 = 2133.17 m^2$

ΔΟΜΗΣΗ  $0.9 \cdot 7110.56 = 6399.50 m^2$

ΜΕΓΙΣΤΟ ΥΨΟΣ: 11 μ

ΑΠΟΣΤΑΣΕΙΣ ΑΠΟ ΤΑ ΟΡΙΑ: 10.00 Μ

ΑΠΟΣΤΑΣΗ ΑΠΟ ΤΑ ΟΡΙΑ ΡΥΜΟΤΟΜΙΚΟΥ ΣΧΕΔΙΟΥ > 700 Μ

ΚΑΛΥΨΗ  $(230.05 + 440.00 + 1153.55) = 1823.60 m^2 = 2133.17 m^2$

ΔΟΜΗΣΗ  $(1823.60 + 98.85 + 148.75 + 222.00) = 2127.50 m^2 = 6399.50 m^2$

ΜΕΓΙΣΤΟ ΥΨΟΣ 5.20 + 2.00 ΣΤΕΓΗ < 10 Μ

ΑΠΟΣΤΑΣΗ ΑΠΟ ΟΡΙΑ > 10 Μ

3. ΔΗΛΩΣΗ ΟΡΙΩΝ ΙΔΙΟΚΤΗΤΟΥ

Ο υπογράφων ιδιοκτήτης του οικισμού αγροτεμαχίου δηλώνει ότι η θέση και τα όρια που υποδείχτη στον μηχανικό είναι ορθά.

ο δήμιος

ΔΗΛΩΣΗ Ν. 651/77

Ο υπογράφων Παραρτησιακός Κινηματογράφος Πολιτικός Μηχανικός Τ.Ε. δηλώνει ότι

Το υπο στοιχεία Ε(1-2-3-4-5-6-7-8-9-10-11-12-13-1) οικόπεδο εμβαδού Ε= 7110.56 M<sup>2</sup> ιδ. ΙΩΑΝΝΗΣ ΜΕΝΕΓΑΤΟΣ & ΥΙΟΣ Ο.Ε. βρίσκεται στη θέση «Μεγάλο Γέφυρο» Σελασπιού Καλαβρύτων εκτός σχεδίου πόλεως εκτός οικισμού και εκτός Γ.Π.Σ. και είναι ορθά και ακριβώς όπως σύμφωνα με τις μηχανικές μεταστάσεις διαβίβας.

Πάτρα, Αύγουστος 2013

Ο Μηχανικός

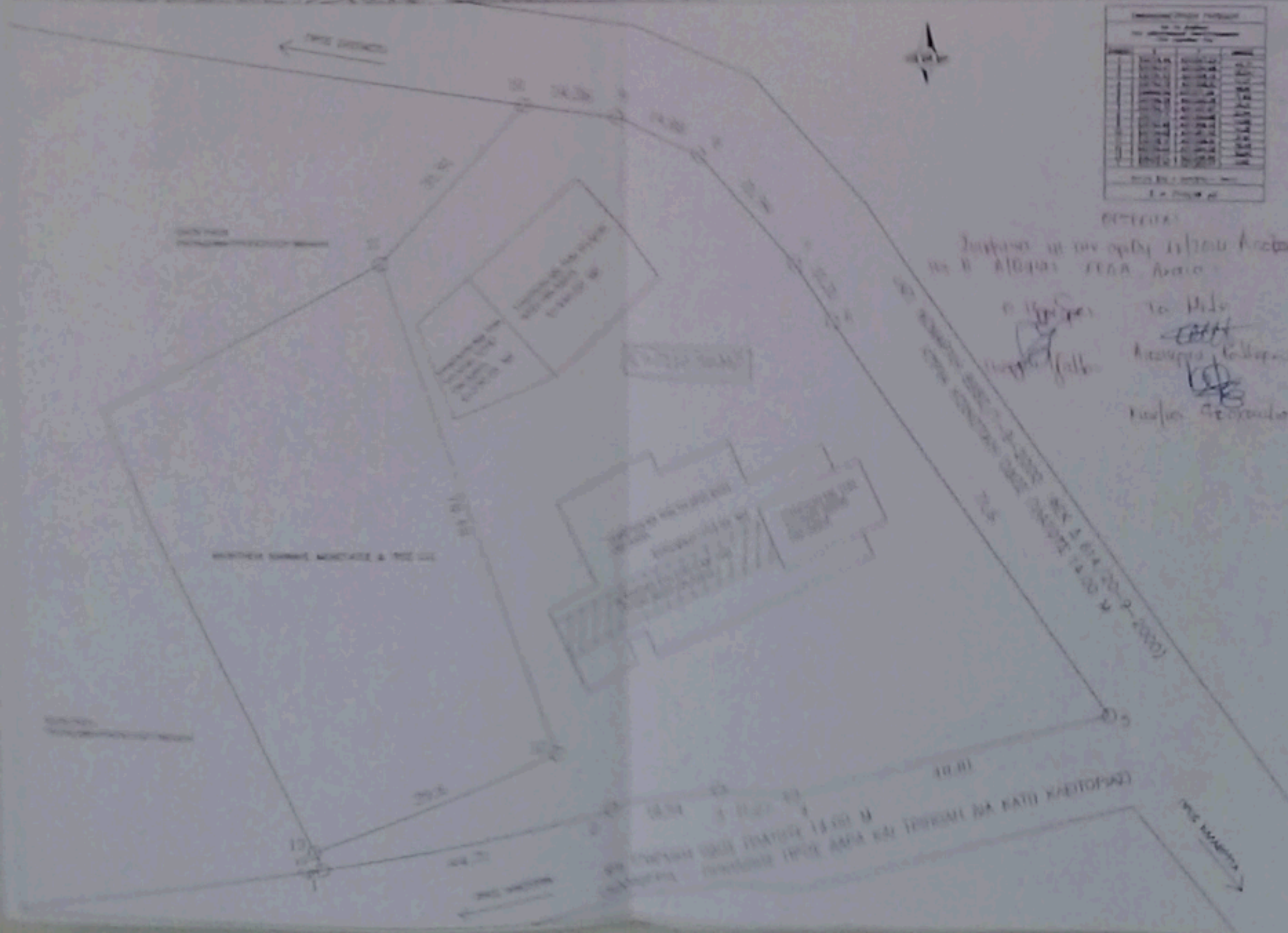

ΤΕΧΝΙΚΟ ΓΡΑΦΕΙΟ

ΙΔΙΟΚΤΗΤΟΥ ΒΑΛΑΧΙΟΥ 1 - ΠΑΤΡΑ ΤΗΛ. 2610 21002 ΚΙΝ. ΕΜΒΑΣΩΝ

ΕΡΓΟΔΟΤΗΣ ΙΩΑΝΝΗΣ ΜΕΝΕΓΑΤΟΣ & ΥΙΟΣ Ο.Ε.

ΕΡΓΟ: ΤΟΠΟΓΡΑΦΙΚΗ ΑΠΟΤΥΠΩΣΗ

ΘΕΣΗ: ΜΕΓΑΛΟ ΓΕΦΥΡΙ - ΣΕΛΑΣΠΟ ΚΑΛΑΒΡΥΤΩΝ

ΘΕΜΑ: ΤΟΠΟΓΡΑΦΙΚΟ ΔΙΑΓΡΑΜΜΑ

ΑΡ. ΣΧΕΔΙΟΥ

ΚΑΜΑΚΑ 1:500

ΧΡΟΝΟΣ ΜΕΛΕΤΗΣ  
ΑΥΓΟΥΣΤΟΣ 2013

ΜΕΛΕΤΗΤΗΣ  
ΠΑΡΑΧΕΥΟΠΟΥΛΟΣ ΚΩΝΣΤΑΝΤΙΝΟΣ  
ΤΟΠΙΚΟΣ ΜΗΧΑΝΙΚΟΣ Τ.Ε.

ΥΠΟΓΡΑΦΗ

ΒΕΒΗΓΩΣΗ ΥΠΗΡΕΣΙΑΣ

ΣΤΡΑΦΩΣΑ