

**ΔΗΛΩΣΗ ΜΗΧΑΝΙΚΟΥ Ν.651/77**

Δηλώνω σύμφωνα με το νόμο για το γεωτεχνικό με στοιχεία "α-β-γ-δ-α" εμβαδόν 500.00 τ.μ., που βρίσκεται στη θέση "ΕΚΤΟΣ ΣΧΕΔΙΟΥ, ΘΕΣΗ "ΜΥΛΟΠΟΤΑΜΟΣ", ΠΛΗΣΙΟΝ Δ.Δ.ΑΡΓΥΡΟΥΠΟΛΕΩΣ, ΔΗΜΟΤΙΚΗ ΕΠΟΤΗΤΑ ΠΡΟΣΟΤΣΑΝΗΣ, ΔΗΜΟΣ ΠΡΟΣΟΤΣΑΝΗΣ, ΠΕΡΙΦΕΡΕΙΑΚΗ ΕΠΟΤΗΤΑ ΔΡΑΜΑΣ ότι:

1. δεν είναι άρτιο και οικοδομήσιμο σύμφωνα με τις πολεοδομικές διατάξεις που ισχύουν σήμερα,
2. βρίσκεται εκτός σχεδίου, εκτός ορίων οικισμού "Μυλοποτάμου" και εκτός ΖΟΕ,
3. δεν εμπίπτει στις διατάξεις του νόμου 1337/83 περί εισφορών σε γη και χρήμα,
4. εντός αυτού δε διέρχονται εναέριες γραμμές μεταφοράς υψηλής τάσης της ΔΕΗ ή αγωγός φυσικού αερίου,
5. εντός αυτού και κατά μήκος των προσώπων του εν θέματι γεωτεχνικού δεν υπάρχουν δέντρα, και εντός αυτού ή σε απόσταση μικρότερη των 20μ. από αυτόν δε διέρχεται ρέμα.

**ΔΗΛΩΣΗ ΕΞΑΡΤΗΣΗΣ ΕΓΣ**

ΤΟ ΠΑΡΟΝ ΤΟΠΟΓΡΑΦΙΚΟ ΔΙΑΓΡΑΜΜΑ ΣΥΝΤΑΧΘΗΚΕ ΣΥΜΦΩΝΑ ΜΕ ΤΟ Ν.4030/2011 ΑΡΘΡΟ 9 ΠΑΡ.3 ΚΑΙ ΣΥΝΤΕΤΑΓΜΕΝΟΣ ΤΩΝ ΚΟΡΥΦΩΝ ΤΟΥ ΕΧΟΥΝ ΕΞΑΡΤΗΘΕΙ ΚΑΙ ΑΝΑΦΕΡΘΗΚΑΙ ΣΤΟ ΣΥΣΤΗΜΑ ΣΥΝΤΕΤΑΓΜΕΝΩΝ 1987. Η ΥΨΟΜΕΤΡΙΚΗ ΑΠΟΤΥΠΩΣΗ ΕΓΙΝΕ ΜΕ ΑΠΟΛΥΤΑ ΥΨΟΜΕΤΡΑ.

Ο ΔΗΛΩΣ ΜΗΧΑΝΙΚΟΣ

**ΜΑΖΗΣ Α. ΠΑΝΑΓΙΩΤΗΣ**  
ΔΗΛ. ΠΟΛΙΤΙΚΟΣ ΜΗΧΑΝΙΚΟΣ  
ΠΟΛΥΤΕΧΝΙΚΗΣ ΣΧΟΛΗΣ Α.Π.Θ.  
ΜΕΛΟΣ Τ.Ε.Ε. ΑΡΧΙΤΕΚΤΟΝΩΝ 59123  
Α. ΒΑΒΑΝΑΣΤ. 213 0823918 ΤΗΛ 2311 990518

Ο ΔΗΛΩΣ ΜΗΧΑΝΙΚΟΣ

**ΜΑΖΗΣ Α. ΠΑΝΑΓΙΩΤΗΣ**  
ΔΗΛ. ΠΟΛΙΤΙΚΟΣ ΜΗΧΑΝΙΚΟΣ  
ΠΟΛΥΤΕΧΝΙΚΗΣ ΣΧΟΛΗΣ Α.Π.Θ.  
ΜΕΛΟΣ Τ.Ε.Ε. ΑΡΧΙΤΕΚΤΟΝΩΝ 59123  
Α. ΒΑΒΑΝΑΣΤ. 213 0823918 ΤΗΛ 2311 990518

**ΔΗΛΩΣΗ ΥΛΟΠΟΙΗΣΗΣ ΟΡΙΩΝ**

- Ο κάτωθι υπογεγραμμένος ..... δηλώνω ότι:
- τα όρια του γεωτεχνικού με στοιχεία "α-β-γ-δ-α" και εμβαδόν 500.00 τ.μ. στοιχεία, που βρίσκεται στη θέση "ΕΚΤΟΣ ΣΧΕΔΙΟΥ, ΘΕΣΗ "ΜΥΛΟΠΟΤΑΜΟΣ", ΠΛΗΣΙΟΝ Δ.Δ. ΑΡΓΥΡΟΥΠΟΛΕΩΣ, ΔΗΜΟΤΙΚΗ ΕΠΟΤΗΤΑ ΠΡΟΣΟΤΣΑΝΗΣ, ΔΗΜΟΣ ΠΡΟΣΟΤΣΑΝΗΣ, ΠΕΡΙΦΕΡΕΙΑΚΗ ΕΠΟΤΗΤΑ ΔΡΑΜΑΣ υπεδείχθησαν από εμένα, και
  - ευθύνομαι για την ακρίβεια των δηλωμένων ορίων του γεωτεχνικού και για την ύπαρξη και την αιτία του δικαιώματός μου να ζητήσω την έκδοση εγκρίσης εγκατάστασης σταθμού ραδ/νιας (καθότι είμαι ιδιοκτήτης με ποσοστό 100%).

Ο ΔΗΛΩΣ ΙΔΙΟΚΤΗΤΗΣ

**ΕΜΒΑΔΑ**

ΕΜΒΑΔΟΝ ΑΠΟΤΥΠΩΜΕΝΗΣ ΠΡΟΣ ΠΑΡΑΧΩΡΗΣΗ ΕΚΤΑΣΗΣ ΓΙΑ ΤΗΝ ΣΤΕΤ ΕΛΛΑΣ (Α-Β-Γ-Δ-Α) = 5007 μ

ΣΥΝΤΕΤΑΓΜΕΝΕΣ ΕΓΣΑ '87

ΚΩΔΙΚΟΣ	Ε	Ε= 500 μ <sup>2</sup>	ΚΟΡΥΦΕΣ	X	Y	ΠΛΕΥΡΕΣ
Α	505019.98	4552501.42	25			
Β	505039.52	4552485.83	20			
Γ	505007.02	4552470.19	25			
Δ	505007.51	4552485.78	20			

ΓΕΩΔΑΙΤΙΚΕΣ ΣΥΝΤΕΤΑΓΜΕΝΕΣ

Γ.Υ.Σ (ΕΔ50 ΕΛΛΑΣ)	ΕΓΣΑ'87	WGS'84
Φ: 41° 07' 39"	Φ: 41° 07' 26"	Φ: 41° 07' 35"
Λ: 24° 03' 44"	Λ: 24° 03' 36"	Λ: 24° 03' 42"
H: 84.50 m	H: 84.50m	H: 84.50m

ΓΕΩΔΑΙΤΙΚΕΣ ΣΥΝΤΕΤΑΓΜΕΝΕΣ

Φ: 41° 15'  
Λ: 0° 15'

ΦΥΛΛΟ 1:50.000 - ΔΡΑΜΑ  
ΦΥΛΛΟ 1:5.000 - 3438.5

ΟΔΟΠΟΡΙΚΟ ΣΚΑΡΙΦΗΜΑ

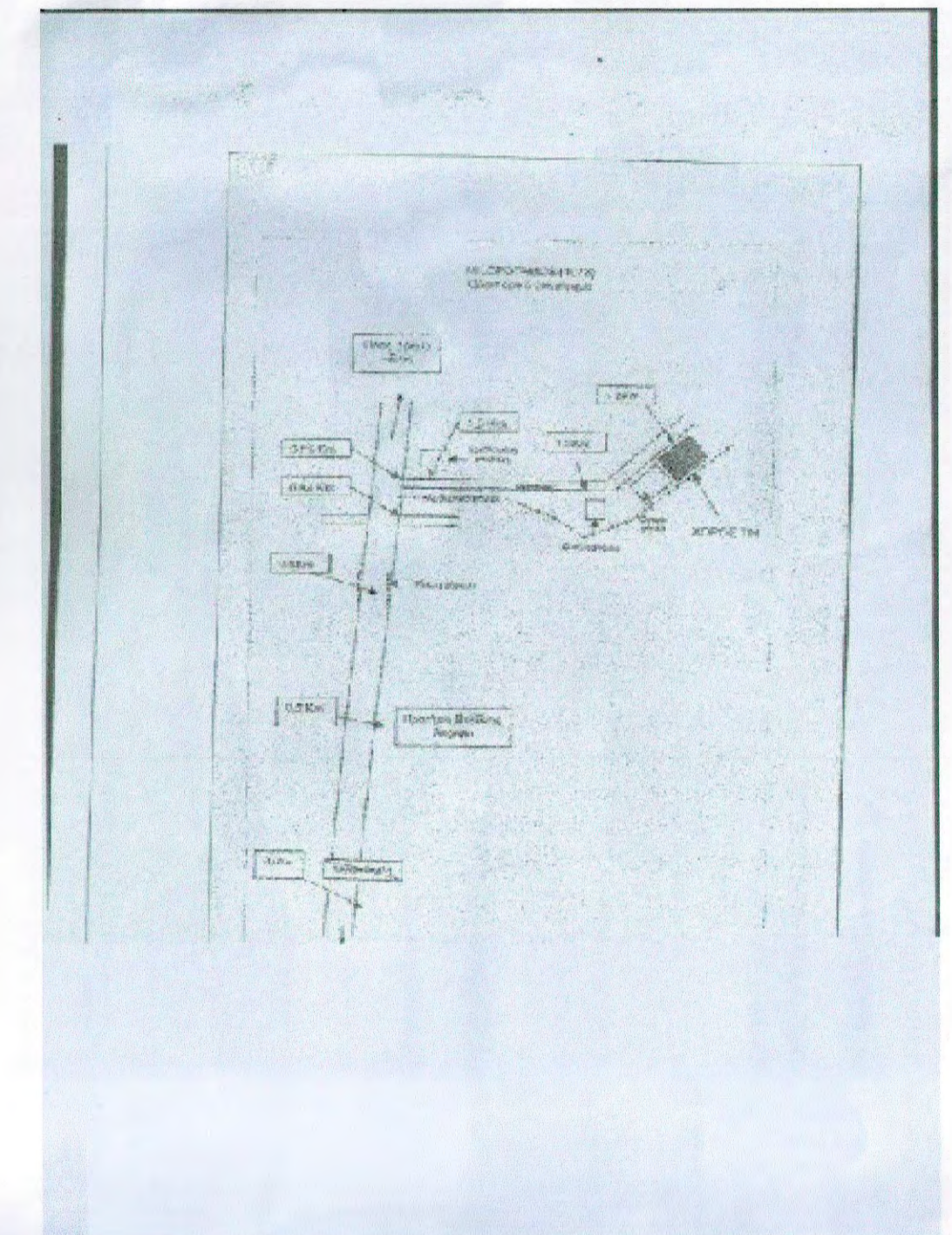

ΑΠΟ ΚΟΙΝΟΥ ΧΡΗΣΗ ΚΑΤΑΣΚΕΥΗΣ ΣΤΑΘΜΟΥ ΒΑΣΗΣ ΜΕ ΤΗΝ ΕΤΑΙΡΙΑ VODAFONE

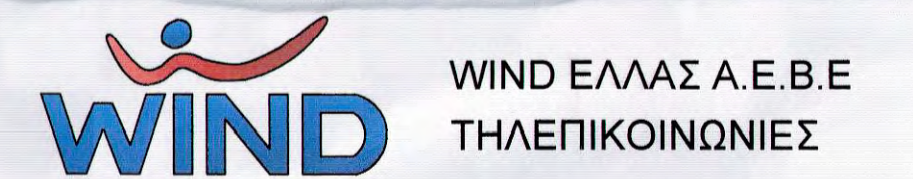

ΕΡΓΟ: **ΣΤΑΘΜΟΣ ΒΑΣΗΣ ΚΙΝΗΤΗΣ ΤΗΛΕΦΩΝΙΑΣ 1978 ΜΥΛΟΠΟΤΑΜΟΣ**

ΘΕΣΗ: **ΠΛΗΣΙΟΝ Δ.Δ. ΑΡΓΥΡΟΥΠΟΛΕΩΣ ΔΗΜΟΣ ΠΡΟΣΟΤΣΑΝΗΣ - ΠΕΡΙΦΕΡΕΙΑΚΗ ΕΠΟΤΗΤΑ ΔΡΑΜΑΣ**

ΑΝΑΔΟΧΟΣ: **ΕΔΙΛ ΤΕΧΝΙΚΗ - ΒΙΟΜΗΧΑΝΙΚΗ ΑΤΕΒΕ**

ΜΕΛΕΤΗΤΗΣ: **ΠΑΝΑΓΙΩΤΗΣ Α ΜΑΖΗΣ ΠΟΛΙΤΙΚΟΣ ΜΗΧΑΝΙΚΟΣ**

ΘΕΜΑ ΣΧΕΔΙΟΥ: **ΤΟΠΟΓΡΑΦΙΚΟ ΔΙΑΓΡΑΜΜΑ**

ΑΡΙΘΜΟΣ ΣΧΕΔΙΟΥ: **T1**

ΚΩΔΙΚΟΣ ΘΕΣΗΣ: **1978 ΜΥΛΟΠΟΤΑΜΟΣ**

ΚΛΙΜΑΚΑ: 1:200  
ΧΡΟΝΟΣ ΜΕΛΕΤΗΣ: ΜΑΡΤΙΟΣ 2014

ΥΠΟΓΡΑΦΗ: **ΜΑΖΗΣ Α. ΠΑΝΑΓΙΩΤΗΣ**  
ΔΗΛ. ΠΟΛΙΤΙΚΟΣ ΜΗΧΑΝΙΚΟΣ  
ΠΟΛΥΤΕΧΝΙΚΗΣ ΣΧΟΛΗΣ Α.Π.Θ.  
ΜΕΛΟΣ Τ.Ε.Ε. ΑΡΧΙΤΕΚΤΟΝΩΝ 59123  
Α. ΒΑΒΑΝΑΣΤ. 213 0823918 ΤΗΛ 2311 990518

ΕΓΚΡΙΣΗ: **Ε.Τ.Ε. Δραμας**

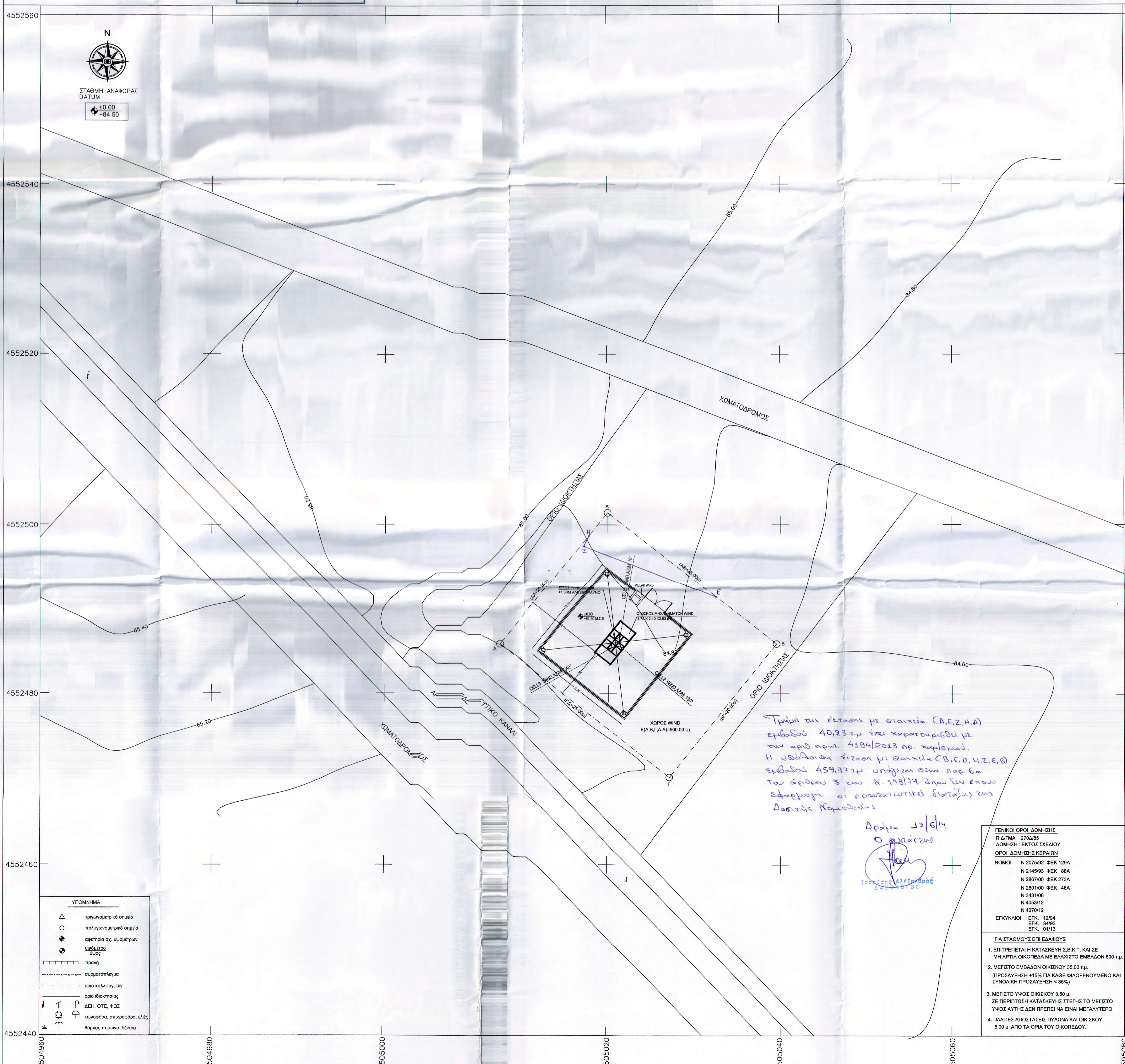

ΑΠΟΣΠΑΣΜΑ ΧΑΡΤΟΥ ΚΛ. 1:50.000

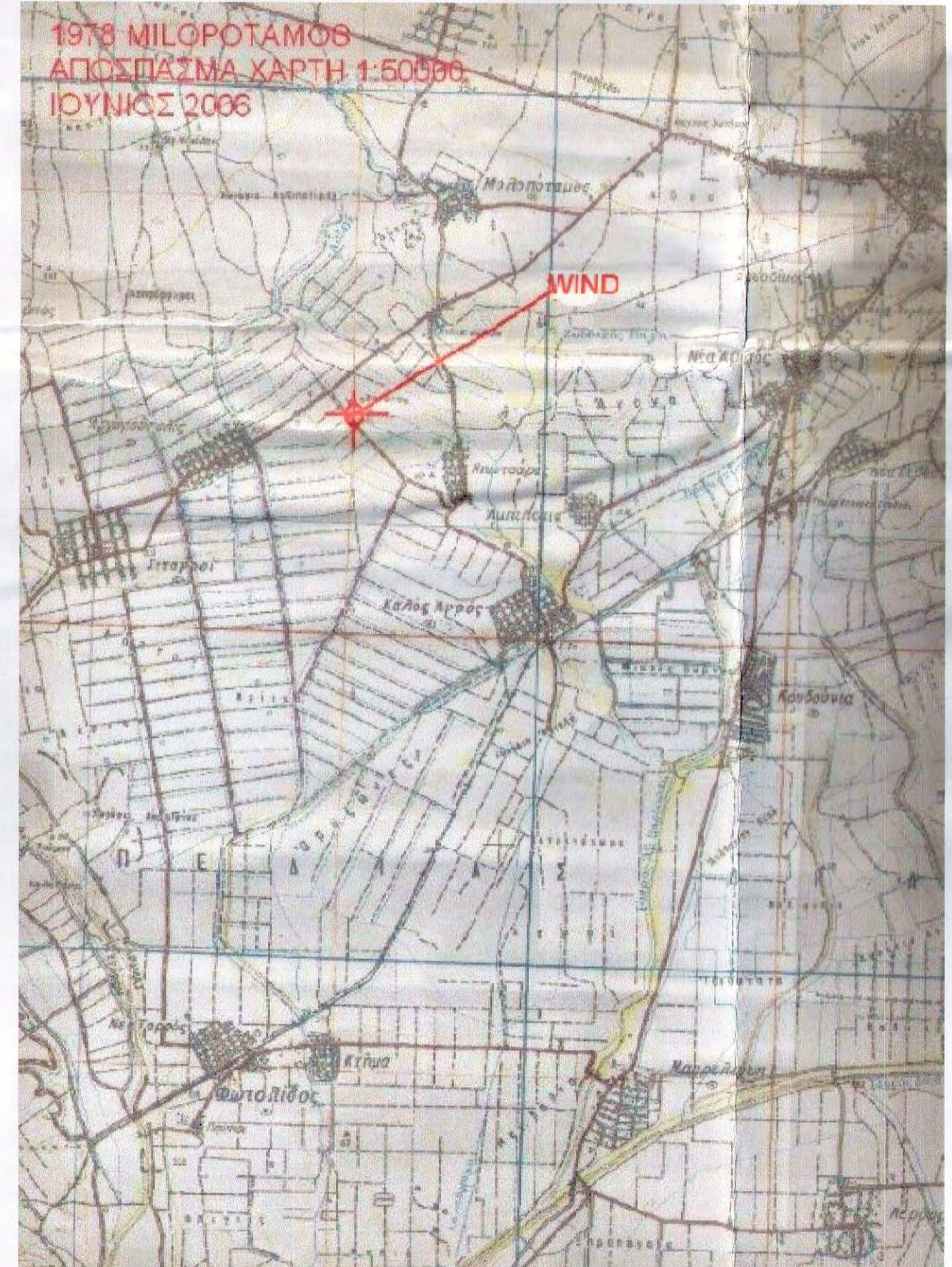

ΑΠΟΣΠΑΣΜΑ ΧΑΡΤΟΥ ΚΛ. 1:5.000



**ΥΠΟΜΗΝΙΑ**

Δ	τριγωνομετρικό σημείο
○	τοπογραφικό σημείο
●	σημείο σε κεντρικόν
●	μετατόπιση
—	πρόσοψη
---	συμμετρήσιμα
---	οριο καλλιεργειών
---	οριο δικαστηρίου
---	ΔΕΗ, ΟΤΕ, ΦΩΣ
---	κινούμενα στοιχεία, κλάς
---	θέματα, ποταμά, δέντρα

**ΓΕΝΙΚΟΙ ΟΡΟΙ ΔΟΜΗΣΗΣ**  
Π.Δ.Τ.Μ.Α. 2704/85  
ΔΟΜΗΣΗ: ΕΚΤΟΣ ΣΧΕΔΙΟΥ  
ΟΡΟΙ ΔΟΜΗΣΗΣ ΚΕΡΑΤΙΝΑ  
ΝΟΜΟΙ N 2075/92 ΦΕΚ 129Α  
N 2145/93 ΦΕΚ 88Α  
N 2887/00 ΦΕΚ 273Α  
N 2891/00 ΦΕΚ 46Α  
N 3431/00  
N 4053/12  
N 4079/12  
ΕΡΓΚΥΚΛΟΙ ΕΡΚ 1294  
ΕΡΚ 3493  
ΕΡΚ 0013

**ΓΙΑ ΣΤΑΘΜΟΥΣ ΕΠΙ ΕΛΑΦΡΟΥΣ**  
1. ΕΠΙΤΡΕΠΕΤΑΙ Η ΚΑΤΑΣΚΕΥΗ Σ.Β.Κ.Τ. ΚΑΙ ΣΕ ΜΗ ΑΡΤΙΑ ΟΚΡΕΜΑ ΜΕ ΕΛΑΧΙΣΤΟ ΕΜΒΑΔΟΝ 500 τ.μ.  
2. ΜΕΓΙΣΤΟ ΕΜΒΑΔΟΝ ΟΙΚΟΣΚΟΥ 35.00 τ.μ. (ΠΡΟΣΛΥΣΗ +10% ΓΙΑ ΚΑΘΕ ΦΙΛΟΣΟΦΟΥΜΕΝΟ ΚΑΙ ΣΥΝΟΛΗ ΠΡΟΣΛΥΣΗ +10%).  
3. ΜΕΓΙΣΤΟ ΥΨΟΣ ΟΙΚΟΣΚΟΥ 3.55 μ. ΣΕ ΠΕΡΙΤΟΧΗ ΚΑΤΑΣΚΕΥΗΣ ΣΤΕΡΗΣ ΤΟ ΜΕΓΙΣΤΟ ΥΨΟΣ ΑΥΤΗΣ ΔΕΝ ΠΡΕΠΕΙ ΝΑ ΕΝΑΙ ΜΕΓΑΛΥΤΕΡΟ  
4. ΠΛΑΓΕΣ ΑΠΟΣΤΑΣΕΙΣ ΠΥΛΩΝΑ ΚΑΙ ΟΙΚΟΣΚΟΥ 5.00 μ. ΑΠΟ ΤΑ ΟΡΙΑ ΤΟΥ ΟΙΚΟΣΚΟΥ.

Τμήμα της έκτασης με στοιχεία (Α,Β,Γ,Δ,Α) εμβαδού 40,23 τμ έχει χαρακτηριστεί με τον αριθμό 4184/2013 ως κηφισμός. Η υδατοφόρα ζώνη με στοιχεία (Β,Γ,Δ,Α,Η,Ζ,Ε,Θ) εμβαδού 459,77 τμ υπάρχει στον αριθμό του άρθρου 3 του Ν. 1781/79 όπου δεν είναι χαρακτηρισμένη ως προστατευμένη διατάξεις της Διατάξης Νομοθεσίας.

Δράμα 22/6/14  
Ο. Παναγιώτης  
Πολιτικός Μηχανικός