

ΔΙΑΓΡΑΜΜΑ ΜΕΤΑΒΟΛΩΝ

ΑΓΡΟΚΤΗΜΑ ΒΩΛΑΚΑ

ΑΡΧΙΚΗ ΔΙΑΝΟΜΗ 1956

L = 41 15
M = +0 45

ΠΑΛΑΙΟ ΚΑΘΕΣΤΩΣ ΚΛΙΜΑΚΑ 1:5.000

L = 41 15
M = +0 45

ΝΕΟ ΚΑΘΕΣΤΩΣ ΚΛΙΜΑΚΑ 1:5.000

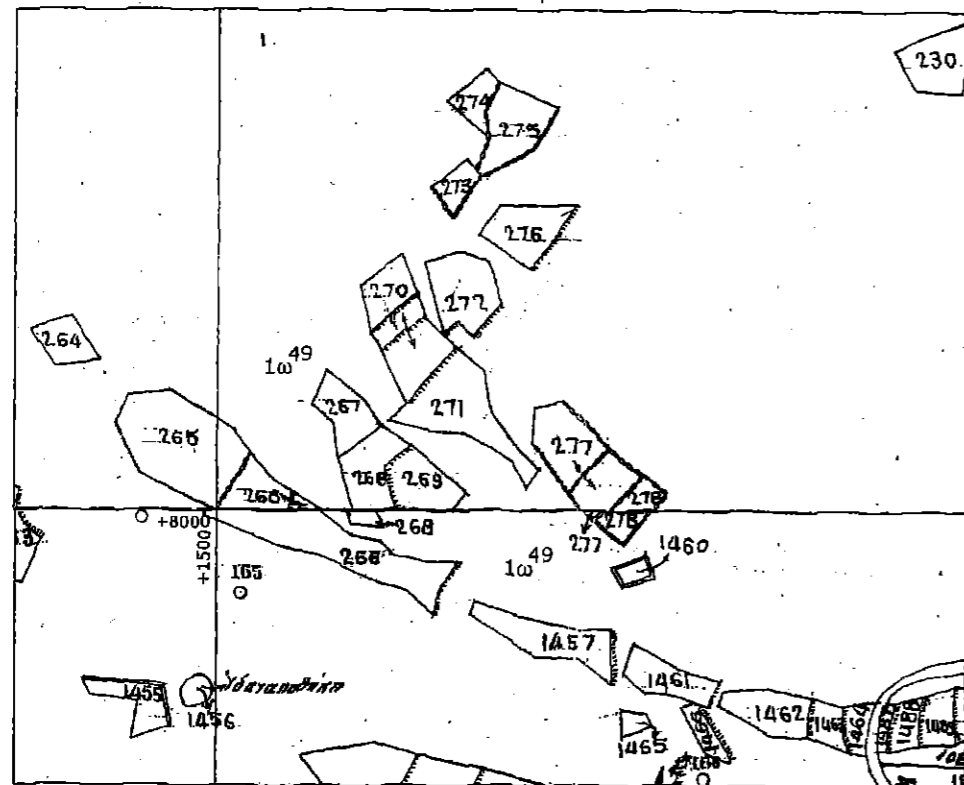

ΠΑΛΑΙΟ ΚΑΘΕΣΤΩΣ ΤΕΜΑΧΙΟΥ				
ΑΡΙΘΜΟΣ ΤΕΜΑΧΙΟΥ	ΕΚΤΑΣΗ ΣΕ Τ.Μ.	ΕΙΔΟΣ ΕΔΑΦΟΥΣ	ΟΝΟΜΑΤΕΠΩΝΥΜΟ	ΠΑΡΑΤΗΡΗΣΕΙΣ
1049	10.466.645	ΧΕΡΣΟΛΕΙΒΑΔΟ	ΚΟΙΝΟ	

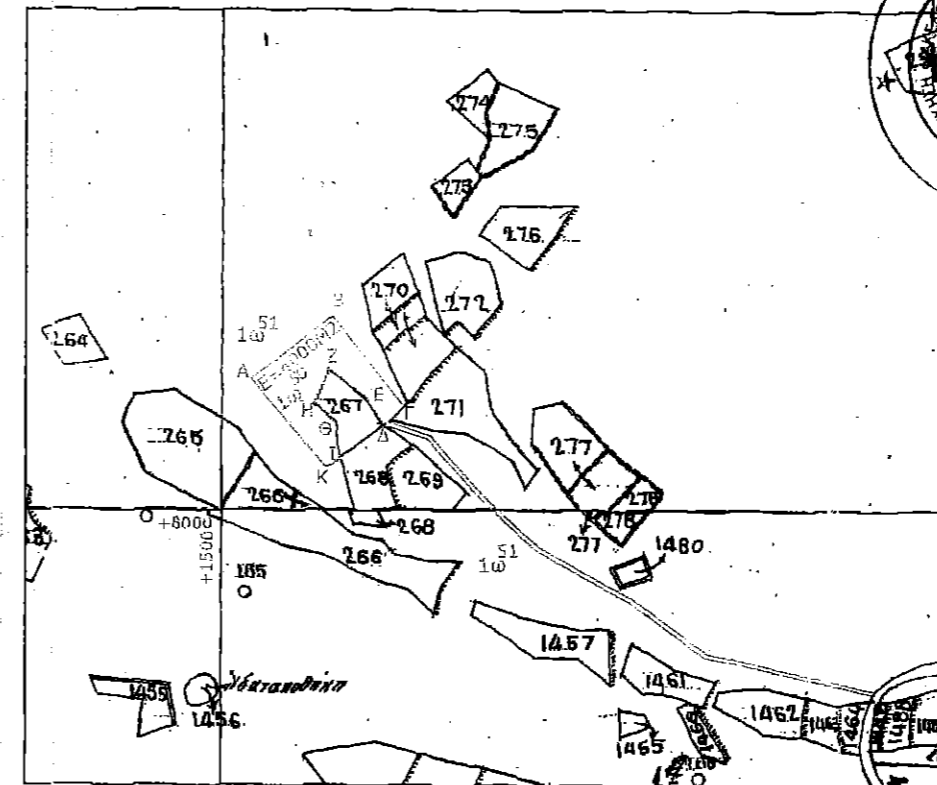

ΝΕΟ ΚΑΘΕΣΤΩΣ ΤΕΜΑΧΙΟΥ				
ΑΡΙΘΜΟΣ ΤΕΜΑΧΙΟΥ	ΑΡΙΘΜΟΣ ΣΗΜΕΙΩΝ	ΕΚΤΑΣΗ ΣΕ Τ.Μ.	ΟΝΟΜΑΤΕΠΩΝΥΜΟ	ΠΑΡΑΤΗΡΗΣΕΙΣ
1050	(Α, Β, Γ, Δ, Ε, Ζ, Η, Θ, Ι, Κ, Λ)	4.000	ΔΡΑΜΠΑΛΗΣ ΓΕΩΡΓΙΟΣ	ΣΤΑΥΛΙΚΗ ΕΓΚΑΤΑΣΤΑΣΗ
1051		10.452.645	ΧΕΡΣΟΛΕΙΒΑΔΟ ΚΟΙΝΟ	

ΘΕΩΡΗΘΗΚΕ
Συνοδεύει αναπόσπαστα την με αριθμό 10421/11-7-14 πράξη χαρακτηρισμού μας. Δράμα 11-7-2014
Ε.Γ.Γ.
Δασάρχης Δράμας
Ελισάβετ Κωνσταντίνου
Δασολόγος με Βαθ.

Α	Χ	Ψ
Α	498715,38	4574387,71
Β	498771,26	4574429,17
Γ	498819,40	4574369,98
Δ	498806,43	4574357,41
Ε	498793,61	4574375,86
Ζ	498769,02	4574394,82
Η	498759,29	4574371,30
Θ	498773,53	4574358,51
Ι	498776,65	4574335,06
Κ	498766,97	4574329,00

Δράμα 23-05-2012

Η ΣΥΝΤΑΚΤΡΙΑ

ΚΑΡΥΟΦΥΛΛΙΔΟΥ-ΠΑΥΛΙΔΟΥ ΣΟΥΛΤΑΝΑ
ΤΕ ΜΗΧΑΝΙΚΩΝ με Γ' βαθμό

7 ΟΚΤ. 2015
ΔΡΑΜΑ
ΕΘΕΩΡΗΘΗ
Κ. ΚΩΝΣΤΑΝΤΙΝΟΥ

Συνοδεύει το υπ' αριθμό
22/16-6-15 πρακτικό της
Επιτροπής Σταβ. Γλυκιάς
Π.Ε. Δράμας