

ΤΟΠΟΓΡΑΦΙΚΟ ΔΙΑΓΡΑΜΜΑ

ΑΓΡΟΤΕΜΑΧΙΟΥ Α.Β.Γ.Δ.Ε.Α. ΣΤΟ ΑΓΡΟΚΤΗΜΑ ΕΗΡΟΠΟΤΑΜΟΥ Ν. ΔΡΑΜΑΣ Ε= 643,70 τ.μ.
ΚΛΙΜΑΚΑ 1:500

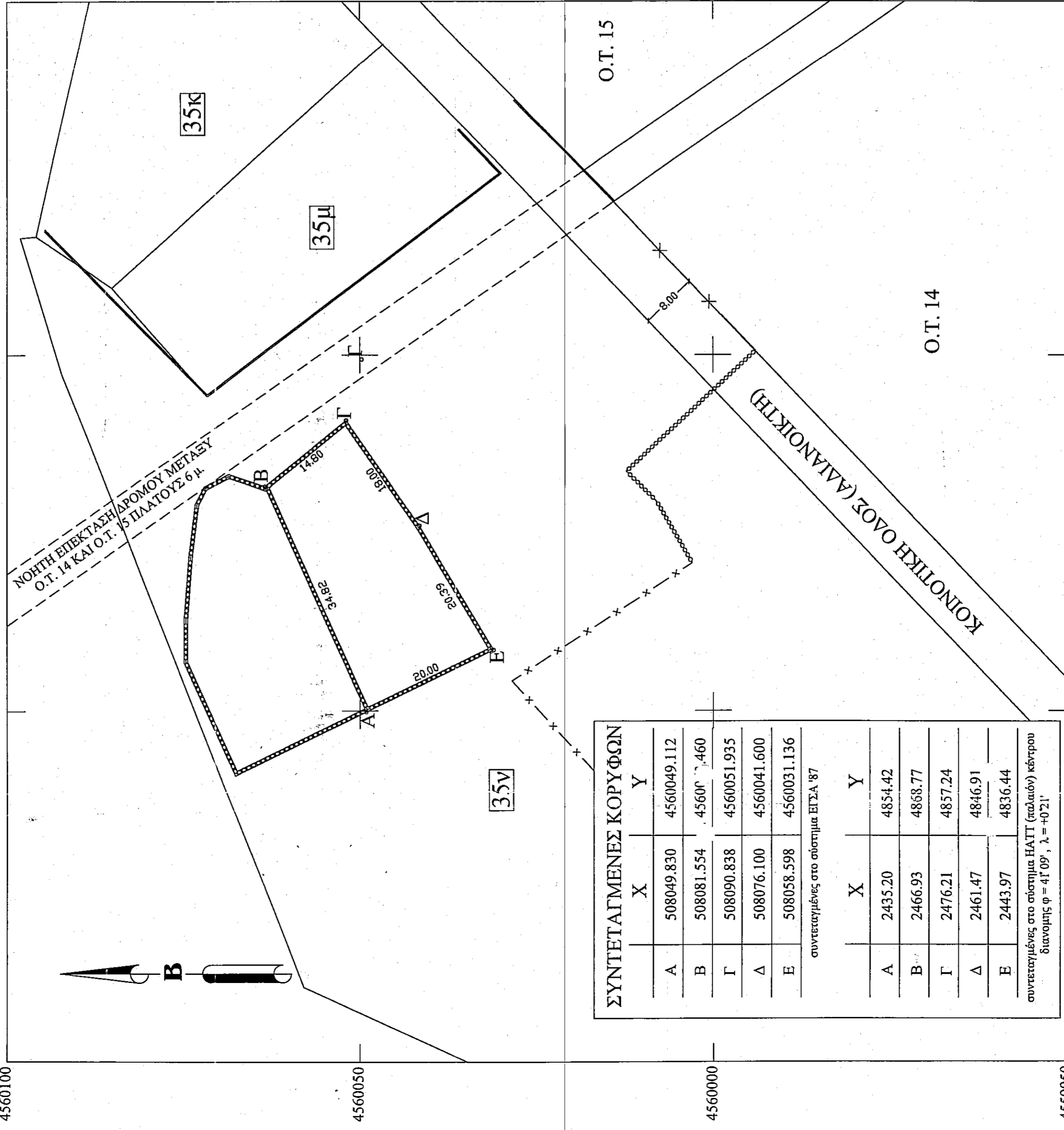

ΣΥΝΤΕΤΑΓΜΕΝΕΣ ΚΟΡΥΦΩΝ	
X	Y
A	508049.830
B	508081.554
Γ	508090.838
Δ	508076.100
Ε	508058.598

συντεταγμένες στο σύστημα ΕΓΣΑ '87	
X	Y
A	2435.20
B	2466.93
Γ	2476.21
Δ	2461.47
Ε	2443.97

συντεταγμένες στο σύστημα HAIT (παλιών) κέντρου
διανομής φ = 41° 09', λ = +0° 21'

ΚΛΙΜΑΚΑΣ 1:5.000

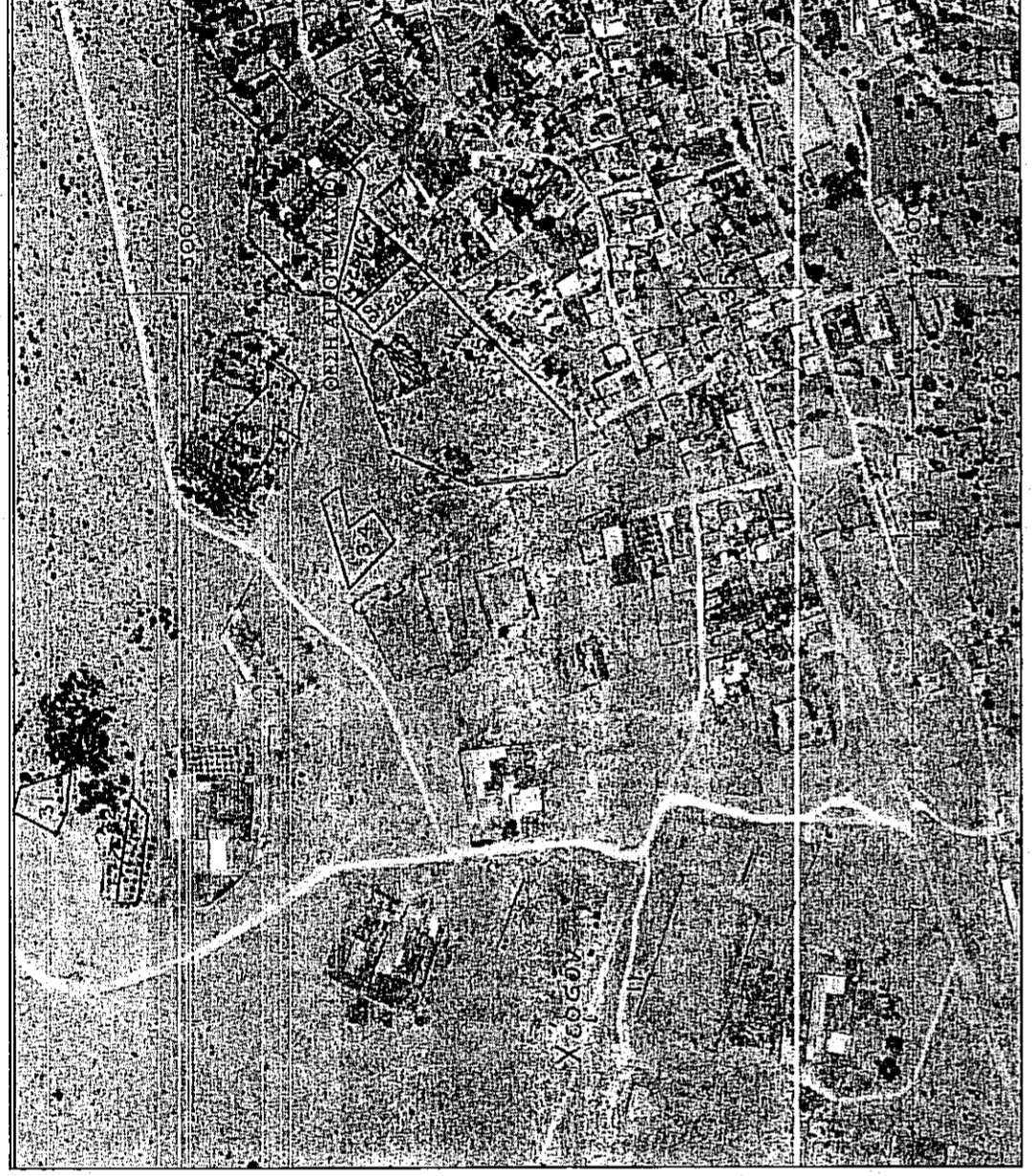

ΤΟΠΟΓΡΑΦΙΚΟ ΔΙΑΓΡΑΜΜΑ

ΑΓΡΟΤΕΜΑΧΙΟΥ Α.Β.Γ.Δ.Ε.Α. ΤΜΗΜΑ ΤΟΥ
ΥΠ. ΑΡΙΘ. 35ν ΣΤΟ ΑΓΡΟΚΤΗΜΑ ΕΗΡΟΠΟΤΑΜΟΥ
ΕΜΒΑΔΟΥ Ε= 643,70 μ²

ΙΔΙΟΚΤΗΣΙΑΣ:

Κ.Λ. 1:500
ΥΠΕΥΘΥΝΗ ΔΗΛΩΣΗ

Η υπογεγραμμένη, Μηχανικός Γεωπληροφορικής και Τοπογραφίας ΤΕ Ζεμαδάνη Γεωργία, σύμφωνα με το Ν.Δ. 651/27-7-77 του άρθρου 5 των παραγράφων 1 & 2 "περί ατομικής ευθύνης του δηλούντος ή βεβαιούντος", δηλώνω υπεύθυνα ότι το εμφανιζόμενο αγροτεμάχιο με στοιχεία Α.Β.Γ.Δ.Ε.Α. βρίσκεται εκτός σχεδίου εντός ζώνης και δεν είναι άρτο ούτε οικοδομήσιμο και δεν επιτρέπεται η δόμηση σ' αυτό σύμφωνα με τις κείμενες πολεοδομικές διατάξεις. Δεν εμπάττα στις διατάξεις του Ν.1337/1983, δεν οφείλει εισφορά σε Γη και χρήμα. Δηλώνω επίσης ότι το ως άνω αγροτεμάχιο δεν έχει πρόσβαση σε Εθνική οδό και δεν έχει ενταχθεί σε ΓΠΣ ούτε σε ΖΟΕ, ούτε επίσης σε περιοχή που τελεί υπό κτηματογράφηση βάσει του Ν. 2308/15-06-1995 περί Εθνικού Κτηματολογίου. Απέχει από την θάλασσα περισσότερο από 800 μ. και δεν διέρχεται μέσα από το αγροτεμάχιο ρέμα. Δεν διέρχεται γραμμή υψηλής τάσης της ΔΕΗ από πάνω ή πλησίον του, ενώ δεν διέρχονται ούτε υπόγειες ή υπέργειες κοινοφελείς εγκαταστάσεις.

Η υπεύθυνη δηλώσα

ΓΕΩΡΓΙΑ Ζ. ΖΕΜΑΔΑΝΗ
ΠΤΥΧΙΟΥΧΟΣ ΜΗΧΑΝΙΚΟΣ
ΓΕΩΠΛΗΡΟΦΟΡΙΚΗΣ & ΤΟΠΟΓΡΑΦΙΑΣ Τ.Ε.
ΑΡΙΘΜΟΣ ΜΗΤΡΩΟΥ ΕΕΤΕΜ: 40620
ΕΗΡΟΠΟΤΑΜΟΣ ΔΡΑΜΑΣ Τ.Κ. 66100
ΤΗΛ: 6945 792172
ΑΦΜ: 127145150 ΔΟΥ ΔΡΑΜΑΣ
Δράμα, 15 Ιουνίου 2014



ΕΜΒΑΔΟΝ ΓΗΠΕΔΟΥ (Αναλυτικός υπολογισμός)
 $E = 1/2 \sum (x + x_n) \cdot (y + y_n) = 643,70 \mu^2$
ΟΡΟΙ ΔΟΜΗΣΗΣ (Π.Δ. 24/1985/ΦΕΚ Δ' 27031.5.1985)
Ελάχιστο Εμβαδόν: 4000,00 τ.μ.
Ποσοστό Κάλυψης: 10 %
Συντελεστής Δόμησης: 0,2
Αποστάσεις από όρια: 15,00 μ.
Μέγιστος Αριθ. Ορόφων: 2
Μέγιστο Ύψος: 7,50 μ

ΕΡΓΟ: ΑΙΤΗΣΗ ΠΑΡΑΧΩΡΗΣΗΣ ΑΓΡΟΤΕΜΑΧΙΟΥ ΑΓΡΟΚΤΗΜΑ "ΕΗΡΟΠΟΤΑΜΟΣ"	ΕΙΤΕΛΟΣ ΣΧΕΔΙΟΥ: ΤΟΠΟΓΡΑΦΙΚΟ ΔΙΑΓΡΑΜΜΑ
ΚΥΡΙΟΣ ΕΡΓΟΥ: ΣΟΛΑΚΗΣ ΕΥΑΓΓΕΛΟΣ	ΜΕΛΕΤΗΤΗΣ: ΓΕΩΡΓΙΑ Ζ. ΖΕΜΑΔΑΝΗ ΜΗΧΑΝΙΚΟΣ ΓΕΩΠΛΗΡΟΦΟΡΙΚΗΣ ΚΑΙ ΤΟΠΟΓΡΑΦΙΑΣ ΤΕ
ΜΕΛΕΤΗ:	ΠΡΕΣ/ΥΙΟ: ΙΟΥΝΙΟΣ 2014
ΘΕΣΗ: ΑΓΡ/ΜΑ "ΕΗΡΟΠΟΤΑΜΟΣ" Ν. ΔΡΑΜΑΣ	Ε/α σχεδίου: Τ1
ΚΛΙΜΑΚΑ: 1:500	

ΕΛΕΓΧΟΣ:
Συντάσσεται αναπόσπαστα την 14
αυγούστου 2014 13-8-14
πρώτη χειροκίνητη υπογραφή μας.
Ε.Γ.Γ.
Δράμα

Σφραγίδα/Υπογραφή:
ΓΕΩΡΓΙΑ Ζ. ΖΕΜΑΔΑΝΗ
ΠΤΥΧΙΟΥΧΟΣ ΜΗΧΑΝΙΚΟΣ
ΓΕΩΠΛΗΡΟΦΟΡΙΚΗΣ & ΤΟΠΟΓΡΑΦΙΑΣ Τ.Ε.
ΑΡΙΘΜΟΣ ΜΗΤΡΩΟΥ ΕΕΤΕΜ: 40620
ΕΗΡΟΠΟΤΑΜΟΣ ΔΡΑΜΑΣ Τ.Κ. 66100
ΤΗΛ: 6945 792172
ΑΦΜ: 127145150 ΔΟΥ ΔΡΑΜΑΣ