

ΑΠΟΣΠΑΣΜΑ ΧΑΡΤΗ ΓΥΣ ΚΡΗΝΙΔΕΣ 1:50000

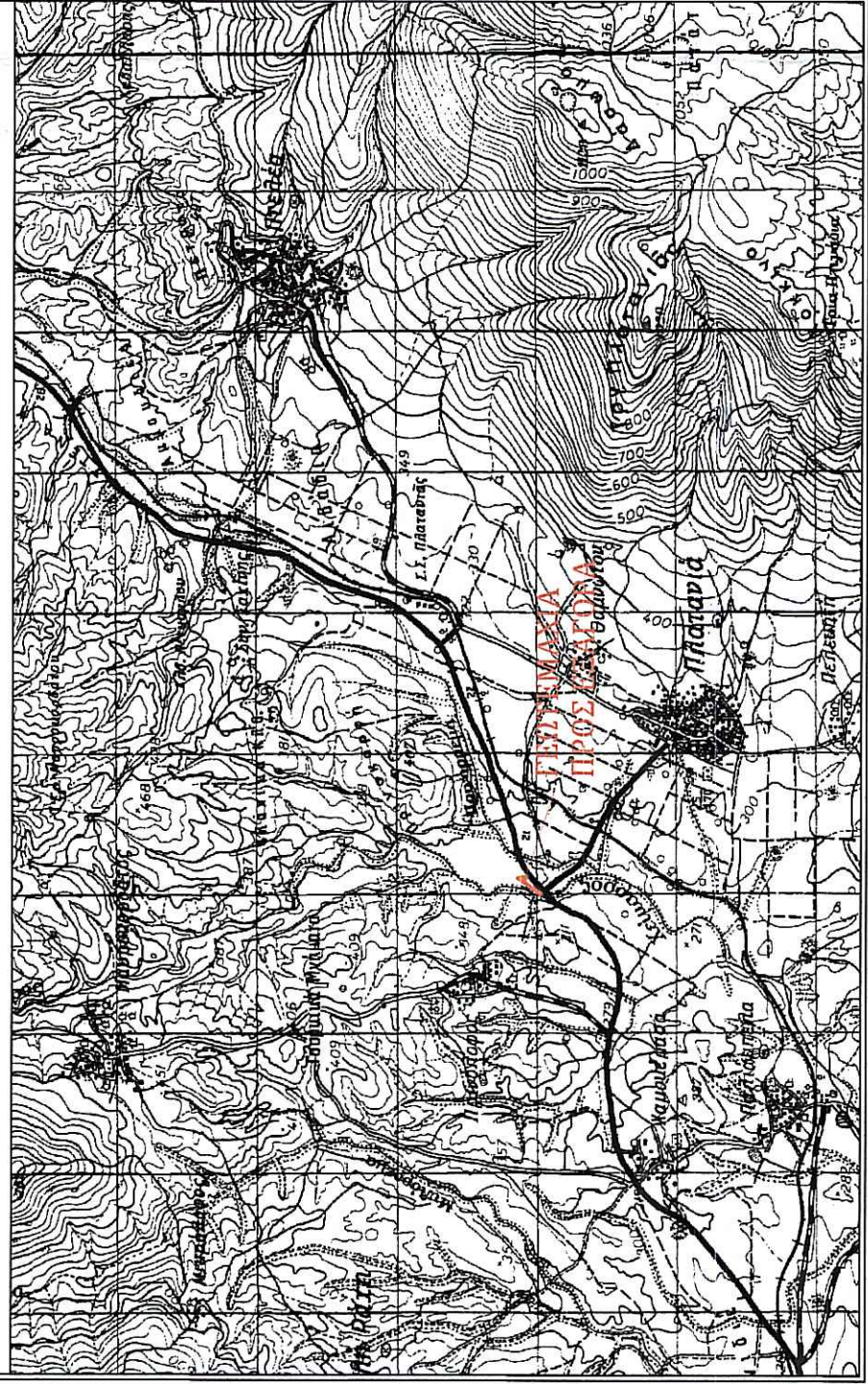

ΑΠΟΣΠΑΣΜΑ ΧΑΡΤΗ 3531.2 1:5000

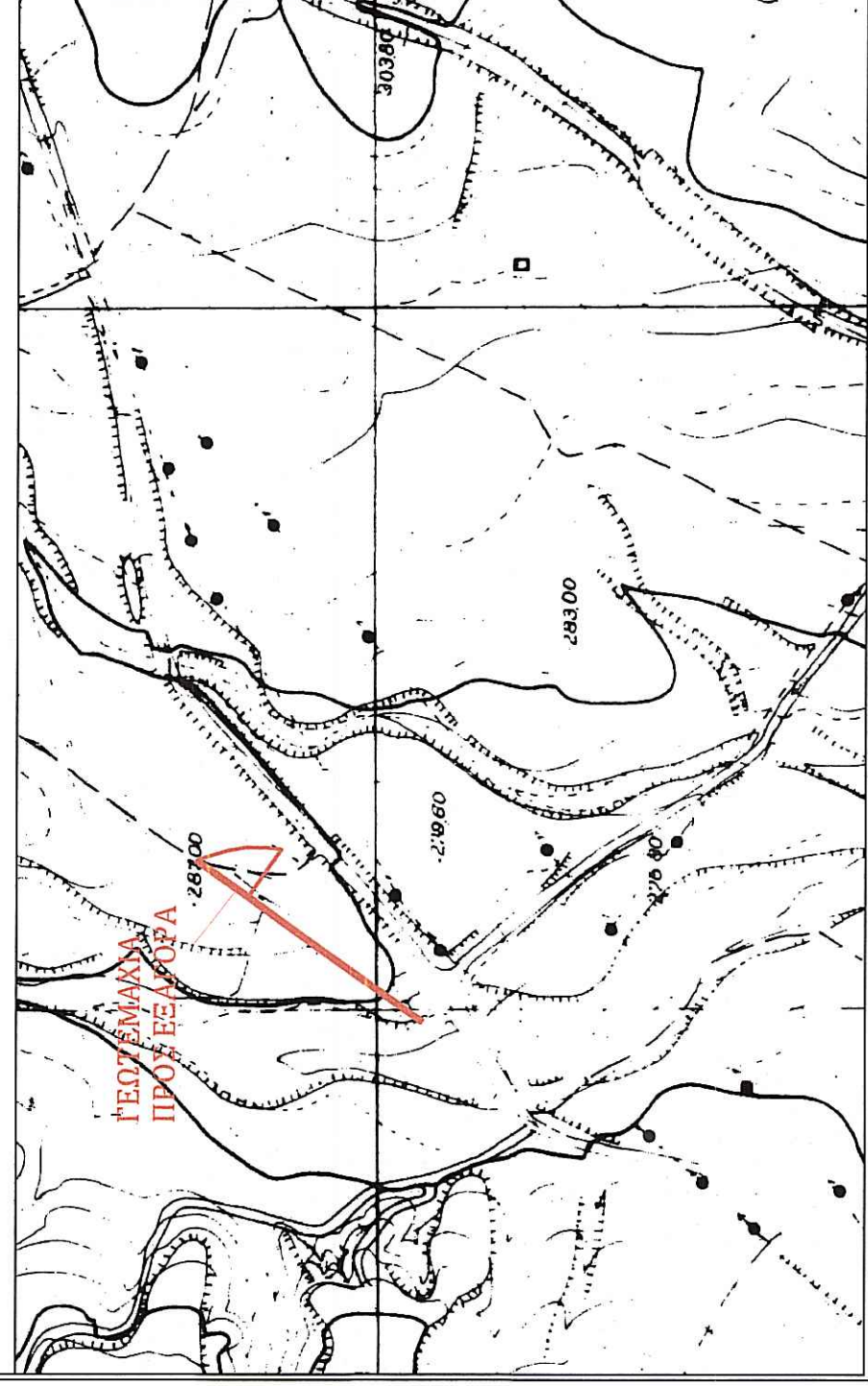

ΑΠΟΣΠΑΣΜΑ ΧΑΡΤΗ Ο.Δ. 1931 1:5000

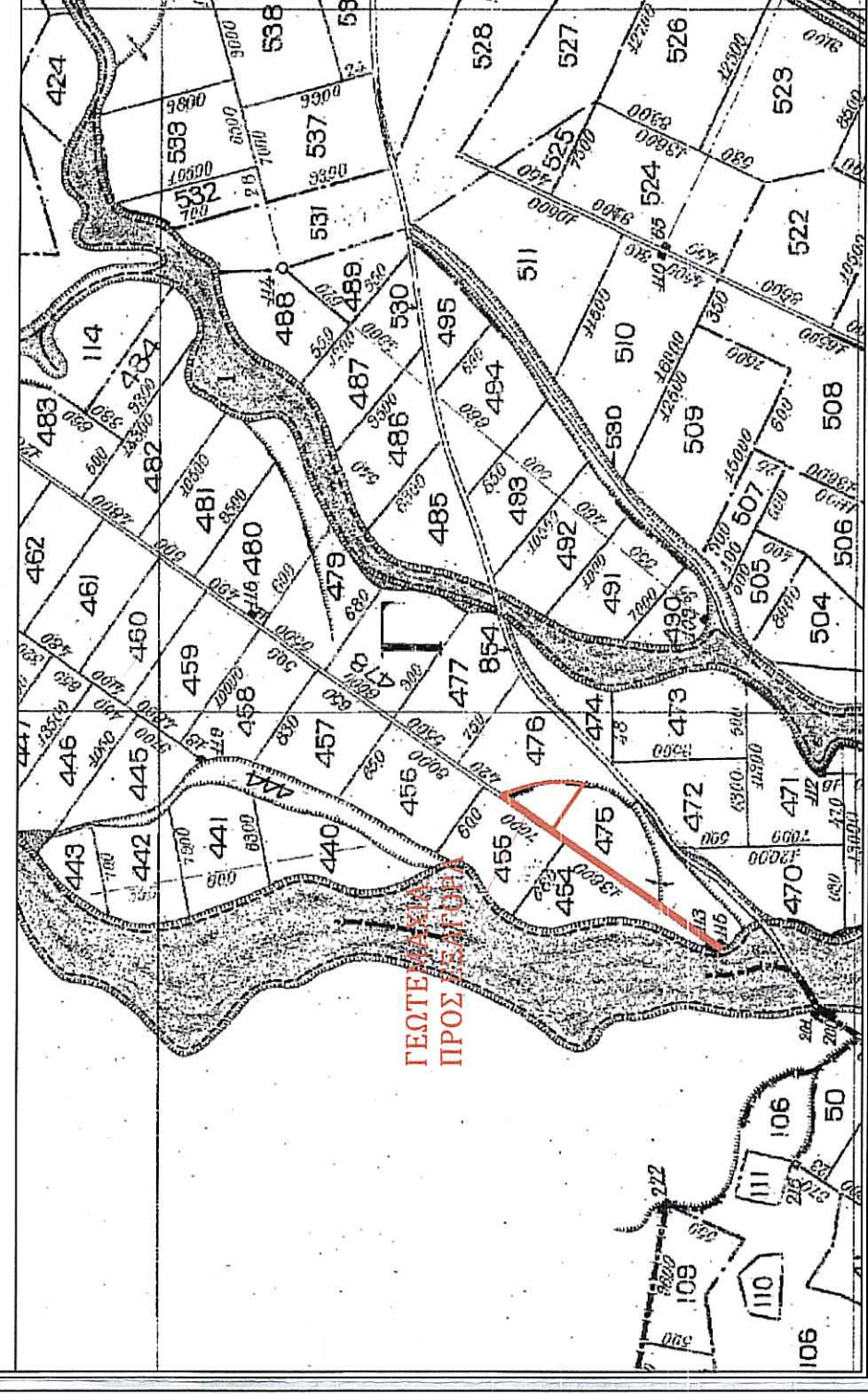

ΚΟΡΥΦΕΣ ΑΓΡΟΤ. 475Α ΕΤΣΑ87			
Χ	Υ	X	Y
A1	533194.19	4560469.94	
A2	533225.54	4560465.54	
A3	533225.54	4560474.23	
A4	533227.47	4560462.85	
A5	533227.3	4560447.86	
A6	533225.84	4560437.4	

ΚΟΡΥΦΕΣ ΤΜΗΜΑΤΟΣ ΔΡΟΜΟΥ ΕΤΣΑ87			
Χ	Υ	X	Y
B1	533198.25	4560339.23	
B2	533106.22	4560340.88	
B3	533166.25	4560453.11	
B4	533217.5	4560456.99	
B5	533219.53	4560495.54	
B6	533194.19	4560459.94	

ΚΟΡΥΦΕΣ ΑΓΡΟΤ. 475Α ΗΑΤΤ (Θ=41.09/Λ=0.99)			
Χ	Υ	X	Y
A1	2417.4	5216.44	
A2	2442.3	5252.36	
A3	2448.57	5231.13	
A4	2450.65	5219.58	
A5	2450.66	5204.59	
A6	2449.33	5194.31	

4560500

4560400

4560350

ΥΠΕΥΘΗΝΗ ΔΙΑΔΩΧΗ
Αριθμ. 5 Ν. 651/77

Ο κάτωθι υπογεγραμμένος, Αντωνιάδης Β. Δημήτριος, Τοπογράφος Μηχανικός δηλώνει υπεύθυνος και εν γνώσει του συνετάκων του Νόμου ότι το υπό συζήτηση Α1-Α2-Α3-Α4-Α5-Α6-Α1 αγροτεμάχιο και το τμήμα του οφείλουν να καταχωρηθούν με κορυφές Α1-Α2-Α3-Α4-Α5-Α6-Α1 βρισκόμενα εκτός εγκεκριμένου πολεοδομικού ορίου και σύμφωνα με τις διατάξεις της Γ.Π.Σ. 85/94-92/Α2-Α1. Βρίσκονται εκτός εγκεκριμένου πολεοδομικού ορίου και σύμφωνα με την Γ.Π.Σ. 85/94-92/Α2-Α1.

Ο κάτωθι υπογεγραμμένος, Δημήτριος Β. Δημήτριος, Τοπογράφος Μηχανικός δηλώνει υπεύθυνος και εν γνώσει του συνετάκων του Νόμου ότι το υπό συζήτηση Α1-Α2-Α3-Α4-Α5-Α6-Α1 αγροτεμάχιο και το τμήμα του οφείλουν να καταχωρηθούν με κορυφές Α1-Α2-Α3-Α4-Α5-Α6-Α1 βρισκόμενα εκτός εγκεκριμένου πολεοδομικού ορίου και σύμφωνα με τις διατάξεις της Γ.Π.Σ. 85/94-92/Α2-Α1.

Ο κάτωθι υπογεγραμμένος, Δημήτριος Β. Δημήτριος, Τοπογράφος Μηχανικός δηλώνει υπεύθυνος και εν γνώσει του συνετάκων του Νόμου ότι το υπό συζήτηση Α1-Α2-Α3-Α4-Α5-Α6-Α1 αγροτεμάχιο και το τμήμα του οφείλουν να καταχωρηθούν με κορυφές Α1-Α2-Α3-Α4-Α5-Α6-Α1 βρισκόμενα εκτός εγκεκριμένου πολεοδομικού ορίου και σύμφωνα με τις διατάξεις της Γ.Π.Σ. 85/94-92/Α2-Α1.

Ο κάτωθι υπογεγραμμένος, Δημήτριος Β. Δημήτριος, Τοπογράφος Μηχανικός δηλώνει υπεύθυνος και εν γνώσει του συνετάκων του Νόμου ότι το υπό συζήτηση Α1-Α2-Α3-Α4-Α5-Α6-Α1 αγροτεμάχιο και το τμήμα του οφείλουν να καταχωρηθούν με κορυφές Α1-Α2-Α3-Α4-Α5-Α6-Α1 βρισκόμενα εκτός εγκεκριμένου πολεοδομικού ορίου και σύμφωνα με τις διατάξεις της Γ.Π.Σ. 85/94-92/Α2-Α1.

Ο κάτωθι υπογεγραμμένος, Δημήτριος Β. Δημήτριος, Τοπογράφος Μηχανικός δηλώνει υπεύθυνος και εν γνώσει του συνετάκων του Νόμου ότι το υπό συζήτηση Α1-Α2-Α3-Α4-Α5-Α6-Α1 αγροτεμάχιο και το τμήμα του οφείλουν να καταχωρηθούν με κορυφές Α1-Α2-Α3-Α4-Α5-Α6-Α1 βρισκόμενα εκτός εγκεκριμένου πολεοδομικού ορίου και σύμφωνα με τις διατάξεις της Γ.Π.Σ. 85/94-92/Α2-Α1.

Το παρόν τοπογραφικό διάγραμμα συντάχθηκε σύμφωνα με τις περιγραφικές της παρ. 1γ του άρθρου 3 του Ν.4178/2013.

Ο Μηχανικός

ΑΝΤΩΝΙΑΔΗΣ Β. ΔΗΜΗΤΡΙΟΣ
ΔΙΠΛ. ΑΓΡΟΝΟΜΟΣ ΤΟΠΟΓΡΑΦΟΣ ΜΗΧΑΝΙΚΟΣ ΜSc
ΠΟΛΥΤΕΧΝΕΙΟ ΚΡΗΤΗΣ Α.Π.Θ.
ΜΕΛΟΣ Τ.Ε.Ε. Τ.Ε.Χ. Δ.Ε.Χ. Τ.Ε.Α.Μ. Τ.Ε.Ε.Μ. Τ.Ε.Α.Α.Μ. Τ.Ε.Α.Α.Μ.
ΒΑΣ. ΤΕΛ. Π.Τ.Υ.Α. Κ.Ι.Ν. Π.Ι.Α.Α. Κ.Ι.Ν. Π.Ι.Α.Α. Κ.Ι.Ν. Π.Ι.Α.Α.
Κ.Ι.Ν. Π.Ι.Α.Α. Κ.Ι.Ν. Π.Ι.Α.Α. Κ.Ι.Ν. Π.Ι.Α.Α. Κ.Ι.Ν. Π.Ι.Α.Α. Κ.Ι.Ν. Π.Ι.Α.Α.

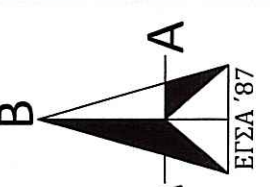
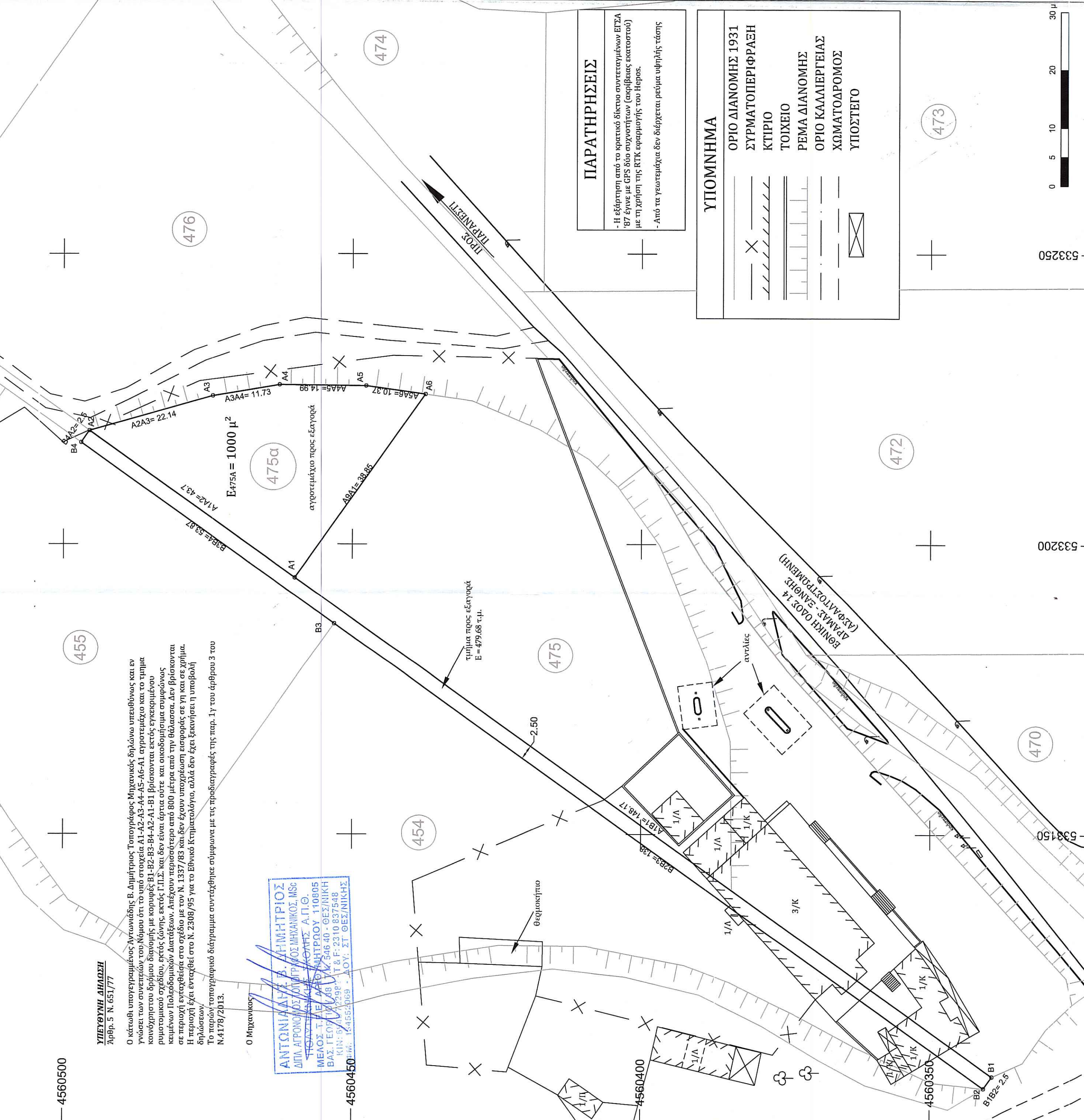

ΕΤΣΑ '87

ΠΑΡΑΤΗΡΗΣΕΙΣ

- Η εξόφληση από το κρατικό δίκαιο συνετάκων ΕΤΣΑ '87 έγινε με GPS δίο συσκευών (σφίβας εκδοτικού) με τη χρήση της ΕΓΚ εφαρμογής του Ηρώος.
- Από τα γεωμετρικά δεν διέρχεται ρεύμα υψηλής τάσης

ΥΠΟΜΝΗΜΑ

ΟΡΙΟ ΔΙΑΝΟΜΗΣ 1931
ΣΥΡΜΑΤΟΠΕΡΦΡΑΞΗ
ΚΤΙΡΙΟ
ΤΟΙΧΕΙΟ
ΡΕΜΑ ΔΙΑΝΟΜΗΣ
ΟΡΙΟ ΚΑΛΙΕΡΓΕΙΑΣ
ΧΩΜΑΤΟΔΡΟΜΟΣ
ΥΠΟΣΤΕΓΟ

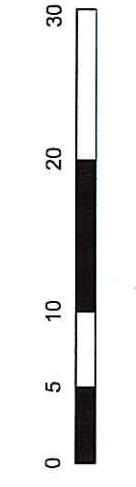

ΟΔΟΠΟΡΙΚΟ ΣΚΑΡΙΦΙΜΑ

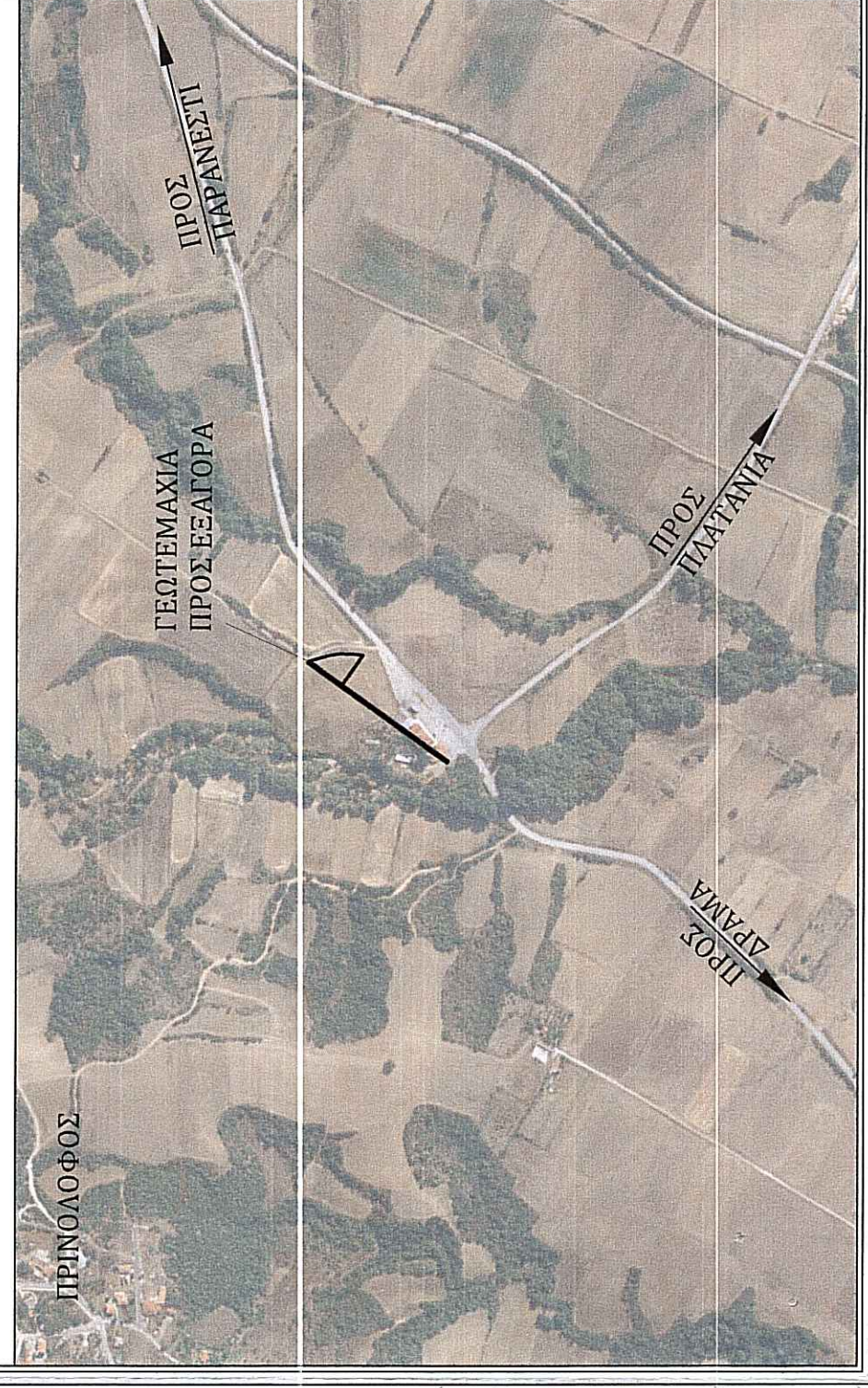

ΕΡΓΟΔΟΤΗΣ

ΚΑΓΙΑΟΓΛΟΥ ΑΝΑΣΤΑΣΙΟΣ

ΕΡΓΟ

ΤΟΠΟΓΡΑΦΙΚΟ ΔΙΑΓΡΑΜΜΑ ΓΙΑ ΕΞΑΓΟΡΑ ΚΟΙΝΟΧΡΗΣΤΟΥ ΑΓΡΟΤΕΜΑΧΙΟΥ ΔΙΑΝΟΜΗΣ ΜΕ ΑΡΙΘΜΟ 475Α, ΚΟΡΥΦΕΣ Α1-Α2-Α3-Α4-Α5-Α6-Α1, ΕΜΒΛΑΘΟΝ 1000 Μ² ΚΑΙ ΤΜΗΜΑΤΟΣ ΚΟΙΝΟΧΡΗΣΤΟΥ ΔΡΟΜΟΥ ΔΙΑΝΟΜΗΣ ΜΕ ΚΟΡΥΦΕΣ Β1-Β2-Β3-Β4-Α2-Α1-Β1 ΚΑΙ ΕΜΒΛΑΘΟΝ 479.68 Μ²

ΘΕΜΑ

ΤΟΠΟΓΡΑΦΙΚΟ ΔΙΑΓΡΑΜΜΑ ΑΓΡΟΤΕΜΑΧΙΟΥ 475Α ΚΑΙ ΤΜΗΜΑΤΟΣ ΚΟΙΝΟΧΡΗΣΤΟΥ ΔΡΟΜΟΥ ΔΙΑΝΟΜΗΣ

ΠΕΡΙΟΧΗ ΜΕΛΕΤΗΣ

ΔΗΜΟΣ ΠΑΡΑΝΕΣΤΙΟΥ
ΑΓΡΟΚΤΗΜΑ ΠΛΑΤΑΝΙΑΣ

ΜΕΛΕΤΗΤΗΣ

ΑΝΤΩΝΙΑΔΗΣ Β. ΔΗΜΗΤΡΙΟΣ
ΜSc ΑΓΡΟΝΟΜΟΣ ΤΟΠΟΓΡΑΦΟΣ ΜΗΧΑΝΙΚΟΣ Α.Π.Θ.

Βεστιάδης Γεωργίου 38, Θεσσαλονίκη
Τηλ/Φαξ : 2310 - 837548
Κω : 6948 - 722982
Email : antoniadis3@gmail.com

Ο ΣΥΝΤΑΞΑΣ

ΑΝΤΩΝΙΑΔΗΣ Β. ΔΗΜΗΤΡΙΟΣ
ΔΙΠΛ. ΑΓΡΟΝΟΜΟΣ ΤΟΠΟΓΡΑΦΟΣ ΜΗΧΑΝΙΚΟΣ ΜSc
ΠΟΛΥΤΕΧΝΕΙΟ ΚΡΗΤΗΣ Α.Π.Θ.
ΜΕΛΟΣ Τ.Ε.Ε. Τ.Ε.Χ. Δ.Ε.Χ. Τ.Ε.Α.Μ. Τ.Ε.Ε.Μ. Τ.Ε.Α.Α.Μ.
ΒΑΣ. ΤΕΛ. Π.Τ.Υ.Α. Κ.Ι.Ν. Π.Ι.Α.Α. Κ.Ι.Ν. Π.Ι.Α.Α. Κ.Ι.Ν. Π.Ι.Α.Α.
Κ.Ι.Ν. Π.Ι.Α.Α. Κ.Ι.Ν. Π.Ι.Α.Α. Κ.Ι.Ν. Π.Ι.Α.Α. Κ.Ι.Ν. Π.Ι.Α.Α.

ΘΕΩΡΗΣΗ

Συντάκτης: Αντωνιάδης Β. Δημήτριος

Αρμόδιος: Β. Δημήτριος

Ε.Α.Α. ΜΕΛΟΣ Τ.Ε.Ε. Τ.Ε.Χ. Δ.Ε.Χ. Τ.Ε.Α.Μ. Τ.Ε.Ε.Μ. Τ.Ε.Α.Α.Μ.

Ε.Α.Α. ΜΕΛΟΣ Τ.Ε.Ε. Τ.Ε.Χ. Δ.Ε.Χ. Τ.Ε.Α.Μ. Τ.Ε.Ε.Μ. Τ.Ε.Α.Α.Μ.

Ε.Α.Α. ΜΕΛΟΣ Τ.Ε.Ε. Τ.Ε.Χ. Δ.Ε.Χ. Τ.Ε.Α.Μ. Τ.Ε.Ε.Μ. Τ.Ε.Α.Α.Μ.

23 ΙΟΥΛΙΟΥ 2014