



4083000

4082900

4082800

777000

777100

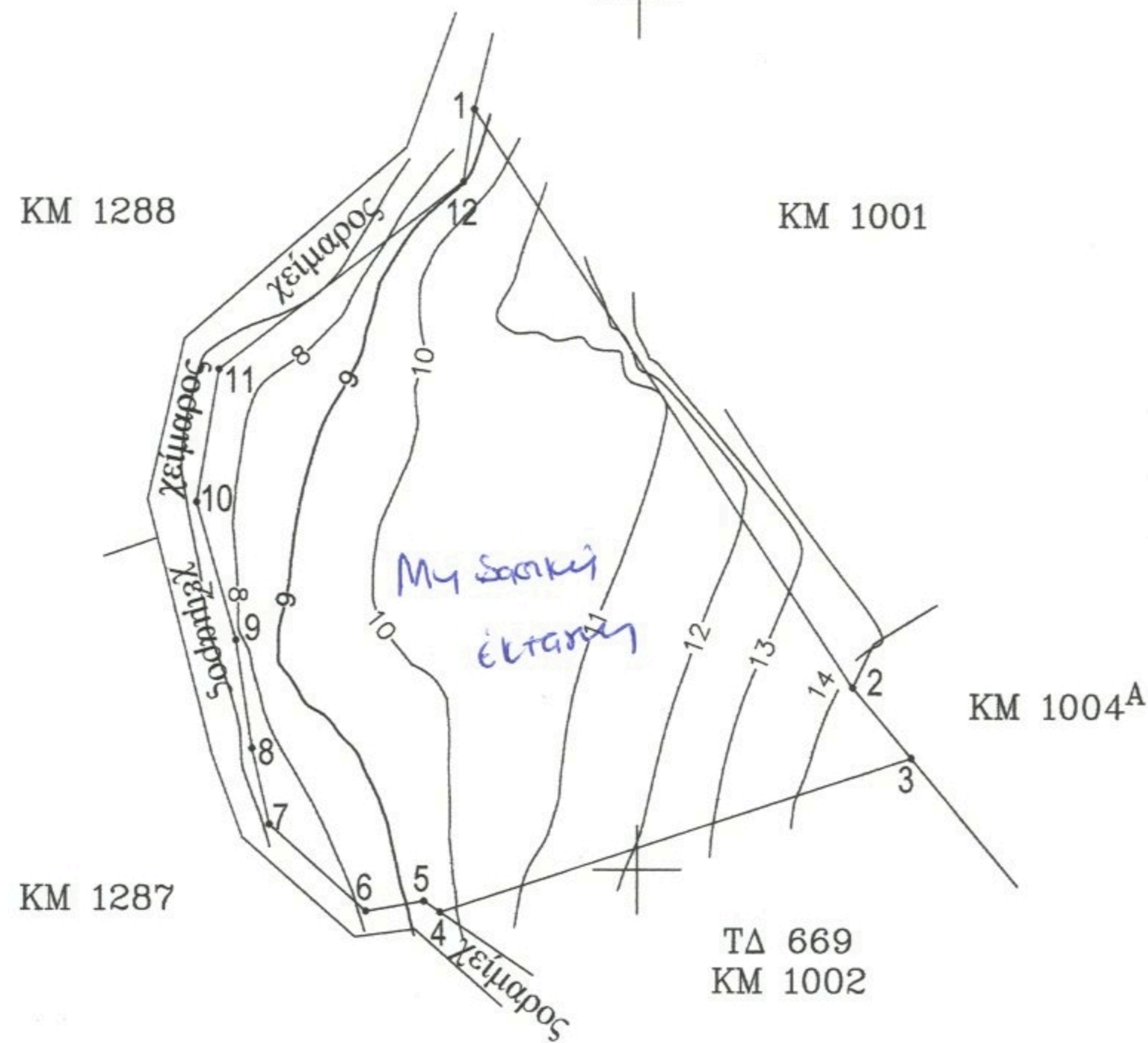

Β.Σ.Σ 7.12.15

Ο.Γ.Σ.Η.Π.Σ.

Λεωνίδας Δημήτριος
Γεωλόγος

Τοπογραφικό Διάγραμμα Κ.Μ. 1002Α Γαιών Αντιμάχειας

κλίμ. 1 / 1000

ΑΝΗΚΕΙ ΣΤΗΝ ΖΩΟΝ 14.21.215 ΠΡ.ΧΑΡ/ΜΣΧ
ΤΗΣ ΔΙΕΥΘΥΝΣΗΣ ΣΤΑΣΩΝ
ΔΩ.ΕΚ.ΝΗΣΟΥ

συντεταγμένες κορυφών οικοπέδου
σύμφωνα με ΕΓΣΑ 87

1	777078.87	4082984.61	1-2	79.00
2	777122.33	4082918.64	2-3	10.49
3	777129.03	4082910.57	3-4	56.71
4	777075.15	4082892.89	4-5	2.26
5	777073.27	4082894.15	5-6	6.66
6	777066.71	4082892.99	6-7	14.85
7	777055.63	4082902.88	7-8	8.85
8	777053.65	4082911.51	8-9	12.53
9	777051.80	4082923.90	9-10	16.36
10	777047.27	4082939.62	10-11	15.37
11	777049.81	4082954.78	11-12	35.18
12	777077.66	4082976.27	12-1	8.43

Υπόμνημα Εμβαδού

Η ΚΜ1002Α Γαιών Αντιμάχειας υπο στοιχεία 1,2,3,...,11,12,1 έχει εμβαδό $E=4240,00\mu^2$ σύμφωνα με το κτηματολόγιο.

Το διάγραμμα είναι ενταγμένο στο κρατικό σύστημα συντεταγμένων ΕΓΣΑ 87. Οι διαστάσεις και το εμβαδό έχουν υπολογισθεί από τις συντ/νες των κορυφών. Η εξάρτηση από το ΕΓΣΑ 87 πραγματοποιήθηκε με σύστημα GPS, κάνοντας χρήση του Ελληνικού Συστήματος Εντοπισμού HEPOS.

Δήλωση του Ν.651/77

Δηλώνω ότι η ΚΜ1002Α Γαιών Αντιμάχειας υπο στοιχεία 1,2,3,...,11,12,1 έχει εμβαδό $E=4240,00\mu^2$ σύμφωνα με το κτηματολόγιο, και ότι:

- α) είναι άρτια και οικοδομήσιμη κατά παρέκκλιση, σύμφωνα με τις πολεοδομικές διατάξεις που ισχύουν σήμερα.
- β) βρίσκεται εκτός σχεδίου, εκτός ορίων οικισμού και εκτός ΖΟΕ.
- γ) δεν εμπίπτει στις διατάξεις του ν.1337/83, περί εισφορών σε γή και χρήμα.
- δ) εντός δεν διέρχονται εναέριες γραμμές μεταφοράς υψηλής τάσης ή αγωγός φυσικού αερίου,
- ε) βρίσκεται σε απόσταση μικρότερη των 800μ από την θάλασσα.



ΓΚΑΝΙΑΣ ΚΩΝΣΤΑΝΤΙΝΟΣ
ΔΑΣΟΠΟΝΟΣ

ΚΩΣ Φεβρουάριος 2014

Ο Μηχανικός

ΜΙΧΑΗΛΗΣ Σ. ΓΕΡΑΣΚΛΗΣ
ΠΟΛΙΤΙΚΟΣ ΜΗΧΑΝΙΚΟΣ Τ.Ε.
 ΑΡΙΘΜΟΣ ΜΗΤΡΩΟΥ / ΕΕΤΕΜ 12600
 Α.Φ.Μ.: 029554944 ΔΟΥ ΚΩ
 ΜΕΤΣΟΒΟΥ 14, ΚΩΣ Τ.Κ.: 85300
 ΤΗΛ. & FAX: 22426-28598
 ΚΙΝ.: 6948946531