



K10	656050.863	3903993.549	K10K11 = 13.47
K11	656038.029	3903989.448	K11K12 = 18.43
K12	656026.409	3904003.750	K12K6 = 32.08
Εμβαδό:	1823.17	Περίμετρος:	183.28

Πίνακας κορυφών ορίου
σύμφωνα με τον ΟΚΧΕ ΚΑΕΚ 32019056013 3

Κορυφή	X	Y	Πλευρά-Μήκος
K5	656035.679	3904048.374	K5K13 = 15.53
K13	656049.540	3904055.382	K13K14 = 72.91
K14	656008.220	3904115.452	K14K15 = 14.39
K15	656022.041	3904119.456	K15K16 = 8.82
K16	656030.409	3904122.250	K16K17 = 42.67
K17	656054.079	3904086.743	K17K18 = 99.70
K18	656112.131	3904005.692	K18K19 = 3.36
K19	656109.095	3904004.246	K19K20 = 9.07
K20	656100.064	3904003.440	K20K21 = 11.78
K21	656088.410	3904001.751	K21K22 = 10.01
K22	656078.699	3903999.323	K22K8 = 8.88
K8	656071.043	3903994.829	K8K7 = 37.77
K7	656050.076	3904026.250	K7K5 = 26.40
Εμβαδό:	4159.72	Περίμετρος:	361.28

ΥΠΟΜΝΗΜΑ

-  Όριο ιδιοκτησίας σύμφωνα με τον ιδιοκτήτη
-  Όριο ιδιοκτησίας βάσει κτηματολογικού διαγράμματος Ο.Κ.Χ.Ε.
-  Όριο όμορης ιδιοκτησίας βάσει κτηματολογικού διαγράμματος Ο.Κ.Χ.Ε.

CRETAN
Σύμβουλοι
CONSULTING
Μηχανικοί
ENGINEERS
Κρήτης

ΘΕΩΡΗΣΕΙΣ - ΧΑΡΤΟΣΗΜΑ



Αντίγραφο αριθμ. 5280π.Ε. Έγκριση Ένωσης Δασών Λασιθίου
Αγιος Νικόλαος 14-01-2015
ΘΕΩΡΗΘΗΚΕ
ΑΝΤΩΝΗΣ ΔΑΣΩΝ ΔΑΣΙΟΓΙΟΥ
ΜΑΝΩΛΗΣ ΣΥΛΛΙΓΑΡΔΟΣ
ΔΑΣΟΛΟΓΟΣ

ΤΟΠΟΓΡΑΦΙΚΟ

ΑΡΙΘΜΟΣ
ΣΧΕΔΙΟΥ

T1

(Κλ. : 1 / 250)

ΕΡΓΟ :

ΑΠΟΤΥΠΩΣΗ ΙΔΙΟΚΤΗΣΙΑΣ

ΘΕΣΗ :

"ΝΟΤΙΚΟ" ΕΛΟΥΝΤΑ

ΙΔΙΟΚΤΗΤΗΣ :

ΚΟΚΟΛΑΚΗ-ΞΑΝΘΑΚΗ ΠΟΤΗ

ΚΩΔΙΚΟΣ

Ο ΜΕΛΕΤΗΤΗΣ

ΥΠΟΓΡΑΦΗ / ΣΦΡΑΓΙΔΑ

ΗΜΕΡΟΜ.

ΝΟΕΜΒΡΙΟΣ
2011

ΑΡΧΟΝΤΑΣ ΕΜΜ. ΖΟΥΡΟΥ
ΔΙΕΥ. ΠΟΛΙΤΙΚΟΣ ΜΗΧΑΝΙΚΟΣ
ΕΠΙΧΕΙΡΗΣΙΑΣ ΜΕΤΕΩΡΙΣΜΟΥ ΠΟΛΥΤΕΧΝΕΙΟΥ
ΜΕΛΟΥΣ ΓΕ. Π. ΠΙΣ. ΜΗΤΡΩΟ Υ. 55429
Αγ. Νικόλαος 72100 - Τηλ. (0841) 26382

Κύπρου 25
25 Κύπρου Str.
Αγιος Νικόλαος
72100 ΚΡΗΤΗ
GR 72100 Crete - Greece

τηλ.: +30 28410-22904/26382
fax: +30 2841025445

e-mail: info@cce.gr

Πίνακας κορυφών ορίου
σύμφωνα με τον ιδιοκτήτη

Κορυφή	X	Y	Πλευρά-Μήκος
Λ1	656021.012	3904038.207	Λ1Λ2 = 82.80
Λ2	655971.242	3904104.374	Λ2Λ3 = 23.94
Λ3	655994.132	3904111.371	Λ3Λ4 = 33.45
Λ4	656012.242	3904083.250	Λ4Λ5 = 42.02
Λ5	656035.679	3904048.373	Λ5Λ7 = 26.40
Λ7	656050.076	3904026.250	Λ7Λ13 = 37.77
Λ13	656071.043	3903994.829	Λ13Λ14 = 4.27
Λ14	656067.774	3903994.052	Λ14Λ15 = 13.26
Λ15	656054.521	3903993.658	Λ15Λ16 = 2.26
Λ16	656052.263	3903993.504	Λ16Λ17 = 19.60
Λ17	656040.384	3904009.092	Λ17Λ1 = 34.97
Εμβαδό:	2624.41	Περίμετρος:	

Πίνακας κορυφών ορίου
σύμφωνα με τον ΟΚΧΕ ΚΑΕΚ 320190560132

Κορυφή	X	Y	Πλευρά-Μήκος
K1	656021.013	3904038.207	K1K2 = 82.80
K2	655971.242	3904104.374	K2K3 = 23.94
K3	655994.132	3904111.371	K3K4 = 33.45
K4	656012.242	3904083.250	K4K5 = 42.02
K5	656035.679	3904048.374	K5K1 = 17.85
Εμβαδό:	1590.86	Περίμετρος:	200.05

Πίνακας κορυφών ορίου
σύμφωνα με τον ΟΚΧΕ ΚΑΕΚ 320190560130

Κορυφή	X	Y	Πλευρά-Μήκος
K6	656006.679	3904029.040	K6K1 = 17.01
K1	656021.013	3904038.207	K1K5 = 17.85
K5	656035.679	3904048.374	K5K7 = 26.40
K7	656050.076	3904026.250	K7K8 = 37.77
K8	656071.043	3903994.829	K8K9 = 3.36
K9	656067.774	3903994.052	K9K10 = 16.92
K10	656050.863	3903993.549	K10K11 = 13.47
K11	656038.029	3903989.448	K11K12 = 18.43

Πίνακας κορυφών ορίου του προς διόρθωση τμήματος
σύμφωνα με τον ιδιοκτήτη

Κορυφή	X	Y
Λ1	656021.012	3904038.207
Λ5	656035.679	3904048.373
Λ7	656050.076	3904026.250
Λ13	656071.043	3903994.829
Λ14	656067.774	3903994.052
Λ15	656054.521	3903993.658
Λ16	656052.263	3903993.504
Λ17	656040.384	3904009.092
Λ1	656021.012	3904038.207
Εμβαδό:	1033.63	Περίμετρος:

ΟΡΟΙ ΔΟΜΗΣΗΣ

ΕΚΤΟΣ ΣΧΕΔΙΟΥ ΠΟΛΕΩΣ

ΚΑΤΑ ΠΑΡΕΚΚΛΙΣΗ ΩΣ
ΕΝΤΟΣ ΖΩΝΗΣ ΟΙΚ. ΜΑΥΡΙΚΙΑΝΟ

- α. Π.Δ. της 6/17-10-1978 (ΦΕΚ 538Δ)
- β. Π.Δ. της 20 / 28-1-1998 (ΦΕΚ 61Δ)
- γ. Π.Δ. της 24-5-1985 (ΦΕΚ 270Δ /31-05-85)
- δ. Ν.1577/85 (ΦΕΚ 210Δ / 18-12-1985) Γ.Ο.Κ. '85

ΑΡΤΙΟΤΗΤΑ : 2000 μ2 (αν προϋπάρχει ως έχει την 24-4-1977)

ΣΥΝΤΕΛ. ΔΟΜΗΣΗΣ : 200 μ2 για κατοικία

ΚΑΛΥΨΗ : 10%

ΜΕΓΙΣΤΟ ΎΨΟΣ : 4,00 μ. μονόρ. τμήματα - 7,50 μ. διώρ. τμήματα

ΠΛΑΓΙΑ ΟΡΙΑ : 5,00 μ.

ΜΕΓ. ΑΡΙΘΜΟΣ ΟΡΟΦΩΝ : 2 (Δύο)

ΥΠΕΥΘΥΝΕΣ

ΔΗΛΩΣΕΙΣ

1. Το παρόν οικόπεδο είναι άρτιο και οικοδομήσιμο σύμφωνα με τις υπάρχουσες πολεοδομικές διατάξεις (μετά τους νομίμους ελέγχους προϋπαρξής-δασικό κλπ).
2. Δεν προέρχεται από κατάτμηση μεγαλύτερου οικοπέδου (Ν. 651 / 77)
3. Το ακίνητο δεν υπάγεται στις διατάξεις του Ν. 1337 / 83 και δεν έχει υποχρέωση εισφοράς σε γη και χρήμα.
4. Στην περιοχή του ακινήτου δεν έχει κυρωθεί πράξη εφαρμογής του άρθρου 12 του Ν. 1337 / 83.
5. Από το ακίνητο δεν περνάει ρέμα ή δίκτυο υψηλής τάσης της Δ.Ε.Η.

Άγιος Νικόλαος / / 2011

Ο ΣΥΝΤΑΞΑΣ

ΥΠΟΓΡΑΦΗ

ΚΑΤΑΡΤΙΣΤΗΣ

ΕΠΙΣΤΗΜΟΝΑΣ

Άγ. Νικόλαος 72100

Τηλ. 097411763

ΔΗΛΩΣΗ ΥΛΟΠΟΙΗΣΗΣ ΟΡΙΩΝ

Ο παρακάτω υπογράφων ιδιοκτήτης του οικοπέδου που αναφέρεται και περιγράφεται στο τοπογραφικό με στοιχεία : (Λ1,Λ2,Λ3,Λ4,Λ5,Λ7,Λ13,Λ14,Λ15,Λ16,Λ17,Λ1)

δηλώνω

ότι τα όρια που έχουν υλοποιηθεί σ' αυτό είναι ορθά αφού ήμουν παρών κατά την μέτρηση και τα υπέδειξα.

Ο δηλών ιδιοκτήτης

Τίτλοι κτήσεως :

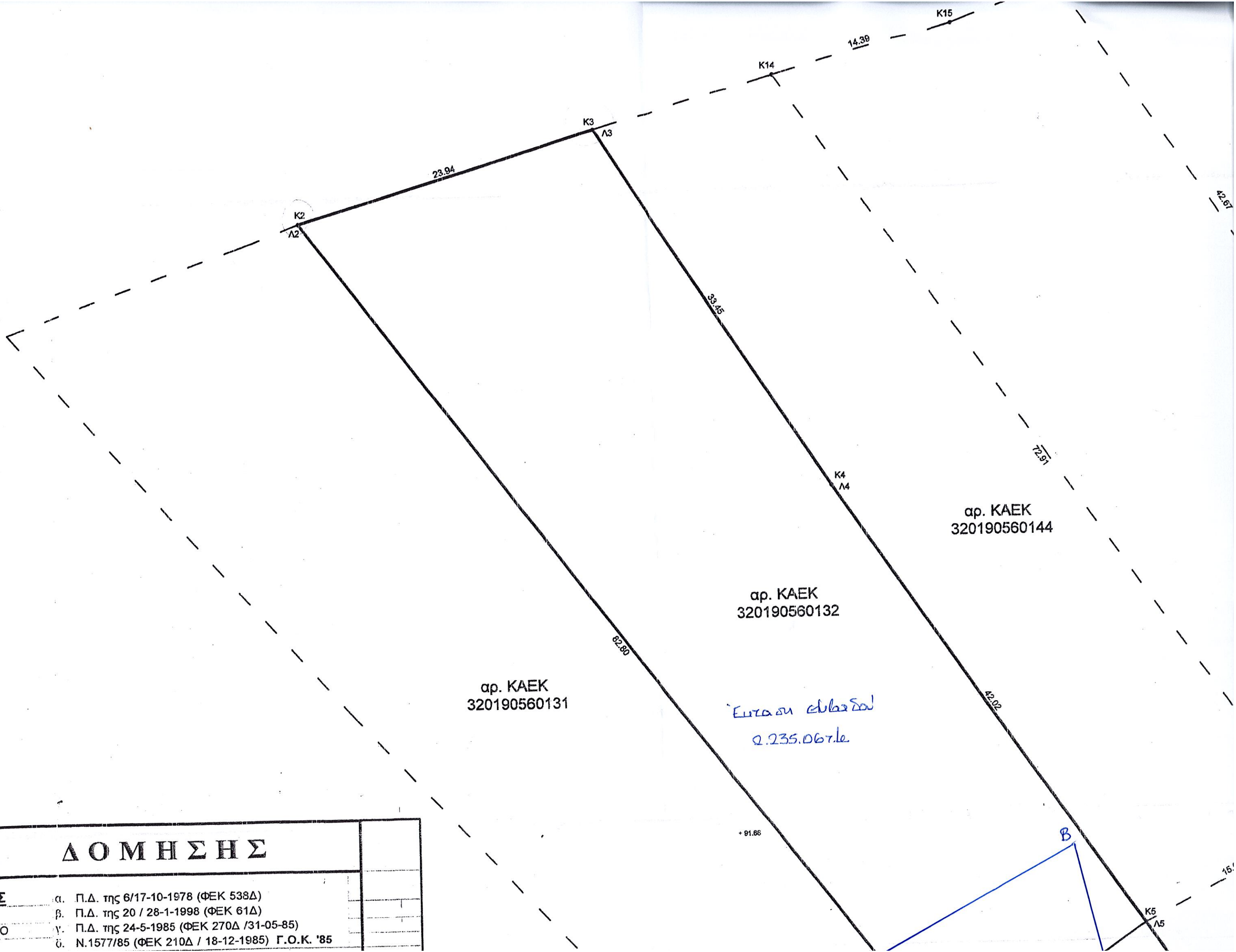

ΟΡΟΙ ΔΟΜΗΣΗΣ	
ΕΔΙΟΥ ΠΟΛΕΩΣ	α. Π.Δ. της 6/17-10-1978 (ΦΕΚ 538Δ)
ΠΡΕΚΛΙΣΗ ΩΣ	β. Π.Δ. της 20 / 28-1-1998 (ΦΕΚ 61Δ)
ΩΣ ΟΙΚ. ΜΑΥΡΙΚΙΑΝΟ	γ. Π.Δ. της 24-5-1985 (ΦΕΚ 270Δ / 31-05-85)
	δ. Ν.1577/85 (ΦΕΚ 210Δ / 18-12-1985) Γ.Ο.Κ. '85

320190560131

Ευκλείδειο
2.235.067.λε

αφ. ΚΑΕΚ
320190560133

+ 91.66

B

A

17.85

Ευκλείδειο
389,357.λε
Εκτίμηση εκτίμηση
αδίκης της αδίκης
136/28-01-2005
Παύλος Χειρακού.

Λ17
K1

17.01

K6

72.75 +

K7
Λ7

32.08

24.97

Λ17

61.99

αφ. ΚΑΕΚ
320190560130

K12

18.43

18.60

54.13 +

K10

Λ16

Λ15

13.26

Λ14

K9

0.91

3.36

Λ13

61.18

K22

8.88

51.74

31.77

K13

15.53

K5
Λ5

42.02