

Μέτρο γεωμνημικής παραμόρφωσης (Κ)
 στο κέντρο φύλλου: 0.959902
 Ε.Γ.Σ.Α. (Ελληνικό Γεωδ. Σύστημα Αναφοράς)
 Ελαττωσής G.R.S.90 $a = 6378137$ $f = 1/298.2572236$
 Έγκυρος Μετασχηματισμός Προβολής
 Κεντρικός Μετασχηματισμός Ζών ΚΟ = 0.9696
 Στο Μετασχηματισμό αναφοράς Χ=500.000
 Πλάτος αναφοράς 000 00 00

ΘΕΣΗ ΙΣΤΟΥ DIGEA	
ΚΑΡΤΕΣΙΑΝΕΣ ΣΥΝΤΗΤΕΣ ΕΓΖΑ 97	ΓΕΩΓΡΑΦΙΚΕΣ ΣΥΝΤΗΤΕΣ ΕΓΖΑ 97
X = 591969.328 Y = 4417407.545	X = 25°04'33"17181 Y = 39°54'19"22723
Hh = 335.79	Hh = 335.79
MAIN	

ΟΡΟΙ ΔΟΜΗΣΗΣ ΚΕΡΑΙΩΝ
 ΝΟΜΟΙ Ν.2075/1992 ΦΕΚ 129Α
 Ν.2145/1993 ΦΕΚ 88Α
 Ν.2801/2000 ΦΕΚ 46Α
 Ν.4052/2012 ΦΕΚ 46Α
 ΕΓΚΥΚΛΙΟΙ ΕΦ. 1294
 ΕΦ. 3493
 ΠΕΡΙΣΤΑΣΙΑΣ ΕΠΙΣΕΛΑΣΜΟΥ ΕΠΙΧΕΙΡΗΣΕΩΣ
 1. ΕΠΙΠΡΕΤΗ Η ΚΑΤΑΚΤΗΤΗ Ε.Π.Ε. ΚΑΙ Ε.
 2. ΜΕΤΩΠΙΟ ΕΜΒΛΩΝ ΟΙΚΟΔΟΜΩΝ ΚΑΙ ΟΙΚΟΔΟΜΩΝ
 ΠΟΛΥΤΕΚΤΟΝ (10 ή άνω ορόφων)
 3. ΜΕΤΩΠΙΟ ΟΙΚΟΔΟΜΩΝ 350 ή άνω ορόφων
 4. ΕΠΙΣΕΛΑΣΜΟΣ ΠΥΡΑΜΙΔΑΣ ΚΑΙ ΟΙΚΟΔΟΜΩΝ
 500 ή άνω ορόφων (10 ή άνω ορόφων)

ΠΑΡΑΤΗΡΗΣΕΙΣ
 - Υψομετρική αερίθμηση 0.00 από μέση στάθμη θάλασσας
 - Ισοδιάσταση υψομετρικών καμπυλών 1.00 m
 - Το εμβόλιον υπολογίστηκε με την μέθοδο του Gauss
 - Η εξάρτηση στο Ε.Γ.Σ.Α. 97 έγινε από το δίκυλο ΗΕΡΟΣ

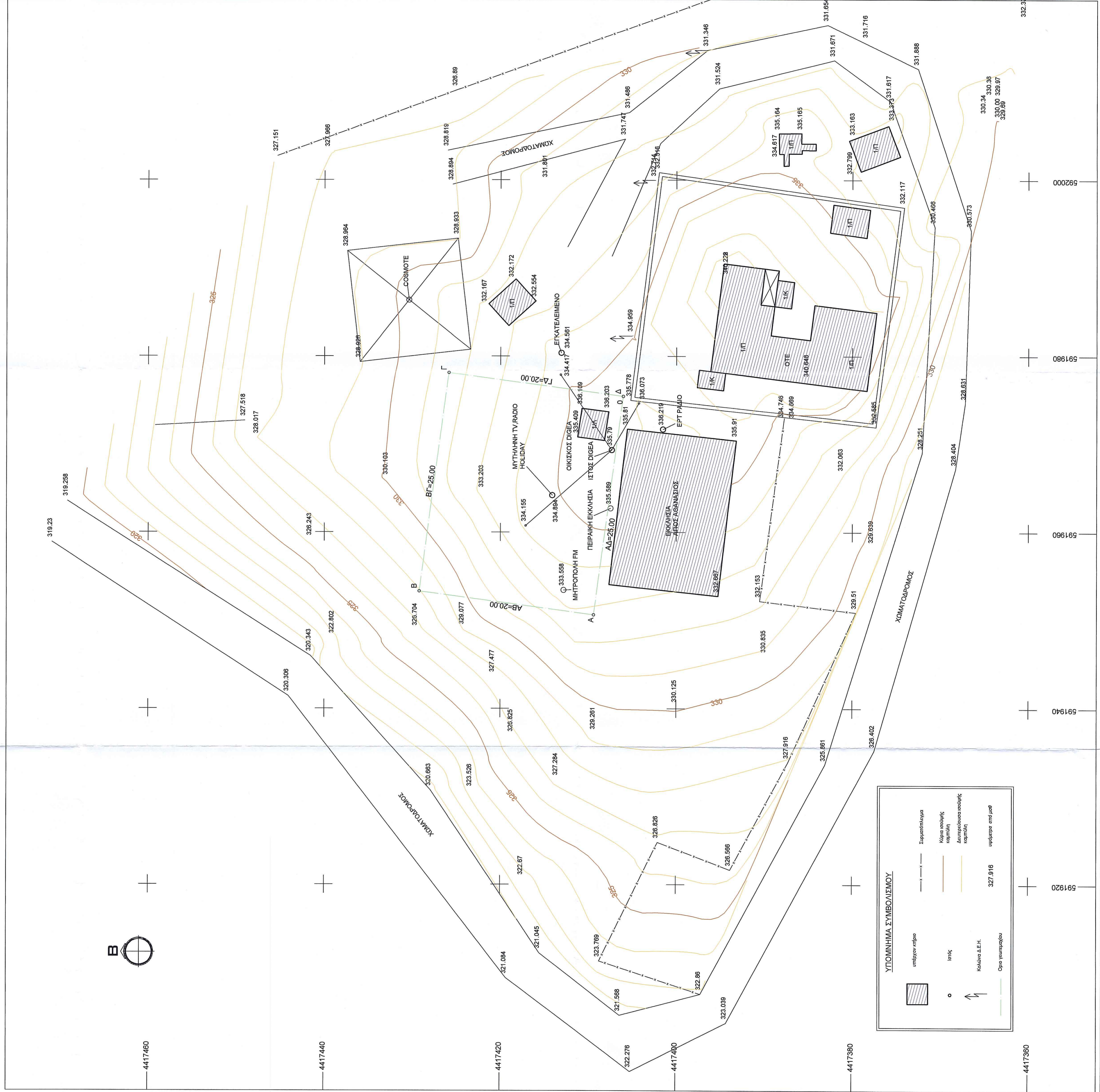

ΥΠΟΜΝΗΜΑ ΣΥΜΒΟΛΙΣΜΟΥ

	κτίριο		υψομετρικό
	οδός		επιμετρούμενη
	Καύλα Δ.Ε.Η.		Κύρια οριοθέτηση κορμιάς
	Όραση γεννητήριος		Διατεταμένη οριοθέτηση κορμιάς
			υψόμετρο επί γης

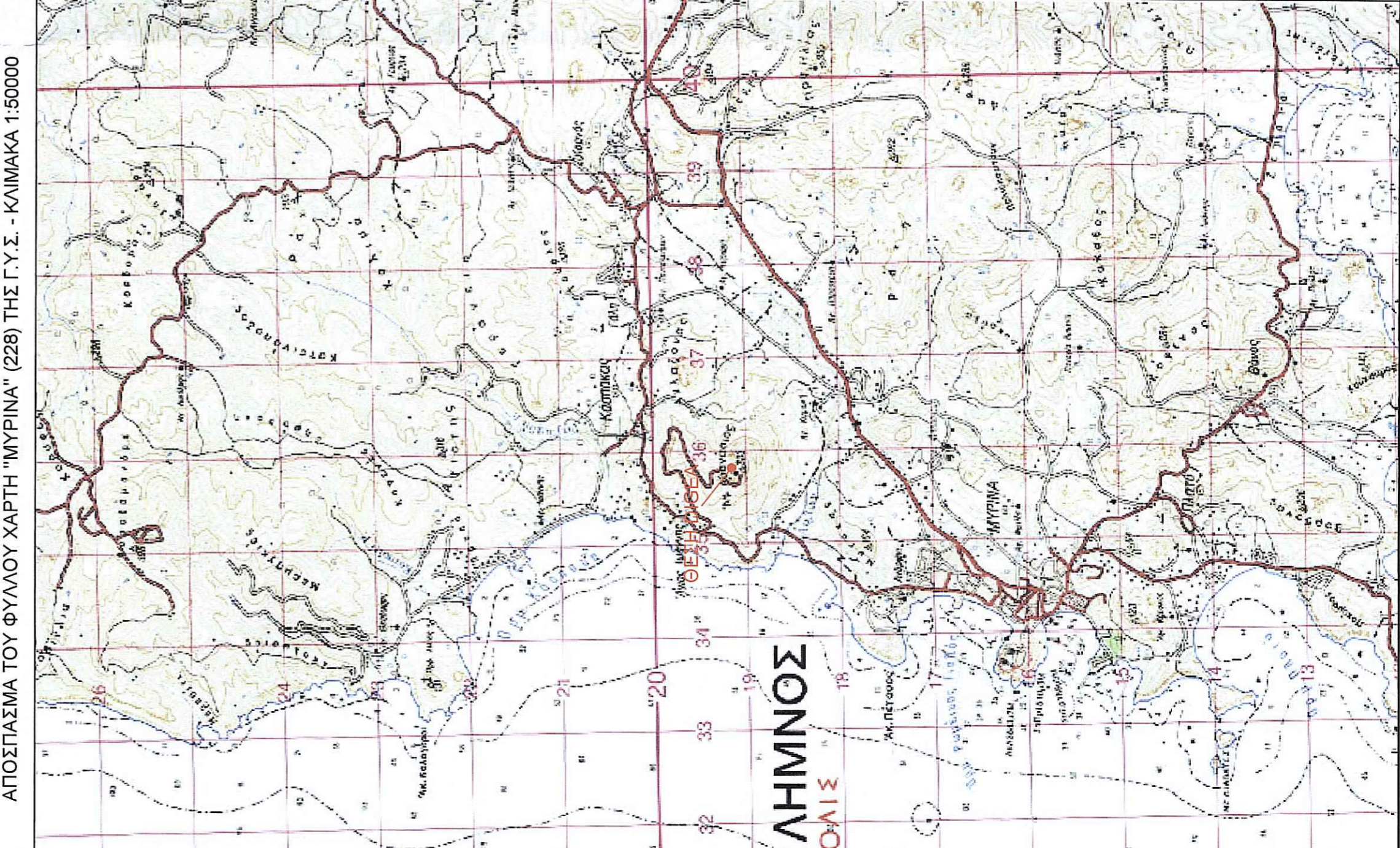
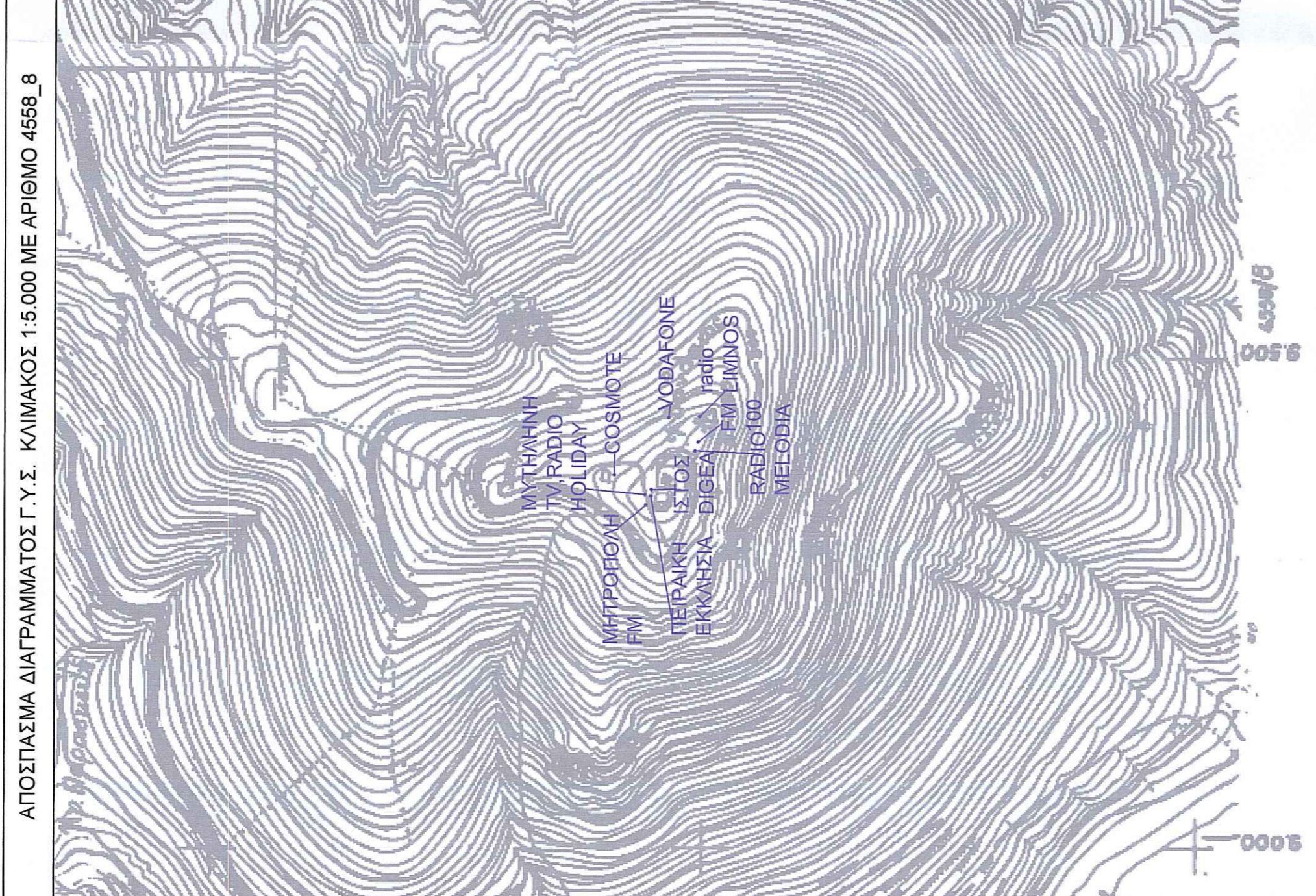

ΠΙΝΑΚΑΣ ΚΑΡΤΕΣΙΑΝΩΝ ΣΥΝΤΕΤΑΜΕΝΩΝ ΤΩΝ ΚΟΥΡΦΩΝ ΤΟΥ ΓΕΩΜΑΧΙΟΥ

ΕΛΛΗΝΙΚΟ ΓΕΩΔ. ΣΥΣΤΗΜΑ ΑΝΑΦΟΡΑΣ (ΕΓΖΑ 97)	ΠΡΟΒΟΛΗ HAIT (φ03:39'45" ΔΟ, 11'15")				
	X	Y			
A/A	X	Y			
A	591950.64	4417409.39	A	9347.78	17051.93
B	591953.32	4417429.21	B	9350.67	17071.72
Γ	591978.10	4417425.87	Γ	9375.42	17088.11
Δ	591975.42	4417406.05	Δ	9372.53	17048.31

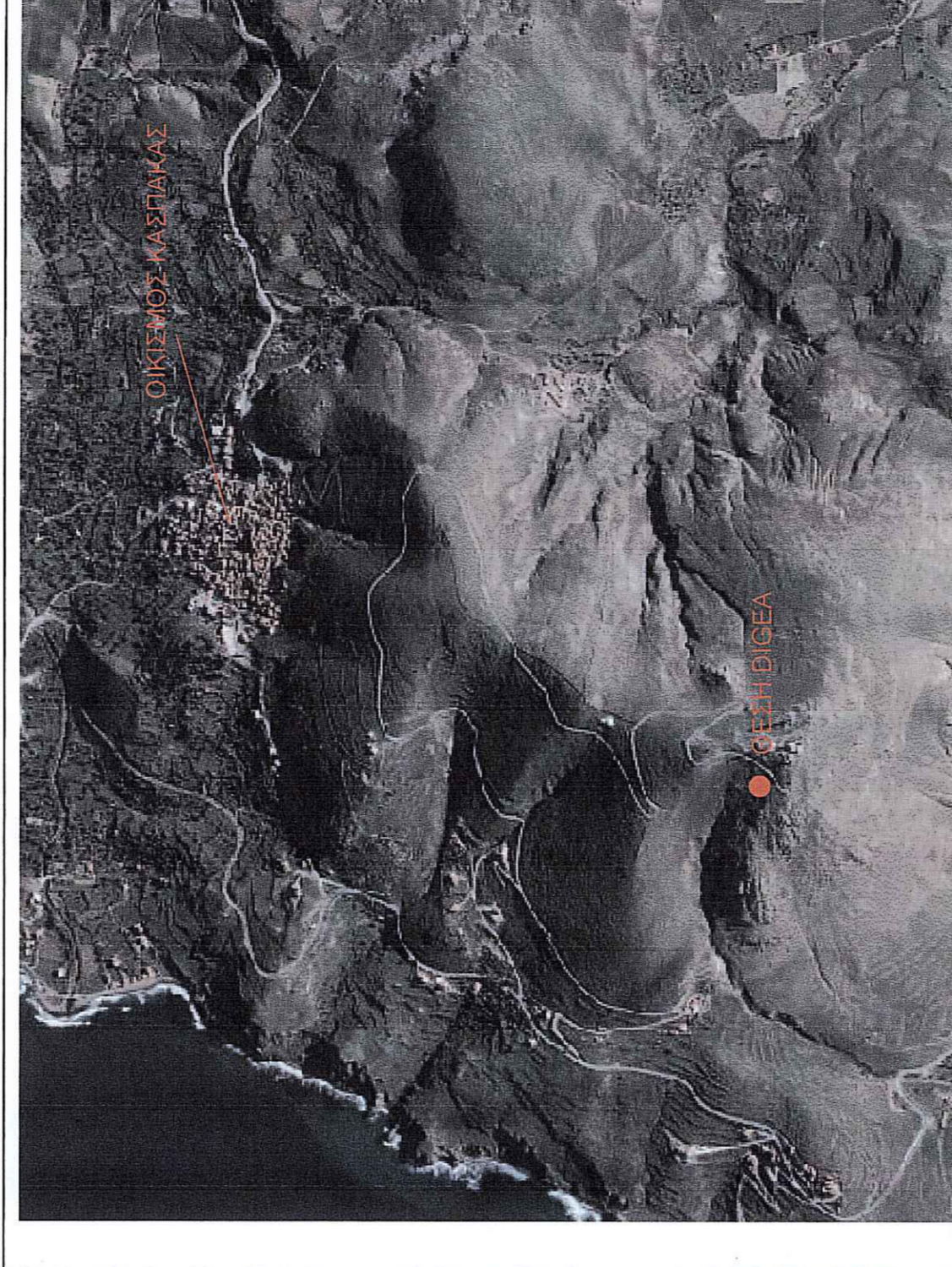

ΑΝΔΡΟΣΧΟΙ ΜΕΛΕΤΗΤΗΣ
 ΔΗΜΟΠΟΥΛΟΣ ΓΕΩΡΓΙΟΣ
 ΚΑΡΑΜΑΝΙΔΑΣ ΔΗΜΗΤΡΙΟΣ
 www.geodetmegas.gr e-mail: info@geodetmegas.gr

DIGEA ΨΗΦΙΑΚΟΣ ΠΑΡΟΧΟΣ Α.Ε.
 ΕΓΚΑΤΑΣΤΑΣΗ ΚΑΙ ΛΕΙΤΟΥΡΓΙΑ ΣΤΑΘΜΟΥ ΕΠΙΣΕΛΑΣΜΟΥ ΨΗΦΙΑΚΗΣ ΕΥΡΕΚΜΕΤΗΣ ΤΗΣ ΕΤΑΙΡΙΑΣ "ΑΝΘΡΩΠΗ ΕΠΙΣΕΛΑΣΜΟΥ ΠΑΡΟΧΗΣ ΥΠΗΡΕΣΙΩΝ ΤΗΛΕΠΙΚΟΙΝΩΝΙΑΚΟΥ ΠΑΡΟΧΟΥ ΨΗΦΙΑΚΩΝ ΜΕΤΑΦΟΡΩΝ ΜΕ ΔΙΑΡΤΙΚΟ ΤΙΤΛΟ "DIGEA - ΨΗΦΙΑΚΟΣ ΠΑΡΟΧΟΣ Α.Ε."
 ΜΥΡΙΝΑ ΔΗΜΟΣ ΑΛΗΜΝΟΥ

ΤΟΠΟΓΡΑΦΙΚΟ ΔΙΑΓΡΑΜΜΑ

ΕΡΓΟΔΟΤΗΣ:	ΑΡ. ΣΧΕΔΙΟΥ
ΕΡΓΟ:	T.1
ΘΕΣΗ ΕΡΓΟΥ:	ΚΑΙΜΑΚΑ
	1:200
ΥΠΟΓΡΑΦΗ	ΗΜΕΡΟΜΗΝΙΑ
ΣΦΡΑΓΙΔΑ	ΜΑΡΤΙΟΣ 2014

ΕΓΚΡΙΘΗΚΕ
 ΕΛΛΗΝΙΚΗ ΚΑΤΑΓΡΑΦΙΚΗ ΕΤΑΙΡΕΙΑ
 ΚΑΤΑΓΡΑΦΙΚΟ ΕΡΓΟ
 ΑΝΤΙΚΑΤΑΣΤΑΣΗ ΚΑΙ ΛΕΙΤΟΥΡΓΙΑ ΣΤΑΘΜΟΥ ΕΠΙΣΕΛΑΣΜΟΥ ΨΗΦΙΑΚΗΣ ΕΥΡΕΚΜΕΤΗΣ ΤΗΣ ΕΤΑΙΡΙΑΣ "ΑΝΘΡΩΠΗ ΕΠΙΣΕΛΑΣΜΟΥ ΠΑΡΟΧΗΣ ΥΠΗΡΕΣΙΩΝ ΤΗΛΕΠΙΚΟΙΝΩΝΙΑΚΟΥ ΠΑΡΟΧΟΥ ΨΗΦΙΑΚΩΝ ΜΕΤΑΦΟΡΩΝ ΜΕ ΔΙΑΡΤΙΚΟ ΤΙΤΛΟ "DIGEA - ΨΗΦΙΑΚΟΣ ΠΑΡΟΧΟΣ Α.Ε."
 ΜΥΡΙΝΑ ΔΗΜΟΣ ΑΛΗΜΝΟΥ
 ΜΑΡΤΙΟΣ 2014