

**ΥΠΟΜΝΗΜΑ**

1. Το υπό στοιχεία 1-2-3-4-5-6-7-8-9-10-11-1 ακίνητο ιδιοκτησίας Χριστόδουλη Κωνσταντίνου βρίσκεται στην θέση "Συκιάς Λακκός" εκτός ορίων οικισμού Πλατάνια της δ.ε. Κοιμητών δήμου Αμαρίου.

**E = 2234.53 μ2**

**3. Οροι Δήμου**

- Π.Δ. 24-5-85 (ΦΕΚ 270Δ 31-5-85)
- Ν.3212/2003 (ΦΕΚ 308Α 31-12-03)
- αρτία 4000 τ.μ.
- αυτ. δόμησης 0.20
- μεγ. κάλυψης 0.10
- μεγ. ύψος 7.50μ. + 1.50μ για στέγη και 4.00μ για ισόγεια κτίσματα
- όροφος 2
- πλάγιες αποστάσεις 15.00μ
- πρόσωπο σε κινώμεστο χώρο 25μ.

4. Το παρόν τοπογραφικό διάγραμμα συντάχθηκε σύμφωνα με τις διατάξεις του Ν.651/77 αρ.5
5. Από το ακίνητο δεν θιρούνται πυλώνες υψηλής τάσης.
6. Το παραπάνω ακίνητο βρίσκεται εντός ζώνης προστασίας Natura 2000.

ΕΜΒΑΔΟΜΕΤΡΗΣΗ ΓΗΠΕΔΟΥ				
Μεθοδία των ορθογωνίων των κορυφών του				
ΣΗΜΕΙΟ	X	Y	ΜΗΚΟΣ	
1	564118.21	3899551.76	13.66	
2	564129.85	3899544.62	11.26	
3	564140.30	3899540.17	23.69	
4	564142.27	3899563.78	50.93	
5	564165.19	3899561.08	8.32	
6	564165.65	3899530.66	21.05	
7	564170.49	3899527.32	33.06	
8	564188.00	3899539.00	22.83	
9	564190.00	3899572.00	9.06	
10	564175.00	3899592.00	26.08	
11	564148.00	3899579.00	40.37	
1	564118.21	3899551.76		

$E = 1/2 \Sigma(X_i + 1) \cdot (Y_{i+1} - Y_i)$

**E = 2234.53 μ2**

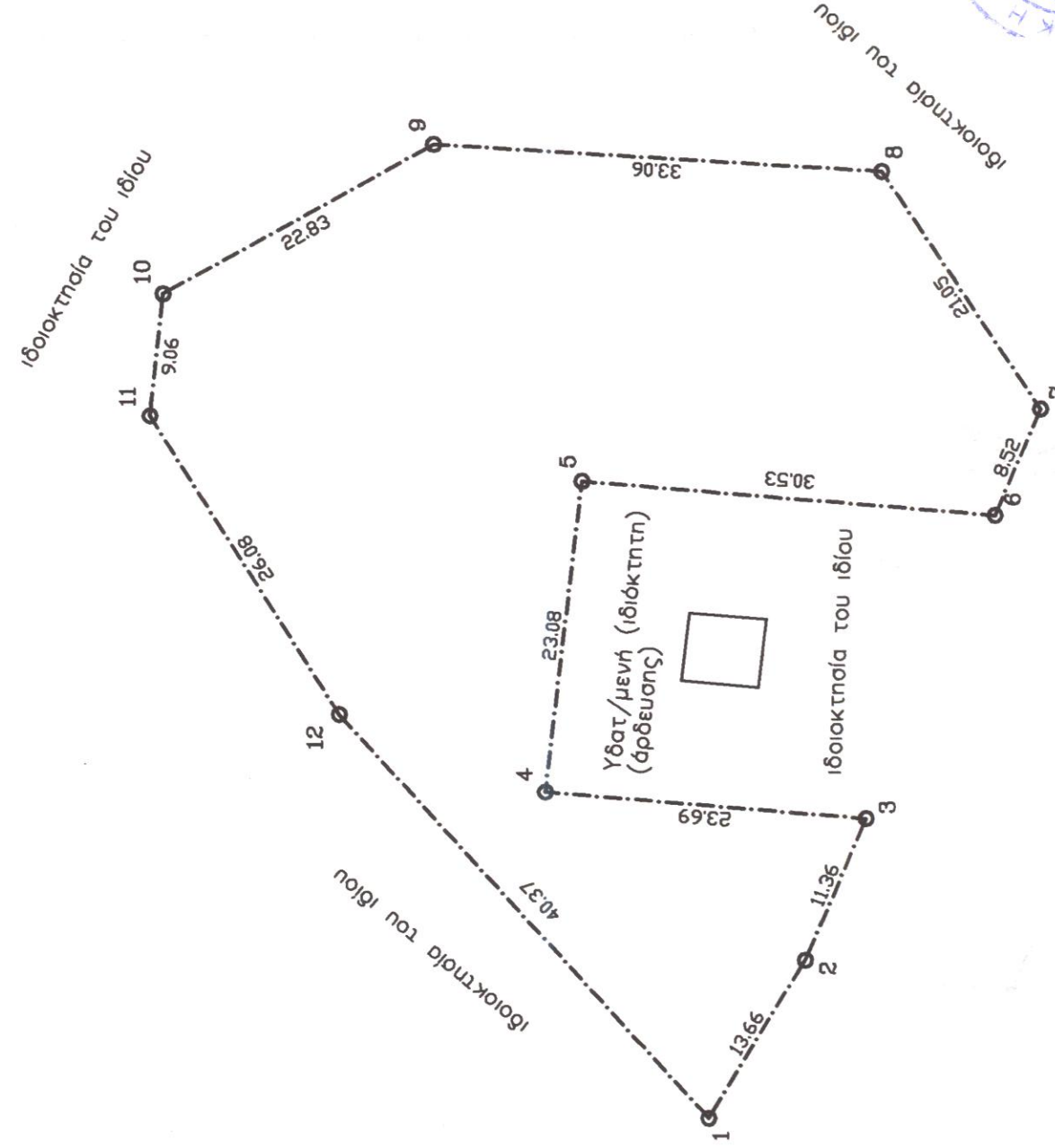
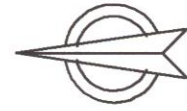
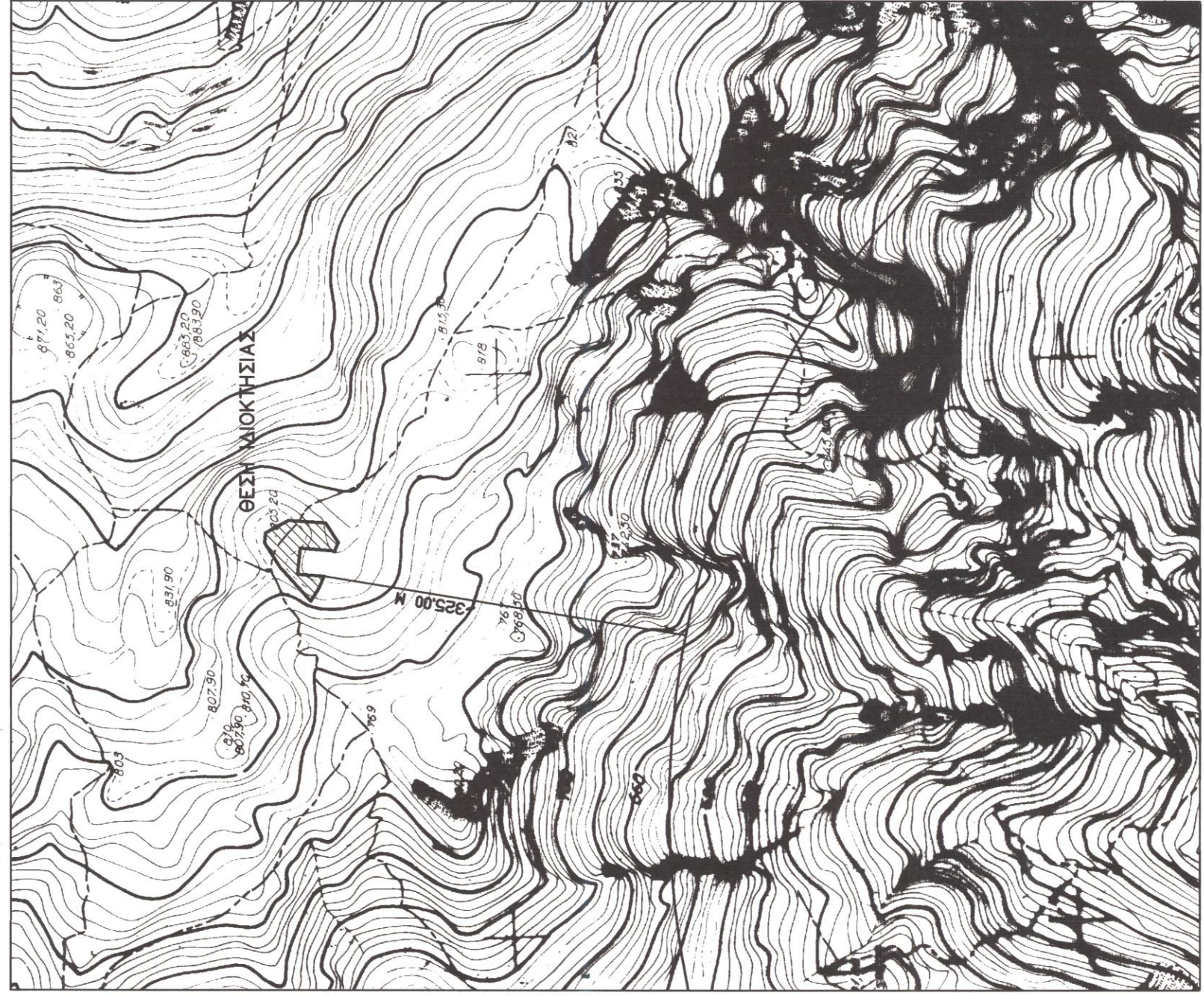

Τεχνικό  
Γραφείο

Γιάννης Χ. Κωστάκης  
Διπλ. Πολιτικός Μηχανικός Α.Π.Θ.

21 Μαΐου 1941 -22- Ρέθυμνο Τηλ 2831021028

Ο ΕΝΕΡΓΗΣΙΑΣ ΤΗΝ ΑΥΤΩΣΙΑ



ΕΛΕΥΘΕΡΙΑ ΚΕΧΑΤΙΑΛΑΚΗ  
ΔΑΣΟΛΟΓΟΣ

Εργοδότης : ΧΡΙΣΤΟΔΟΥΛΑΚΗΣ ΚΩΝΣΤΑΝΤΙΝΟΣ

Εργο : ΚΤΗΝΟΤΡΟΦΙΚΗ ΜΟΝΑΔΑ  
(Ελευθέρας εκτροφής)

Θέση έργου : ΘΕΣΗ "ΣΥΚΙΑΣ ΛΑΚΚΟΣ" ΕΚΤΟΣ ΟΡΙΩΝ ΟΙΚΙΣΜΟΥ  
ΠΛΑΤΑΝΙΑ Δ.Ε. ΚΟΥΡΗΤΩΝ ΔΗΜΟΥ ΑΜΑΡΙΟΥ

Μελετητής : ΓΙΑΝΝΗΣ Χ. ΚΩΣΤΑΚΗΣ

Θέμα Σχεδίου  
ΤΟΠΟΓΡΑΦΙΚΟ ΔΙΑΓΡΑΜΜΑ

Κλίμακα : 1 : 500  
Αρ. Σχεδίου : 1  
Χρόνος Μελέτης : ΜΑΪΟΣ 2014



ΙΩΑΝΝΗΣ ΧΑΡ. ΚΩΣΤΑΚΗΣ  
ΔΙΠΛΩΜΑΤΗΣ ΠΟΛΙΤΙΚΟΣ ΜΗΧΑΝΙΚΟΣ  
ΔΙΠΛΩΜΑΤΗΣ ΓΕΩΓΡΑΦΙΚΟΥ ΤΟΠΟΓΡΑΦΟΥ  
21Α ΚΑΡΑΪΣΚΑΚΗ ΣΤΡ. 10271028  
Α.Φ.Μ. 03132279 ΔΟΥ ΡΕΘΥΜΝΟΥ