

ΕΜΒΑΔΟΜΕΤΡΙΣΗ ΓΗΠΕΔΟΥ			
Με τη βοήθεια των ορθογωνίων συντεταγμένων των κορυφών του			
ΣΗΜΕΙΟ	X	Y	ΜΗΚΟΣ
1	5645084	3894446.56	19.06
2	5645084	3894442.80	17.34
3	564524.98	3894434.86	25.36
4	564530.28	3894410.06	19.02
5	564530.28	3894391.04	17.78
6	564527.56	3894378.85	46.66
7	564524.55	3894371.07	46.66
8	564481.10	3894388.08	48.20
9	564493.17	3894426.52	21.79
1	564490.84	3894446.56	0.00

Ε=1/2 Σ(α<sub>i</sub> + α<sub>i+1</sub>)·h<sub>i</sub> = 2384.80 μ<sup>2</sup>

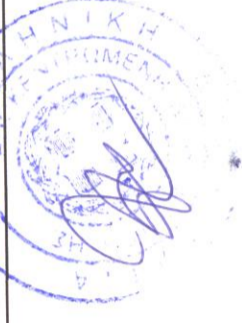

### ΥΠΟΜΝΗΜΑ

1. Το υπό στοιχεία 1-2-3-4-5-6-7-8-9-1 ακίνητο ιδιοκτησίας Μουρτζανού Νικόλαου βρίσκεται στην θέση "Αζουδιό" εκτός ορίων οικισμού Φορφόφυρα της δ.ε. Κοιμητιών δήμου Αμαρίου
2. Εμβαδόν ακινήτου  
Ε = 2384.80 μ<sup>2</sup>
3. Οροι Δήμου  
Π.Δ. 24-5-85 (ΦΕΚ 270Δ 31-5-85)  
Ν.3212/2003 (ΦΕΚ 308Α 31-12-03)  
-αριότητα 4000 τ.μ.  
-αυτ. δόμησης 0.20  
-μεγ. κάλυψης 0.10  
-μεγ. ύψος 7.50μ. + 1.50μ για στέγη και 4.00μ για ισόγεια κτίσματα  
-πλάγιες αποστάσεις 15.00μ  
-πρόσθιο σε κινδύνατο χώρο 25μ.
4. Το παρόν τοπογραφικό διάγραμμα συντάχθηκε σύμφωνα με τις διατάξεις του Ν.651/77 αρ.5
5. Από το ακίνητο δεν διέρχονται πυλόμενες υψηλής τάσης.
6. Τα όρια υποδείχθηκαν από τον ιδιοκτήτη.
7. Το έμβαδόν υπολογίστηκε με τον τύπο του Gauss.
8. Το σύστημα συντεταγμένων είναι το ΕΓΣΑ '87.

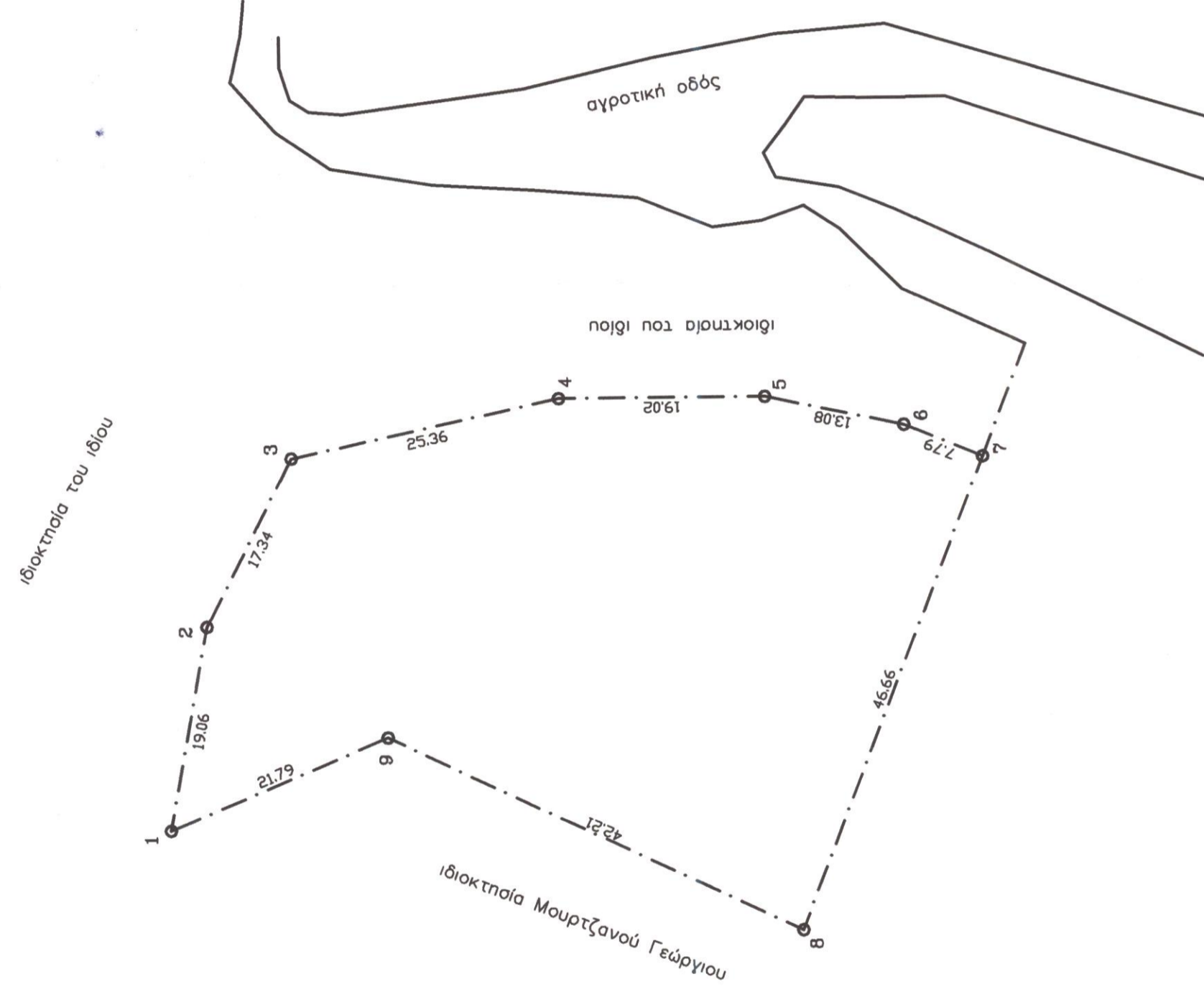
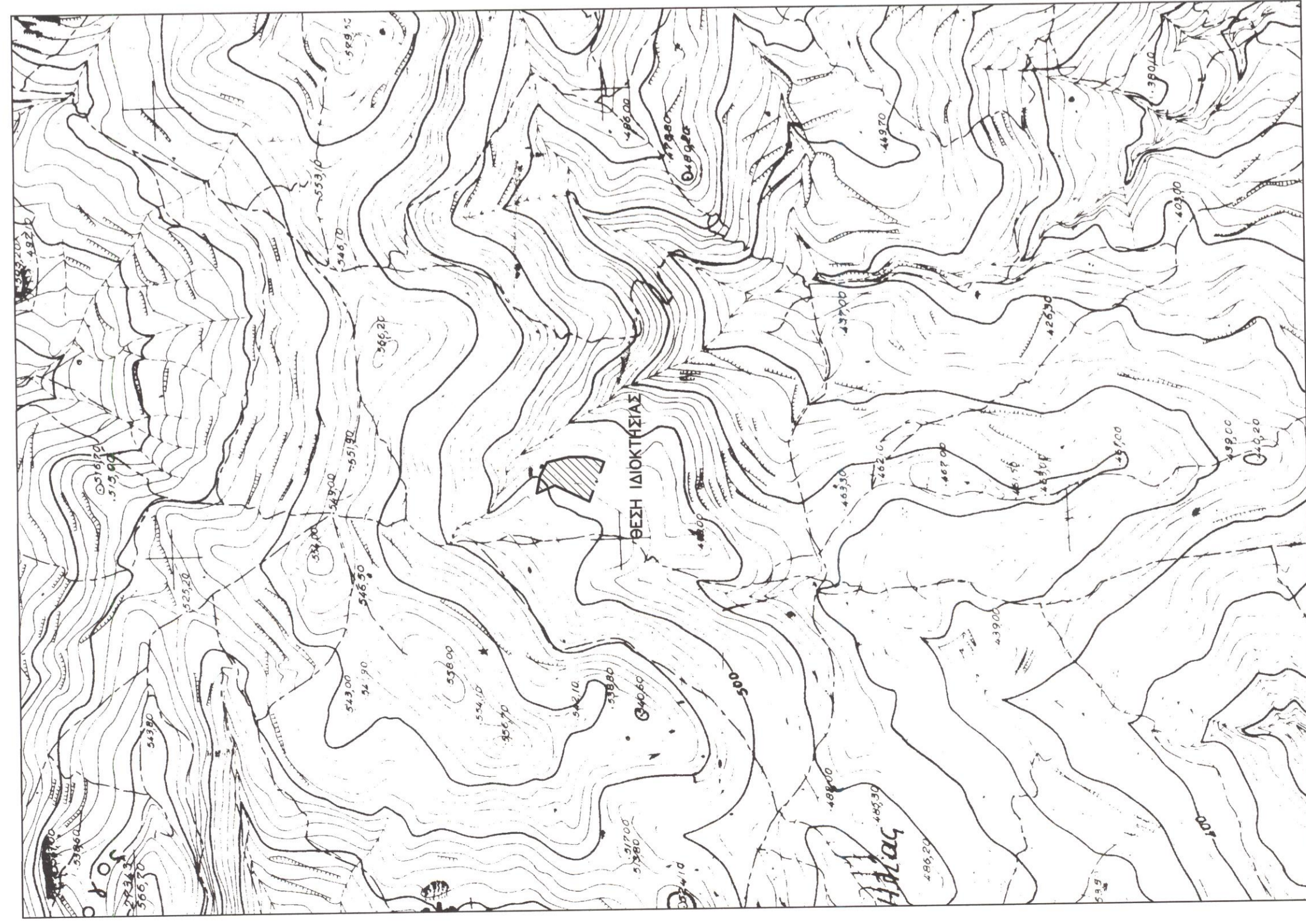

Τεχνικό  
Γραφείο

Γιάννης Χ. Κωστάκης  
Διπλ. Πολιτικός Μηχανικός Α.Π.Θ.

ΝΙΚΟΛΑΟΣ ΒΟΥΛΓΡΑΚΗΣ  
ΕΠΕΙΧΕΡΙΑ ΚΕΦΑΛΑΙΑΚΗΣ  
ΔΙΑΣΤΟΙΧΟΣ  
21 Μαΐου 1941 - 22- Ρέθυμνο ΤΗΛ: 2831021028

Ο ΕΝΕΡΓΗΣΙΑΣ ΤΗΝ ΑΥΤΩΝΙΑ

ΕΛΛΗΝΙΚΗ ΔΗΜΟΚΡΑΤΙΑ  
ΥΠΟΥΡΓΕΙΟ ΠΕΡΙΧΕΙΡΗΣΗΣ  
ΥΠΟΧΡΩΜΑΤΩΝ ΚΑΙ  
ΕΠΙΧΕΙΡΗΣΙΑΚΗΣ  
ΣΥΝΕΡΓΙΑΣ

Εργοδότης : ΜΟΥΡΤΖΑΝΟΣ ΝΙΚΟΛΑΟΣ

Εργο : ΚΤΗΝΟΤΡΟΦΙΚΗ ΜΟΝΑΔΑ  
(Ελευθέρας εκτροφής)

Θέση έργου : ΘΕΣΗ "ΑΖΟΥΔΙΟ" ΕΚΤΟΣ ΟΡΙΩΝ ΟΙΚΙΣΜΟΥ ΦΟΡΦΟΥΡΑ  
Δ.Ε. ΚΟΥΡΗΤΩΝ ΔΗΜΟΥ ΑΜΑΡΙΟΥ

Μελετητής : ΓΙΑΝΝΗΣ Χ. ΚΩΣΤΑΚΗΣ

Θέμα Σχεδίου  
ΤΟΠΟΓΡΑΦΙΚΟ ΔΙΑΓΡΑΜΜΑ

Κλίμακα : 1 : 500  
Αρ. Σχεδίου : 1  
Χρόνος Μελέτης : ΜΑΙΟΣ 2014

Προσληφθέντα στο Γραφείο μας  
Ρέθυμνο 16-5-2013  
Η Διεύτρια Διεύθυνσης  
Ρέθυμνο

ΕΛΛΗΝΙΚΗ ΔΗΜΟΚΡΑΤΙΑ  
ΥΠΟΥΡΓΕΙΟ ΠΕΡΙΧΕΙΡΗΣΗΣ  
ΥΠΟΧΡΩΜΑΤΩΝ ΚΑΙ  
ΕΠΙΧΕΙΡΗΣΙΑΚΗΣ  
ΣΥΝΕΡΓΙΑΣ  
ΔΙΕΥΘΥΝΣΗ ΚΑΡΤΟΓΡΑΦΙΑΣ  
ΔΡ. ΔΑΣΟΛΟΓΟΣ

ΙΩΑΝΝΗΣ Χ. ΚΩΣΤΑΚΗΣ  
ΔΙΠΛ. ΠΟΛΙΤΙΚΟΣ ΜΗΧΑΝΙΚΟΣ  
ΜΕΛΟΣ ΤΗΣ ΕΤΕΚ (ΑΡΧ. ΠΡΩΤ. 703/78  
21/11/1984) Α.Φ.Π. 999.440.74100  
Α.Φ.Π. 999.440.74100