

ΤΟΠΟΓΡΑΦΙΚΟ ΔΙΑΓΡΑΜΜΑ ΑΚΙΝΗΤΟΥ ΣΤΟ Τ.Δ. ΑΡΓΥΡΟΤΟΠΟΥ ΤΟΥ ΔΗΜΟΥ ΗΓΟΥΜΕΝΙΤΣΑΣ ΤΗΣ Π.Ε. ΘΕΣΣΠΡΩΤΙΑΣ

ΚΛΙΜΑΚΑ 1:500

ΥΠΟΜΝΗΜΑ

1. Υπό στοιχεία Α-Β-Ε-Ζ-Η-Θ-Α το υπ' αριθμ. 16 αγροτεμάχιο της διανομής Αργυροτόπου 1957 εμβαδού 6000.00μ².
2. Το παραπάνω αγροτεμάχιο κατατμήται όπως στη συνέχεια:
 - 2.1. Τμήμα 1 και υπό στοιχεία Α-Β-Γ-Δ-Α με εμβαδόν 2500,00 μ².
 - 2.2. Τμήμα 2 και υπό στοιχεία Γ-Ε-Ζ-Η-Θ-Δ-Γ με εμβαδόν 3500,00 μ².
 - 2.3. Τα τμήματα 1 και 2 δεν είναι άρτια ούτε οικοδομήσιμα κατά Γ.Ο.Κ.
 - 2.4. Τα τμήματα 1 και 2 δεν υπόκεινται στις διατάξεις του Ν.1337/3 περί εισφοράς σε γη και χρήμα.

ΗΓΟΥΜΕΝΙΤΣΑ - ΦΕΒΡΟΥΑΡΙΟΣ 2013

Ο
ΜΗΧΑΝΙΚΟΣ

ΓΡΗΓΟΡΙΟΣ Π. ΚΟΛΙΟΥΣΗΣ
ΠΟΛΙΤΙΚΟΣ ΜΗΧΑΝΙΚΟΣ Τ.Ε. - Ε.Δ.Ε
Π. ΤΣΑΛΔΑΡΗ 13 - ΗΓΟΥΜΕΝΙΤΣΑ
ΤΗΛ. 2665026177 - 6942472395
ΑΦΜ: 121721655 ΔΟΥ ΗΓΟΥΜΕΝΙΤΣΑΣ

ΣΥΝΤΕΤΑΓΜΕΝΕΣ ΣΗΜΕΙΩΝ		
ΣΗΜΕΙΟ	X	Y
A	181324.97	4371807.24
B	181363.69	4371854.33
Γ	181395.67	4371830.26
Δ	181356.47	4371781.32
E	181415.54	4371815.30
Z	181428.17	4371823.46
H	181444.39	4371804.26
Θ	181392.56	4371751.68

Το παρόν διαγράμμα συνοδεύει την 2549/136/19-1-15... πράξη χαρακτηρισμού μιας αποτελείσις τμήματος μέρος αυτής Η ανωτέρω πράξη αποτελεί μέρος της Δίπλης Δίπλης Θιέρτας

Γεωργίου Π. Κολιούσης
Μηχανικός Π.Ε. Θ. Β. Π.Ε.

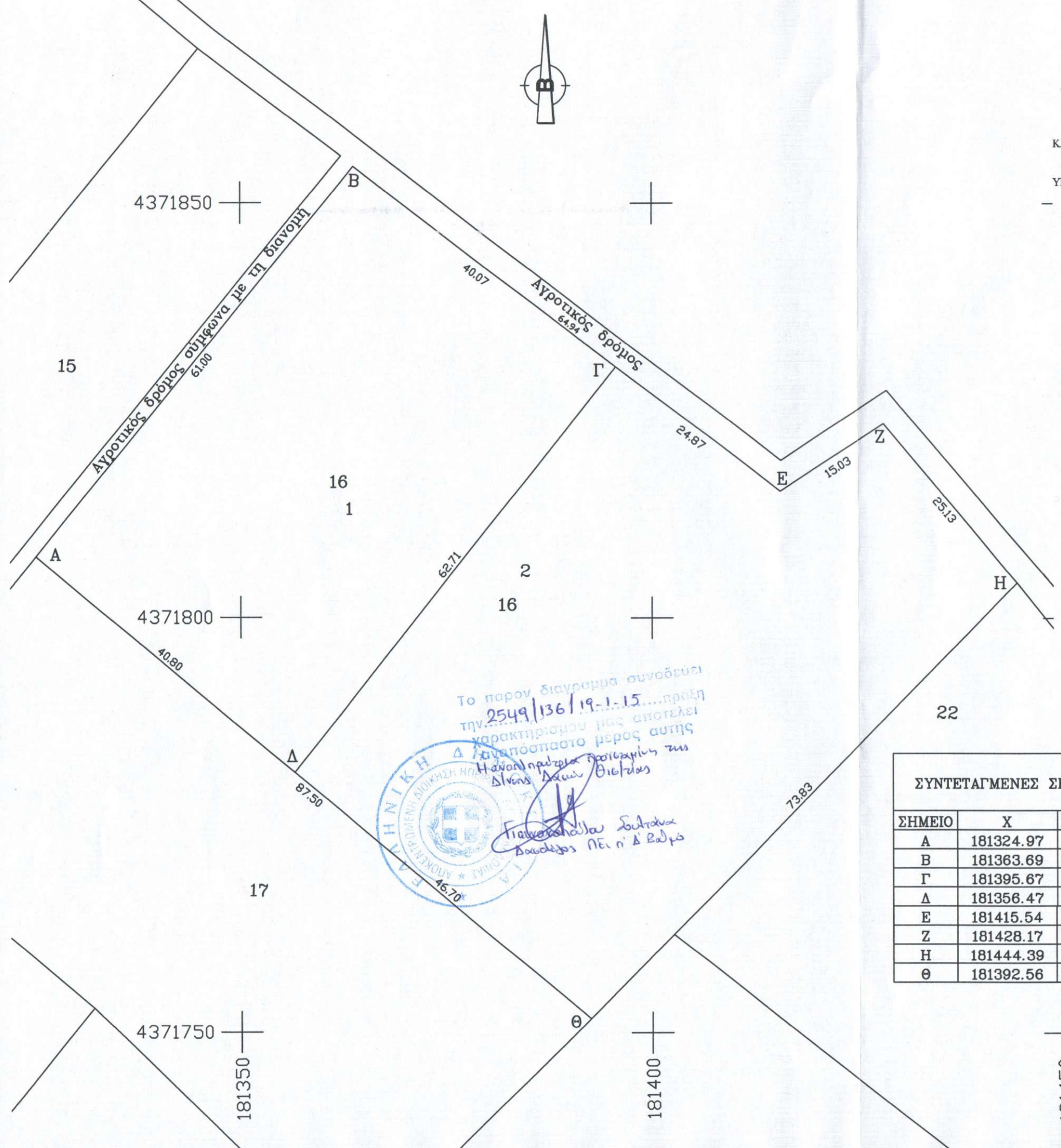
4371850

4371800

4371750

181350

181400

181450

181500