

εργοδότης	ΙΩΑΝΝΗΣ & ΝΙΚΟΛΑΟΣ ΠΕΤΑΛΛΑΣ
τίτλος έργου	Τοπογραφικό Διάγραμμα
περιοχή μελέτης δήμος νομός	Χορζη-Στημένα-Βαθό Κάλυμνος Δωδεκανήσου
	Θεόφυλος Καλαμάντζαρος-Μουχαράκης Πολυτεχνικός Μηχανικός Καλαμώτσου, Πόδιον Κάλυμνος
θέμα σχεδίου	αριθμ. σχεδίου
Τοπογραφικό Διάγραμμα	1
	κλίμακα
	1/250
Κάλυμνος	
ΧΡΟΝΟΣ ΜΕΛΕΤΗΣ	ΚΥΣΤΑΧΕ ΣΗΜ
ΤΙΜΟΛΟΓΙΟ	ΣΗΡΑΤΙΔΑ



ΕΣΑΡΤΗΤΗ: ΚΡΑΤΙΚΟ ΤΡΙΧΩΜΕΤΡΙΚΟ ΔΙΚΤΥΟ
ΥΠΟΒΛΕΠΤΗΣ ΔΙΚΤΥΟ ΓΥ.Σ. (ΠΡ. ΥΦΟΜΕΤΡΙΑ)
ΚΕΝΤΡΙΚΟ ΣΤΗΛΑΧΗ ΧΑΡΤΗΣ 1:50000 ΚΑΛΥΜΝΟΣ
ΣΥΣΤΗΜΑ: ΕΠΣΤΑ 97
ΕΛΛΗΝΟΒΑΛΚΑΝΙΚΟ ΣΥΣΤΗΜΑ

σημ	X (m)	Y (m)
A	700012.36	4000022.88
B	700043.04	4000000.48
Γ	700085.85	4000008.87
Δ	700090.40	4000018.21
E	700091.92	4000030.88
Z	700091.70	4000032.80
H	700041.12	4000054.80
Θ	700032.32	4000061.70
I	700028.88	4000078.88
K	700024.38	4000078.41
Λ	700022.14	4000078.81
M	700018.48	4000073.34
N	700010.38	4000069.88
Ξ	700001.38	4000067.88
O	700000.88	4000064.88
Π	700007.87	4000041.21
P	700008.76	4000031.80
Σ	700000.38	4000038.84
T	700047.18	4000048.88
Υ	700030.48	4000052.38
Φ	700027.88	4000057.88
Χ	700021.87	4000064.88
Ψ	700017.71	4000071.88
Ω	700014.01	4000081.87
A1	700008.85	4000090.78

E (A,B,Γ,...,2,Φ,Ξ2,A) = 7163.59τ.μ.

ΥΠΟΜΟΝΗ

ΕΠΙΘΕΩΡΗΣΗ

ΟΡΘΟ ΕΠΙΘΕΩΡΗΣΗΣ

ΚΑΤΑΣΤΡΟΦΗ

ΚΟΡΡΟΣ

Το παρόν σχεδιάγραμμα αποτελεί σμίκρυνση του πρωτοτύπου σε διαστάσεις A3.

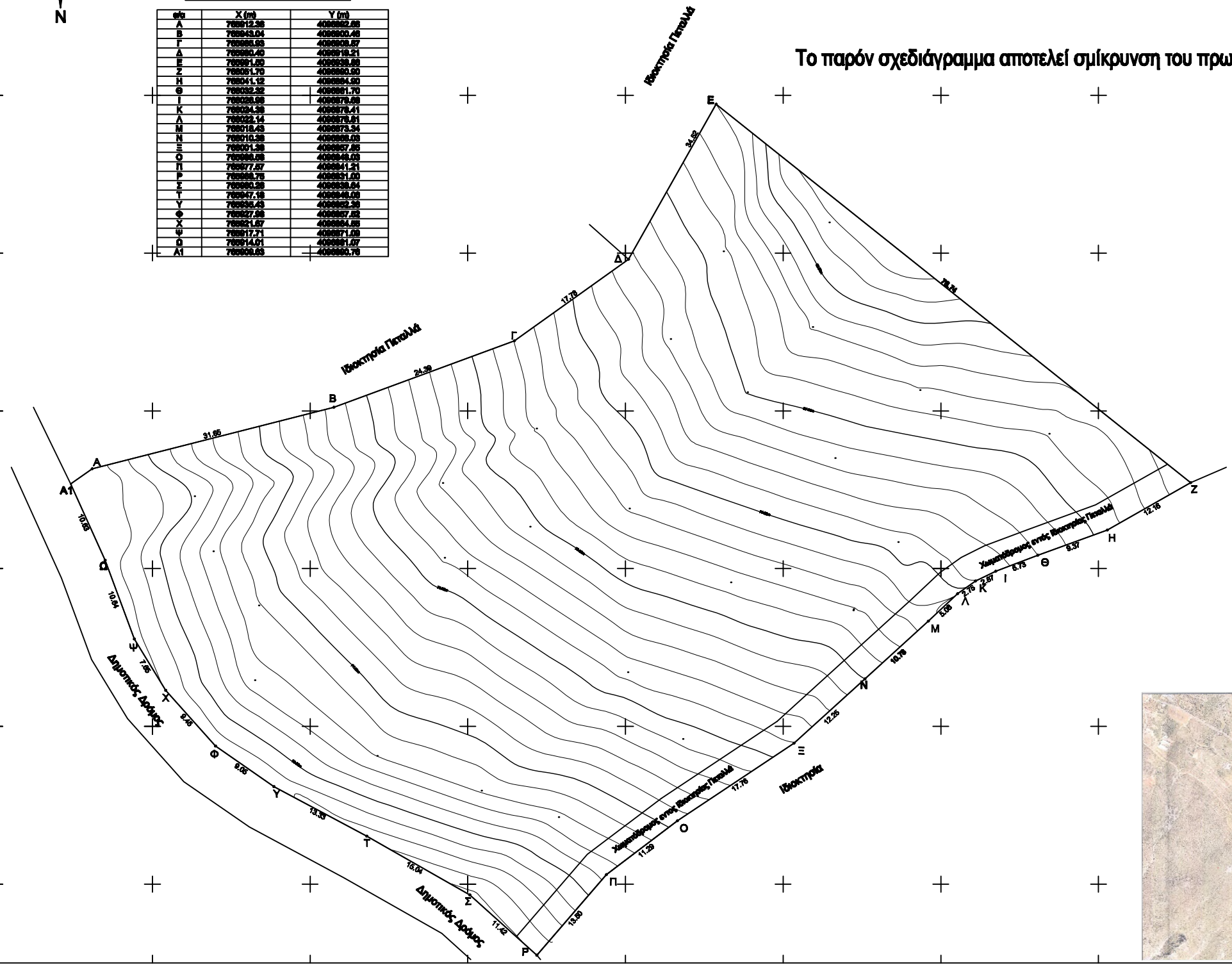

ΑΔΙΑΣΤΗΤΗ ΤΟΥ ΝΟΜΟΥ 68/77.

Ο ΥΠΟΓΡΑΦΩΝ ΜΗΧΑΝΙΚΟΣ ΕΧΟΝΤΑΣ ΥΠΟΨΗΝ ΤΗΝ ΠΑΡ.1 ΤΟΥ ΑΡΘΡΟΥ 5 ΤΟΥ Ν.681-1977 ΔΕΔΙΩΝΕ ΟΤΙ ΤΟ ΠΑΡΟΝ ΓΕΩΓΡΑΦΙΚΟ ΔΙΑΓΡΑΜΜΑ ΜΕ ΣΤΟΙΧΕΙΑ Α,Β,Γ,...,Α1,Α ΠΟΥ ΦΑΙΝΕΤΑΙ ΣΤΟ ΔΙΑΓΡΑΜΜΑ ΕΡΧΕΤΑΙ ΕΚΤΟΣ ΟΡΙΣΜΟΥ ΚΑΙ ΕΙΝΑΙ ΑΡΤΙΟ ΚΑΙ ΟΙΚΟΔΟΜΗΤΕΟ, ΣΥΜΦΩΝΑ ΜΕ ΤΙΣ ΚΡΙΜΕΝΕΣ ΔΙΑΤΑΞΕΙΣ.

Ο ΜΟΥΝΩΝΗΣ

Αθήνη, 14.1.2015 αρ. πρωτ. 2515/14-1-2015 ηρ. χαρ.

THE ΔΕΥΤΕΡΗΣ ΔΑΞΙΝ

ΑΔΕΛΦΟΚΑΝΕΟΥ

ΑΔΙΑΣΤΗΤΗ ΤΟΥ ΝΟΜΟΥ 68/77.

Ο ΥΠΟΓΡΑΦΩΝ ΙΔΙΟΚΤΗΤΗΣ ΤΟΥ ΓΕΩΓΡΑΦΙΚΟΥ ΔΙΑΓΡΑΜΜΑΤΟΣ ΜΕ ΣΤΟΙΧΕΙΑ Α,Β,Γ,...,Α1,Α ΔΕΔΙΩΝΕ ΟΤΙ ΤΑ ΟΡΙΑ ΠΟΥ ΕΧΟΥΝ ΥΠΟΚΟΙΝΩΣΗ ΣΕ ΑΥΤΟ ΕΙΝΑΙ ΟΡΘΑ.

Ο ΜΟΥΝΩΝΗΣ

ΟΡΘΗ ΔΟΜΗΤΗΣ ΕΚΤΟΣ ΣΧΕΔΙΟΥ ΚΑΙ ΟΡΙΣΜΩΝ.

ΟΡΘΗ ΔΟΜΗΤΗΣ ΒΑΣΗ Π.Δ. ΤΗΣ 24-31-68 (ΦΕΚ 278Α)

1. ΑΡΤΙΟΤΗΤΑ

- ΚΑΤΑ ΚΑΝΟΝΑ: ΠΑΡ. 1 ΤΟΥ ΑΡΘ.1 ΤΟΥ Π.Δ. ΤΗΣ 24/31-68 (ΦΕΚ 278Α)
- ΚΑΤΑ ΠΑΡΕΡΧΟΜΕΝΟ: ΠΑΡ. 2 ΤΟΥ ΑΡΘ. 1

2. ΠΕΡΙΟΡΙΣΜΟΙ ΔΟΜΗΤΗΣ

- ΑΠΟΣΤΑΣΗ ΑΠΟ ΟΡΙΑ 15Μ.
- ΜΕΓ. ΨΗΤΡΕΠΟΜΕΝΗ ΚΑΛΥΨΗ 10%
- ΣΥΝΤ. ΔΟΜΗΤΗΣ 0.30 ΜΕ ΜΕΓΙΣΤΗ ΒΕΛΟΝΕΙΑ 200000(ΓΑ ΜΑΤΕΡΙΑ)
- ΑΡ. ΟΡΟΦΩΝ 5 ΚΑΙ ΜΕΓΙΣΤΟΣ 4.00Μ ΓΙΑ ΜΙΚΡΟΡΟΦΟ ΚΑΙ 7.50 ΓΙΑ ΔΕΥΤΕΡΟ.
- ΥΠΟΓΩ ΕΠΙΤΟΞ ΠΕΡΙΦΡΑΜΜΑΤΟΣ ΙΣΟΓΕΙΟΥ

Ροδός 14.1.2015.

Ο Εισηγητής

Γεωγραφικός Στοιχείων Δασολόγος

ΓΕΩΡΓΙΟΣ ΚΑΡΑΓΕΩΡΓΙΟΥ

Ροδός 14.1.2015

ΗΛΕΝΗ ΒΑΣΙΝ

