

Το παρόν τοπογραφικό διάγραμμα αποτελείται από παρατηρήσεις και μετρήσεις, κατασκευασμένο σύμφωνα με τον Ν. 2501/1997 και σύμφωνα με τον Ν. 2501/1997 από τον υπεύθυνο μηχανικό.

[Signature]
 25-0-2015
 25-0-14

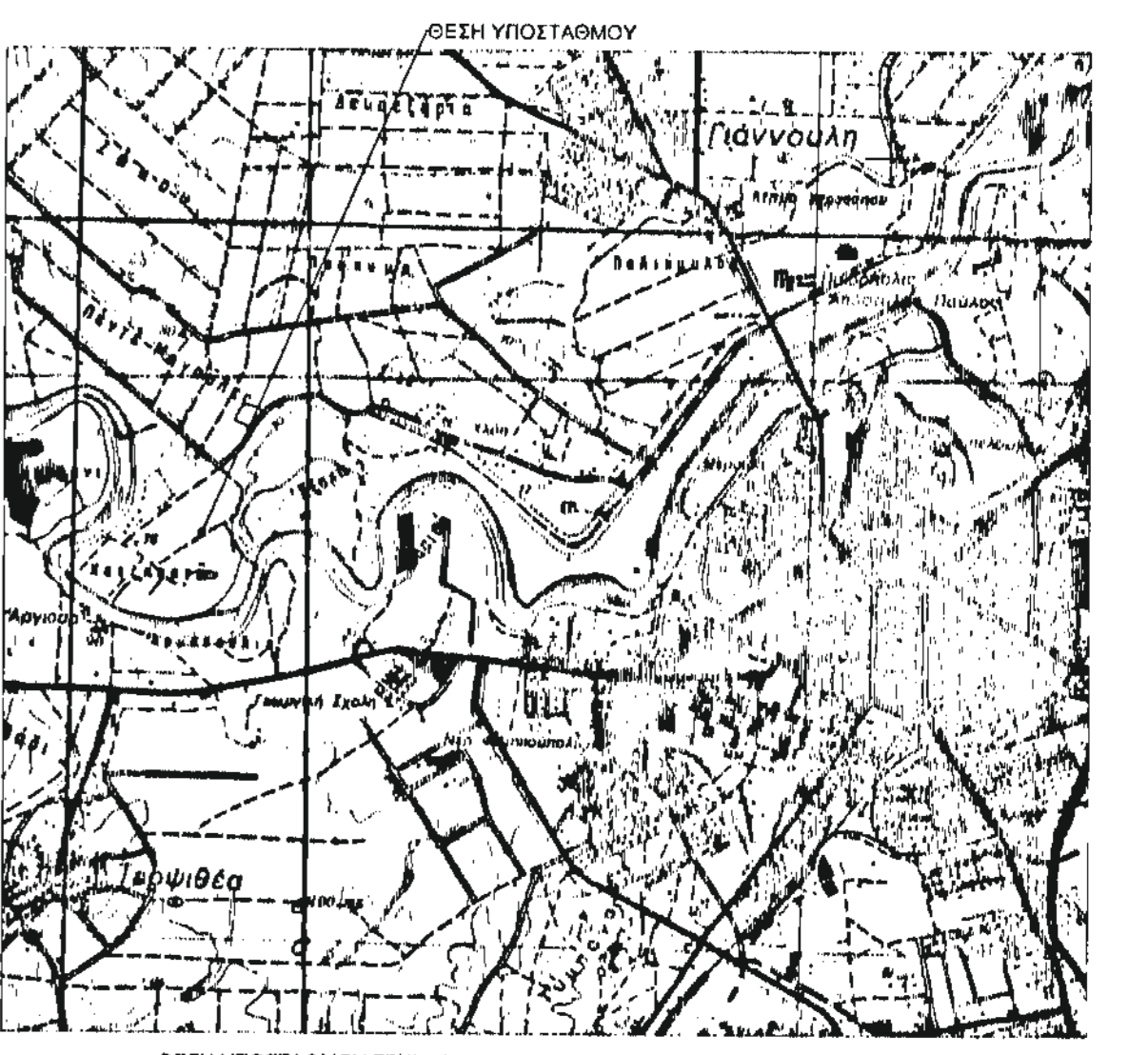

ΘΕΣΗ ΥΠΟΣΤΑΘΜΟΥ ΣΤΗΝ ΠΛΑΚΙΑ ΤΗΣ Π.Σ.Σ. ΠΑΡΕΑ - ΚΑΙΝΑΚΑ 1:50.000 (πηγή: Γενάρια Υπηρεσία Στρατός)

ΠΑΝΚΑΙ ΣΥΝΤΕΤΑΓΜΕΝΟΙ (ΕΓΓΑΘ) - ΑΠΟΣΤΑΣΕΩΝ

Α/Α	X	Y	ΜΗΚΟΣ ΠΛΕΥΡΑΣ
A	359485.564	4389704.551	(ΑΑ) = 86.33
B	359485.338	4389828.991	(ΑΒ) = 136.71
Γ	359398.549	4389800.911	(ΒΓ) = 56.13
Δ	359091.783	4389805.384	(ΓΔ) = 6.00
Ε	358988.989	4389761.739	(ΔΕ) = 67.60
Z	358984.279	4389768.588	(ΕΖ) = 6.85
H	358911.610	4389653.388	(ΖΗ) = 127.74
Θ	358908.824	4389650.224	(ΗΘ) = 6.91
I	358901.138	4389546.189	(ΘΙ) = 8.78
K	358895.174	4389550.373	(ΚΙ) = 6.08
Λ	358970.781	4389662.555	(ΚΛ) = 27.29
M	358948.643	4389673.894	(ΛΜ) = 24.78

ΕΓΧΡΩΜΑ ΟΙΚΟΠΕΔΟΥ
 Τα όρια της ιδιοκτησίας απεικονίζονται στη θέση που υποδείχθηκαν από τον ιδιοκτήτη. Το έμβολο υπολογίζεται αναλυτικά από τις ορθογώνιες συντεταγμένες των κορυφών.

ΒΙΒΛΙΟ ΙΔΙΟΚΤΗΣΙΑΣ: η υπό στοιχεία (Α-Β-Γ-Δ-Ε-Ζ-Η-Θ-Ι-Κ-Λ-Μ-Α) = 19.882.87 τμ.

- ΥΠΕΥΘΥΝΗ ΔΙΑΧΕΙΡΑ ΑΡΧΟΝΤΩΝ Ε.Κ. 681/97:
- Η ιδιοκτησία υπό στοιχεία (Α-Β-Γ-Δ-Ε-Ζ-Η-Θ-Ι-Κ-Λ-Μ-Α) βρίσκεται εκτός σχεδίου και είναι άρτια και οικοδομήσιμη κατά κλάση σύμφωνα με τη σύμβαση προαφαιρέσεως διατάξεις.
 - Το κτίριο αυτό δεν υπάγεται στις διατάξεις του Ν. 1337/83 και δεν έχει υποστεί καμία μεταβολή σε γη και χρέος.

Ο ΜΗΧΑΝΙΚΟΣ

[Signature]
ΙΣΩΚΡΑΤΗΣ Γ. ΞΗΡΑΙΩΤΑΣ
 ΔΙΠΛ. ΑΡΧΙΤΕΚΤΟΝΟΣ ΤΟΠΟΓΡΑΦΟΣ ΜΗΧΑΝΙΚΟΣ
 ΕΘΝΙΚΟΥ ΜΕΤΕΩΡΙΟΥ ΠΟΛΥΤΕΧΝΕΙΟΥ
 ΚΩΔΟΣ ΤΕΣ ΑΡΙΘΜΟΣ ΜΗΤΡΩΟΥ 31313
 ΠΡΟΣΩΠΙΚΗ ΕΠΙΧΕΙΡΗΣΙΑ ΜΑΡΟΥΣΙΟΥ ΤΗΛ. 818.829

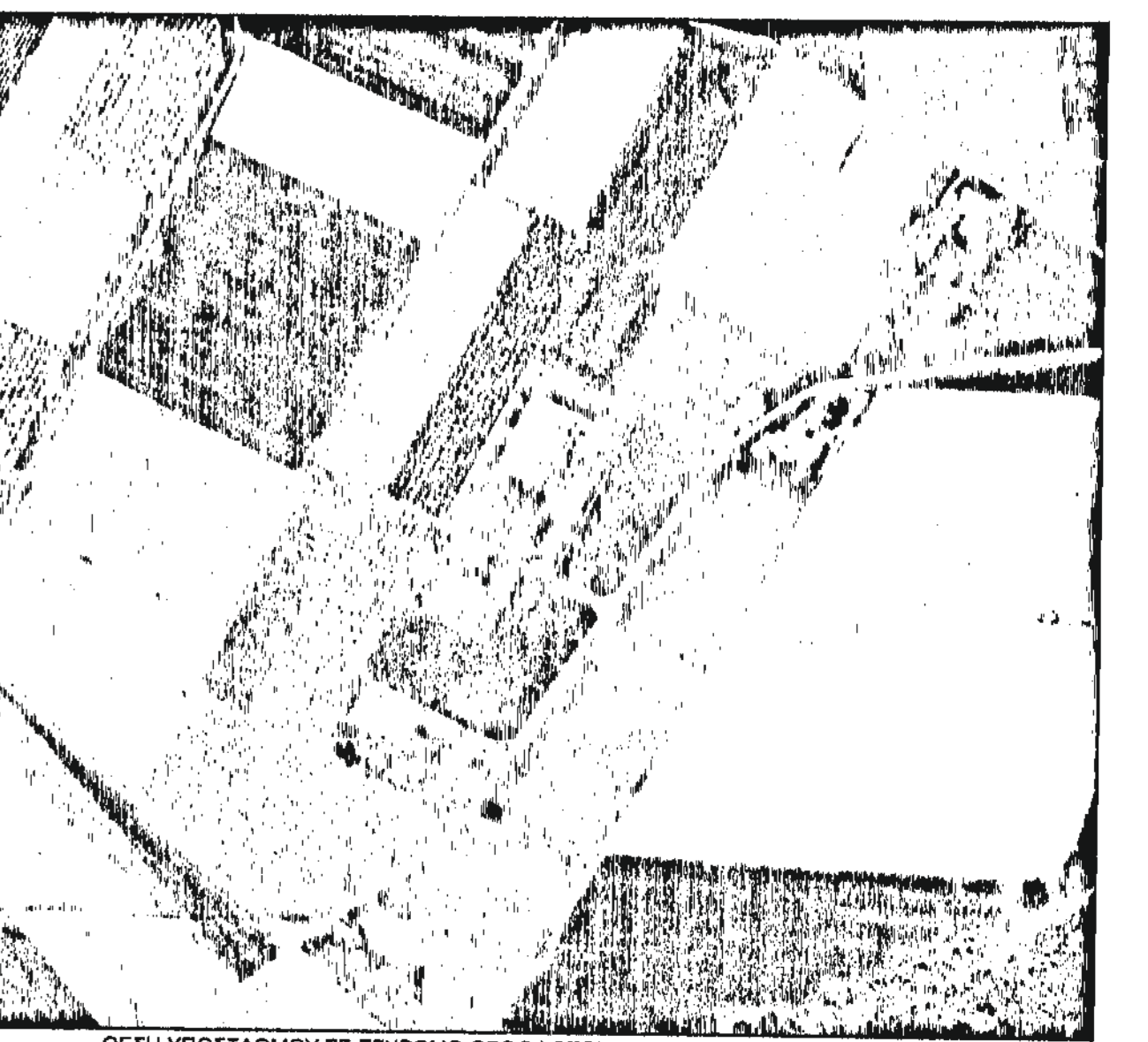

ΘΕΣΗ ΥΠΟΣΤΑΘΜΟΥ ΣΕ ΕΓΧΡΩΜΟ ΟΡΘΟΦΩΤΟΓΡΑΦΗ - ΚΑΙΝΑΚΑ 1:5.000 (πηγή: ΚΤΙΜΑΤΟΛΟΓΙΟ Α.Ε.)

ΥΠΟΜΝΗΜΑ

υπάρχουν χωματόδρομοι
 υπάρχουν ασφαλιστοαπορριμνες δρομοις
 φράξι προνούς
 ποδι προνούς
 όρια ιδιοκτησίας
 συμπατάλεγμα
 ΔΕΗ
 ΟΤΕ
 φιλοπαιδιό

[Signature]
 5612/64740/15-1-2015
 15-1-2015

[Signature]
 ΙΣΩΚΡΑΤΗΣ ΞΗΡΑΙΩΤΑΣ
 ΜΗΧΑΝΙΚΟΣ

Α/Α	ΠΕΡΙΓΡΑΦΗ	ΣΧΕΔ.	ΜΕΛΕΤ.	ΕΛΕΓΧ.	ΕΓΚΡΙΘ.	ΗΜΕΡ.
ΑΝΑΘΕΡΗΣΕΙΣ						
Υ / Σ 150/20 ΚV ΛΑΡΙΣΑ ΙΙΙ						
ΤΟΠΟΓΡΑΦΙΚΟ ΔΙΑΓΡΑΜΜΑ						
ΣΧΕΔΙΑΣΤΗΚΕ	ΜΕΛΕΤΗΘΗΚΕ	ΕΛΕΓΧΘΗΚΕ	ΕΓΚΡΙΘΗΚΕ	ΗΜΕΡΟΜΗΝΙΑ		
<i>[Signature]</i>	<i>[Signature]</i>	<i>[Signature]</i>	<i>[Signature]</i>	04/02/14		
Α.Δ.Μ.Η.Ε.		ΔΙΕΥΘΥΝΣΗ ΝΕΩΝ ΕΡΓΩΝ ΜΕΤΑΦΟΡΑΣ			ΚΑΙΝΑΚΑ 1:250	
Α.Ε.		ΤΟΜΕΑΣ ΕΡΓΩΝ ΠΟΛ. ΜΗΧ. Υ/Σ ΚΥΤ			47006	