

1. Το ακίνητο με αριθμό 152 και υπό στοιχεία Α1-Α2-Α3-Α4-Α1 βρίσκεται στην Τ.Κ. Πετούσιου του Δήμου Παραμυθιάς είναι χαρακτηρισμένο αγρός στην Διανομή Πετούσιου του 1962 και έχει εμβαδόν 250,00 τ.μ.
2. Το ακίνητο με αριθμό 153α και υπό στοιχεία Ε1-Ε2-Ε3-...-Ε13-Ε14-Ε15-Ε1 βρίσκεται στην Τ.Κ. Πετούσιου του Δήμου Παραμυθιάς είναι χαρακτηρισμένο αγρός στην Διανομή Πετούσιου του 1962, αποτελεί τμήμα του με αριθμό 153 αγρού της παραπάνω Διανομής και έχει εμβαδόν 2432,00 τ.μ.
3. Το ακίνητο με αριθμό 154 και υπό στοιχεία Β1-Β2-Β3-Β4-Β1 βρίσκεται στην Τ.Κ. Πετούσιου του Δήμου Παραμυθιάς είναι χαρακτηρισμένο αγρός στην Διανομή Πετούσιου του 1962 και έχει εμβαδόν σύμφωνα με την Διανομή 125,00 τ.μ. και μετά από νεωτέρα εμβαδομέτρηση 160,00 τ.μ.
4. Το ακίνητο με αριθμό 155α και υπό στοιχεία 1-2-3-4...-51-52-53-54-55 βρίσκεται στην Τ.Κ. Πετούσιου του Δήμου Παραμυθιάς είναι χαρακτηρισμένο αγρός στην Διανομή Πετούσιου του 1962, αποτελεί τμήμα του με αριθμό 155 αγρού της παραπάνω Διανομής και έχει εμβαδόν 17187,00 τ.μ. σύμφωνα με τα συμβόλαια και 7326,00 τ.μ. μετά από νεωτέρα εμβαδομέτρηση.
5. Το ακίνητο με αριθμό 171 και υπό στοιχεία Γ1-Γ2-Γ3-Γ4-Γ5-Γ6-Γ7-Γ8-Γ9-Γ10-Γ11-Γ12-Γ13-Γ1 βρίσκεται στην Τ.Κ. Πετούσιου του Δήμου Παραμυθιάς είναι χαρακτηρισμένο αγρός στην Διανομή Πετούσιου του 1962 και έχει εμβαδόν 1500,00 τ.μ.
6. Οι παραπάνω αγροί ανήκουν στον Σπαή Σωτήριο του Δημητρίου
7. Η αποτύπωση των ορίων των οικοπέδων και η εφαρμογή τους στο έδαφος έγινε με χρήση GPS και οι συντεταγμένες των κορυφών τους είναι στο σύστημα ΕΓΣΑ '87.

ΗΓΟΥΜΕΝΙΤΣΑ - ΑΥΓΟΥΣΤΟΣ 2014

Ο
ΜΗΧΑΝΙΚΟΣ

Το παρόν διαγράμμα συντάχθηκε με βάση τα στοιχεία που παρέχονται και αποτελεί χαρακτηριστικό μέρος αυτής της μελέτης. Ο μελετητής δεχόμενος την ευθύνη της ορθότητας των στοιχείων.

Πολιτικός Μηχανικός
Σωτήριος Σπαής
Αριθμός Π.Κ. 178 Α. Β. Βαβυλά

a/a	X	Y
A1	208364.27	4380373.12
A2	208382.79	4380390.32
A3	208386.32	4380379.14
A4	208375.42	4380365.62

a/a	X	Y
B1	208393.1	4380241.84
B2	208402.56	4380252.12
B3	208409.26	4380242.91
B4	208398.98	4380232.09

a/a	X	Y	a/a	X	Y
Γ1	209003.47	4380276.03	Γ8	209021.03	4380322.56
Γ2	208998.9	4380289.88	Γ9	209028.75	4380308.65
Γ3	208997.17	4380302.17	Γ10	209031.76	4380300.49
Γ4	208997.42	4380316.34	Γ11	209034.96	4380288.07
Γ5	209000.16	4380326.27	Γ12	209025.08	4380283.86
Γ6	209004.44	4380332.07	Γ13	209010.94	4380278.51
Γ7	209013.55	4380337.24			

a/a	X	Y	a/a	X	Y
E1	208429.4	4380327.7	E9	208352.1	4380296.05
E2	208435.16	4380329.64	E10	208357.5	4380291.75
E3	208416.2	4380350.2	E11	208364.5	4380288.65
E4	208398.9	4380365.55	E12	208375.15	4380298.15
E5	208390.55	4380354.8	E13	208396.05	4380318.75
E6	208381.4	4380341.75	E14	208415.3	4380316.2
E7	208372.25	4380327.55	E15	208419.7	4380320.95
E8	208362.25	4380311.8			

a/a	X	Y	a/a	X	Y
1	208680.75	4380390.85	29	208529.1	4380378.45
2	208669	4380405.8	30	208527.75	4380368
3	208660.2	4380418.1	31	208532.75	4380356.55
4	208655.05	4380426.75	32	208541	4380352.35
5	208649.2	4380443.5	33	208551.4	4380350.5
6	208647.35	4380449.9	34	208553.15	4380341.9
7	208627.7	4380446.65	35	208555.7	4380335.3
8	208627.95	4380432.05	36	208558.9	4380329.5
9	208625.24	4380416.81	37	208563.3	4380324.8
10	208615.3	4380413.5	38	208570.6	4380322.4
11	208604.1	4380412.85	39	208580.8	4380320.9
12	208595.85	4380415.35	40	208596.95	4380313.35
13	208593.7	4380417.9	41	208613.5	4380303.45
14	208592.1	4380430.95	42	208631.3	4380294.55
15	208591.55	4380439.42	43	208649.7	4380284.55
16	208576.95	4380443.55	44	208657.25	4380299.95
17	208569.98	4380484.39	45	208661.7	4380312.25
18	208565.95	4380525.39	46	208661	4380323.55
19	208555.3	4380515	47	208655.75	4380333
20	208546.5	4380496.6	48	208648.5	4380340.75
21	208542.45	4380485.25	49	208645.95	4380344.35
22	208546.5	4380477.05	50	208645.1	4380350.45
23	208545.2	4380458.9	51	208653.95	4380360.85
24	208546.2	4380445.4	52	208659.15	4380365.8
25	208549.55	4380435.65	53	208670.8	4380369.3
26	208536.1	4380415.95	54	208676.5	4380372.1
27	208526.9	4380397.2	55	208681.3	4380378.35
28	208526.9	4380388.1			

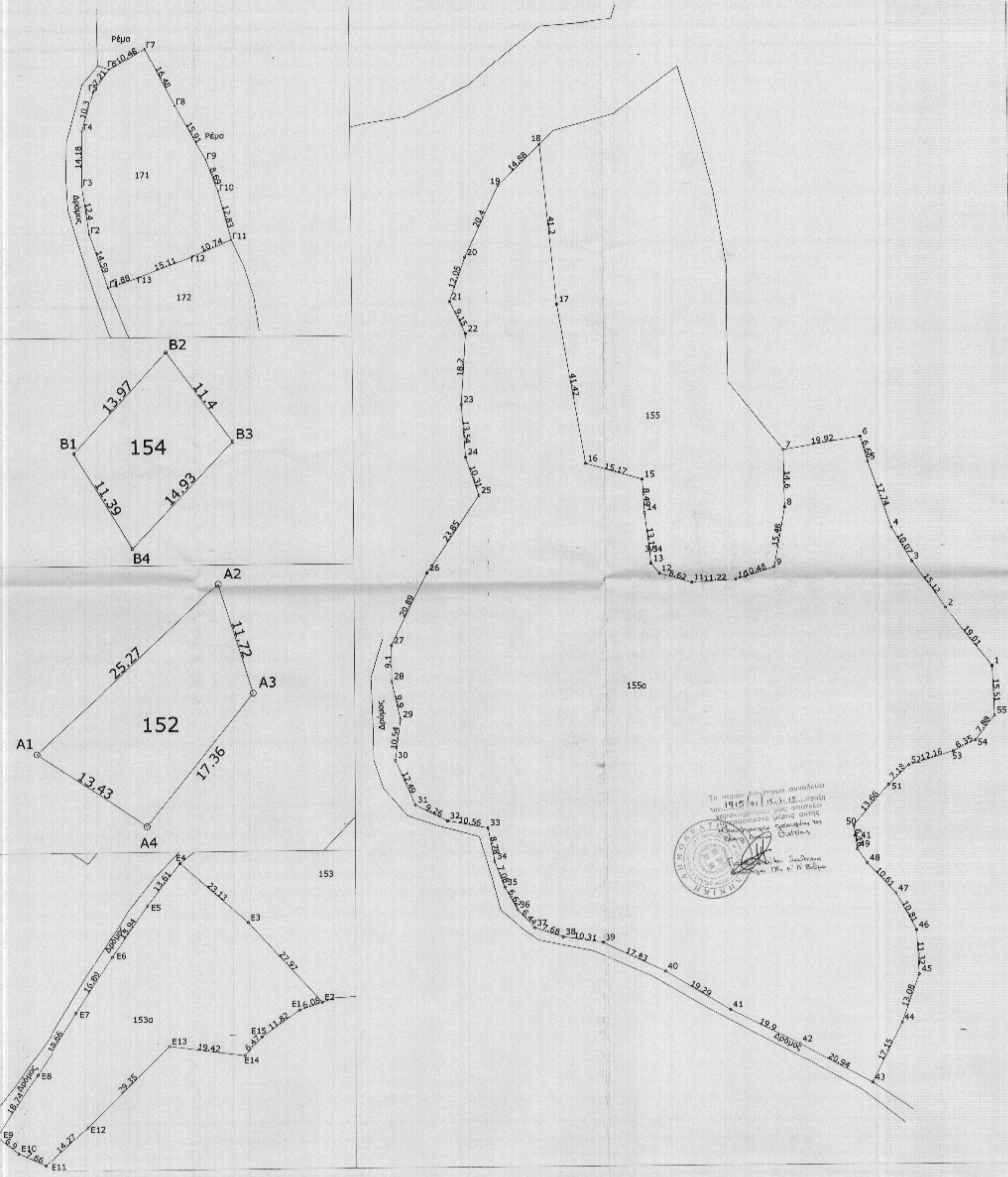



ΓΙΩΡΓΟΣ ΚΟΛΙΟΥΣΗΣ
Πολιτικός Μηχανικός
κιν: 6945974283

ΘΟΔΩΡΗΣ ΠΑΠΑΓΕΩΡΓΙΟΥ
Τοπογράφος Μηχανικός
κιν: 6977748880

τηλ-φαξ: 2665026015

Ιδιοκτήτες: Σπαής Σωτήριος του Δημητρίου

Έργο: Αποτύπωση Αγροτεμαχίων 152-153-154-155-171

Θέση: Τ.Κ. Πετούσιου - Δήμος Παραμυθιάς

Μελετητής: **ΓΙΩΡΓΟΣ ΚΟΛΙΟΥΣΗΣ - Πολιτικός Μηχανικός**

Θέμα σχεδίου: Τοπογραφικό Διάγραμμα

Κλίμακες: 1:100, 1:5000 ΑΡ. ΣΧΕΔΙΟΥ: Π1

Χρόνος μελέτης: Αύγουστος 2014

Σφραγίδα - Υπογραφή