Εθνικό Κτηματολόγιο & Χαρτογράφηση Α.Ε.

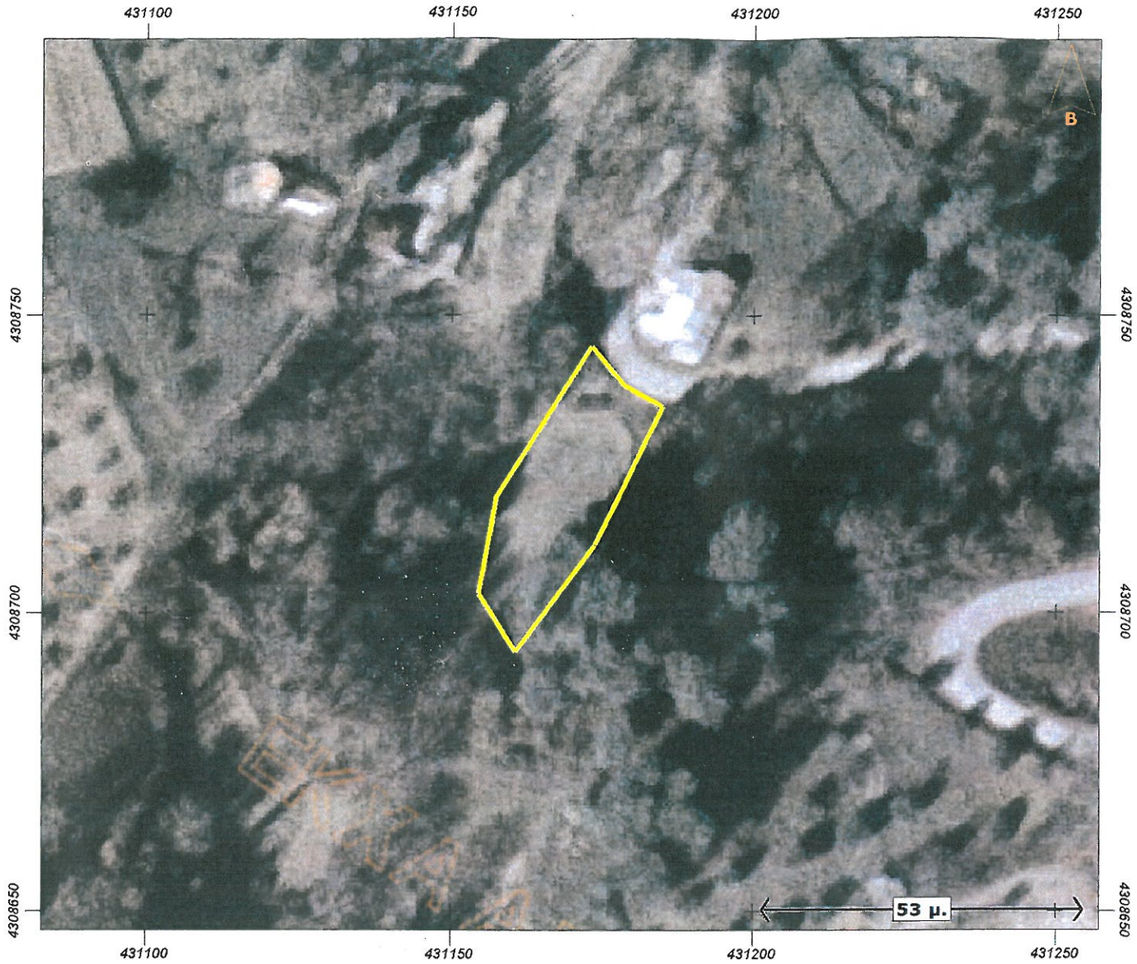

Εμβαδόν: 720.30 τ.μ.

Ιδιότητα:		
Α/Α	Χ	Υ
0	431173.45	4308744.87
1	431178.72	4308738.16
2	431185.10	4308734.55
3	431173.98	4308711.27
4	431160.75	4308693.28
5	431154.67	4308703.07
6	431157.58	4308719.47

ΔΗΜΗΤΡΗΣ Ν. ΓΑΓΚΟΥ
ΣΠΑ. ΠΟΛΙΤΙΚΟΣ ΜΗΧΑΝΙΚΟΣ Ε.Μ.Π.
ΜΕΛΟΣ Τ.Ε.Ε. - ΑΡ. ΜΗΤΡ.: 44410
ΙΣΤΙΑΙΑ ΕΥΒΟΙΑΣ - ΤΗΛ.: 22230 53545
ΑΦΜ 018639006 <ΔΟΥ ΙΣΤΙΑΙΑΣ>

ΤΟΠΟΓΡΑΦΙΚΟ ΔΙΑΓΡΑΜΜΑ ΑΓΡΟΥ ΥΠΟ ΣΤΟΙΧΕΙΑ: Α.Β.Γ.Δ.Ε.Ζ.Η.Α
ΙΔΙΟΚΤΗΣΙΑΣ: ΑΠΟΣΤΟΛΟΥ ΤΡΙΑΝΤΗ
ΘΕΣΗ: ΑΓΡΟΤΙΚΗ ΠΕΡΙΦΕΡΕΙΑ ΜΟΝΟΚΑΡΥΑΣ ΔΗΜΟΥ ΙΣΤΙΑΙΑΣ - ΑΙΔΗΨΟΥ
ΕΜΒΑΔΟΝ ΑΓΡΟΥ ΥΠΟ ΣΤΟΙΧΕΙΑ: Α.Β.Γ.Δ.Ε.Ζ.Η.Α = 720,30τ.μ
ΚΛΙΜΑΚΑ 1/
ΙΣΤΙΑΙΑ 4/06/2014
Ο ΜΗΧΑΝΙΚΟΣ

ΔΗΜΗΤΡΗΣ Ν. ΓΑΓΚΟΥ
ΣΠΑ. ΠΟΛΙΤΙΚΟΣ ΜΗΧΑΝΙΚΟΣ Ε.Μ.Π.
ΜΕΛΟΣ Τ.Ε.Ε. - ΑΡ. ΜΗΤΡ.: 44410
ΙΣΤΙΑΙΑ ΕΥΒΟΙΑΣ - ΤΗΛ.: 22230 53545
ΑΦΜ 018639006 <ΔΟΥ ΙΣΤΙΑΙΑΣ>

ΥΠΕΥΘΥΝΗ ΔΗΛΩΣΗ Ν.Δ 651/77

Ο ΠΑΡΩΝ ΑΓΡΟΣ ΕΙΝΑΙ ΜΗ ΑΡΤΙΟΣ ΚΑΙ ΜΗ ΟΙΚΟΔΟΜΗΣΙΜΟΣ ΚΑΤΑ Γ.Ο.Κ
ΕΥΡΙΣΚΕΤΑΙ ΔΕ ΕΚΤΟΣ ΠΕΡΙΟΧΗΣ ΠΟΥ ΕΝΤΑΣΣΕΤΑΙ ΣΕ ΣΧΕΔΙΟ ΠΟΛΗΣ
ΣΥΜΦΩΝΑ ΜΕ ΤΟ Ν.Δ 1337/83.

Ο ΜΗΧΑΝΙΚΟΣ

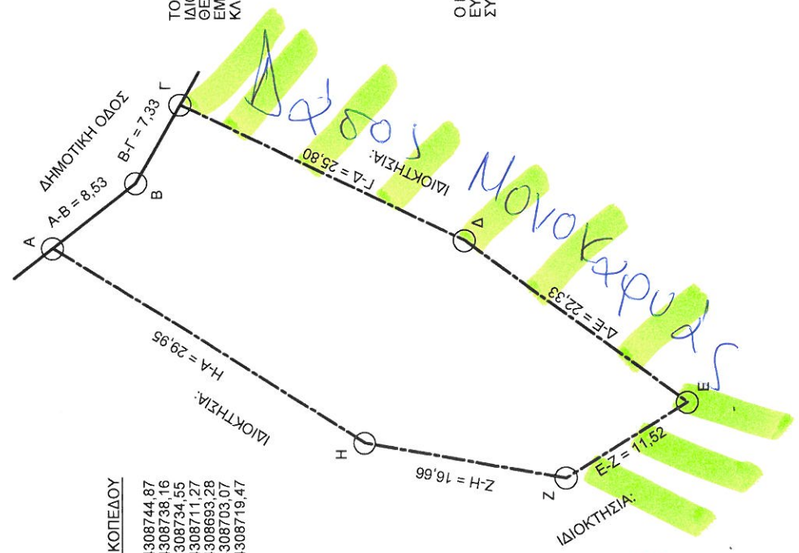

ΣΥΝΤΕΤΑΓΜΕΝΕΣ ΟΙΚΟΠΕΔΟΥ

Α)	Χ=431173,45	Ψ=4308744,87
Β)	Χ=431178,72	Ψ=4308738,16
Γ)	Χ=431185,10	Ψ=4308734,55
Δ)	Χ=431173,98	Ψ=4308711,27
Ε)	Χ=431160,75	Ψ=4308693,28
Ζ)	Χ=431154,67	Ψ=4308703,07
Η)	Χ=431157,58	Ψ=4308719,47

Το παρόν διάγραμμα αποτελεί αναπόσπαστο δασογνωμικό της 143/8599/19-1-15 πράξης Χαρακτηρισμού του Δασαρχείου Ιστιαίας.

ΘΕΩΡΕΙΤΑΙ
Ιστιαία 19-1-2015
Ο Δασάρχης

Γεώργιος Ι. Σελίμης
Δασοπόνος με Β' βαθμό