

ΥΠΟΜΝΗΜΑ

1. Το υπό σταθιά 1-2-3-4-5-6-7-8-9-1 ακίνητο ιδιοκτησίας Χατζηδάκη Αριστοτέλη βρίσκεται στην θέση "Βόσκια" εκτός ορίων οικισμού Ανώ Μέρους της Δ.ε. Κοιμητιών δήμου Αμαρίου

2. Εμβαδόν ακινήτου
E = 4911,37 μ2

ΕΜΒΑΔΟΜΕΤΡΗΣΗ ΓΗΠΕΔΟΥ			
με τη βοήθεια των κορυφών του			
ΣΗΜΕΙΟ	X	Y	ΜΗΚΟΣ
1	5959566,69	38933351,35	20,658
2	5959547,73	3893330,79	22,642
3	5959567,90	3893322,41	0,00
4	5959567,90	3893322,41	79,222
5	5959415,7	3893328,23	7,75
6	5959401,7	3893295,51	9,67
7	5959313,29	3893311,24	31,14
8	5959266,09	3893334,14	39,356
9	5959566,69	38933351,35	34,607
E=1/2 Σ(x _i + x _{i+1})y _i - ψ _{i+1}			
E = 1971,37 μ2			

3. Οροι Δόμησης

- Π.Δ. 24-5-85 (ΦΕΚ 270Δ 31-5-85)
- Ν.3212/2003 (ΦΕΚ 308Α 31-12-03)
- οριζόντια 4000 τμ.
- οικ. δόμησης 0,20
- μ.ε.υ. κ.δ. ύψος 0,10
- μ.ε.υ. ύψος 7,50μ. + 1,50μ. για στέγη και 4,00μ. για ισόγεια κτίσματα
- όροφος 2
- πλάγιες αποστάσεις 15,00μ.
- πρόσθιο σε κεντρικό κώρο 25μ.

- 4. Το παρόν τοπογραφικό διάγραμμα συντάχθηκε σύμφωνα με τις διατάξεις του Ν.651/77 αρ.5
- 5. Από το ακίνητο δεν διέρχονται πωλόνες υψηλής τάσης.
- 6. Τα όρια υποδείχθηκαν από τον ιδιοκτήτη.
- 7. Το εμβαδόν υπολογίστηκε με τον τύπο του Gauss.

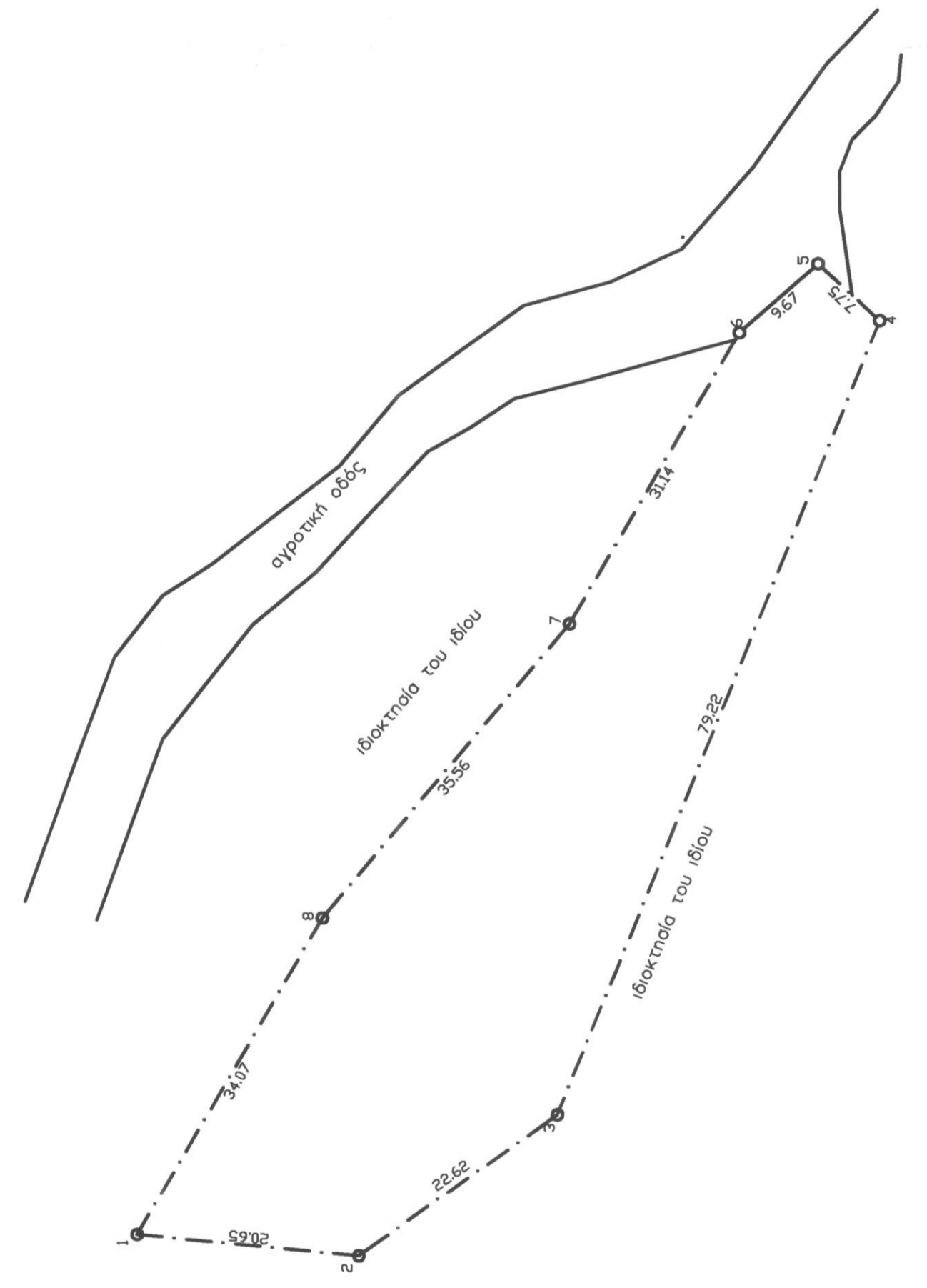
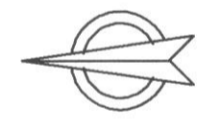
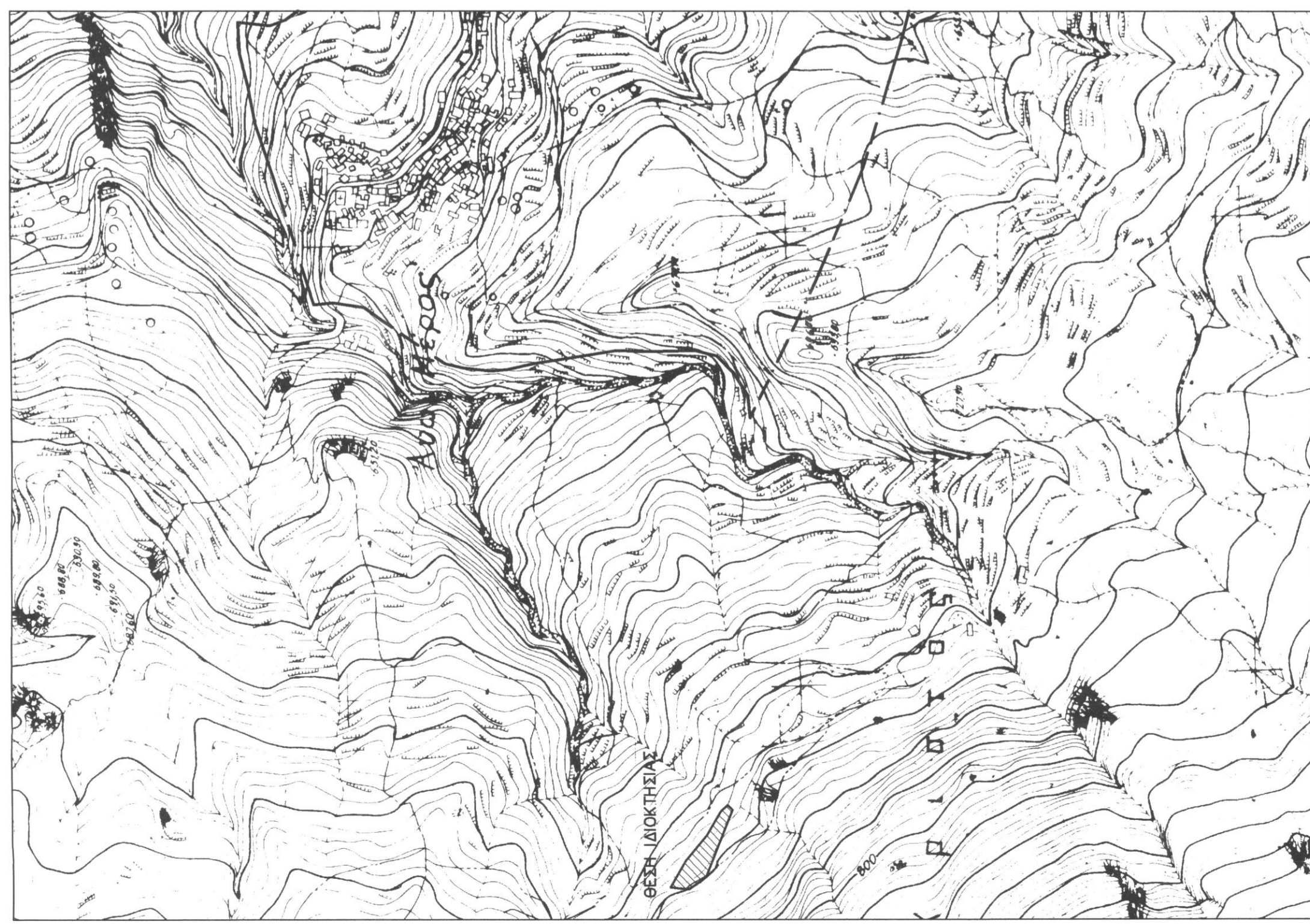

Τεχνικό Γραφείο
Γιάννης Χ. Κωστάκης
 Διπλ. Πολιτικός Μηχανικός Α.Π.Θ.
 21 Μαΐου 1941 -22- Ρέθυμνο Τηλ. 2831021028

Εργοδότης : ΧΑΤΖΗΔΑΚΗΣ ΑΡΙΣΤΟΤΕΛΟΣ
 Έργο : ΚΤΗΝΟΤΡΟΦΙΚΗ ΜΟΝΑΔΑ (Ελευθέρας εκτροφής)
 Θέση έργου : ΘΕΣΗ "ΒΟΣΚΙΑ" ΕΚΤΟΣ ΟΡΙΩΝ ΟΙΚΙΣΜΟΥ ΑΝΩ ΜΕΡΟΣ Δ.Ε. ΣΥΦΡΙΤΟΥ ΔΗΜΟΥ ΑΜΑΡΙΟΥ
 Μελετητής : ΓΙΑΝΝΗΣ Χ. ΚΩΣΤΑΚΗΣ

Θέμα Σχεδίου
ΤΟΠΟΓΡΑΦΙΚΟ ΔΙΑΓΡΑΜΜΑ
 Κλίμακα : 1 : 500
 Αρ. Σχεδίου : 1
 Χρόνος Μελέτης : ΑΠΡΙΛΙΟΣ 2014

ΙΟΤΑ ΜΙΝΗΣ ΧΑΡ-ΚΩΣΤΑΚΗΣ
 ΑΜ. ΠΛΑΤΕΙΑΣ ΠΑΤΡΙΑΡΧΟΥ
 ΔΕ.Τ.Ε. ΑΡ. ΠΡΩΤΟΚΟΛΛΟΥ 10375
 ΠΑΥΣΗΣ 1941 22 ΜΑΪΟΥ 2014
 Α.Ο.Π. 10322/1402 ΠΕΡΙΜΕΤΡΟΥ

Φωτοτυπία 6,15 στο έγγραφο με
 Αρ. Πρωτ. 13/2014

ΧΑΡΚΙΩΝ ΑΡΤΟΛΑΚΗ
 ΑΡ. ΔΑΔΟΣΑΡΙΟΥ