

**ΥΠΟΜΝΗΜΑ**

Το Γήπεδο με στοιχεία 1-2-3-4-51, και Εμβαδόν Ε=5143,11τ.μ. θρείκεται στην θέση "Μαχούλα", της Τ.Κ. Λακόπετρας, στο Δήμο Δυτικής Αχαΐας.

1. Δεν έγινε έλεγχος από την δασική και αρχαιοδοχική υπηρεσία.
2. Η ευδύνη της υποδείξης των ορίων της ιδιοκτησίας που αποικονίζεται στο παρόν τοπογραφικό διάγραμμα ανήκει στον ιδιοκτήτη σύμφωνα με την παρ. 5 του άρθρου 2 του Ν. 3212/2003 (ΦΕΚ. 308Α/31-12-2003)

Πάτρα, 28/12/2011

Η ΜΗΧΑΝΙΚΟΣ

Ο ΙΔΙΟΚΤΗΤΗΣ

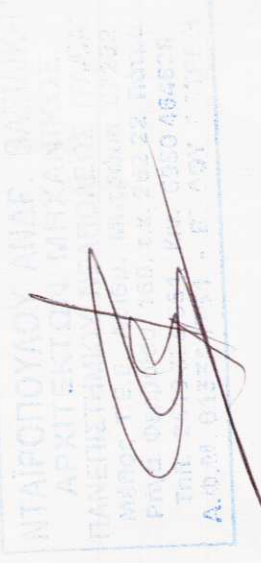

ΣΗΜΕΙΟ	X	Y
1	275866.91	4225896.81
2	275896.55	4225890.75
3	275915.82	4225886.35
4	275901.34	4225774.31
5	275863.11	4225775.52

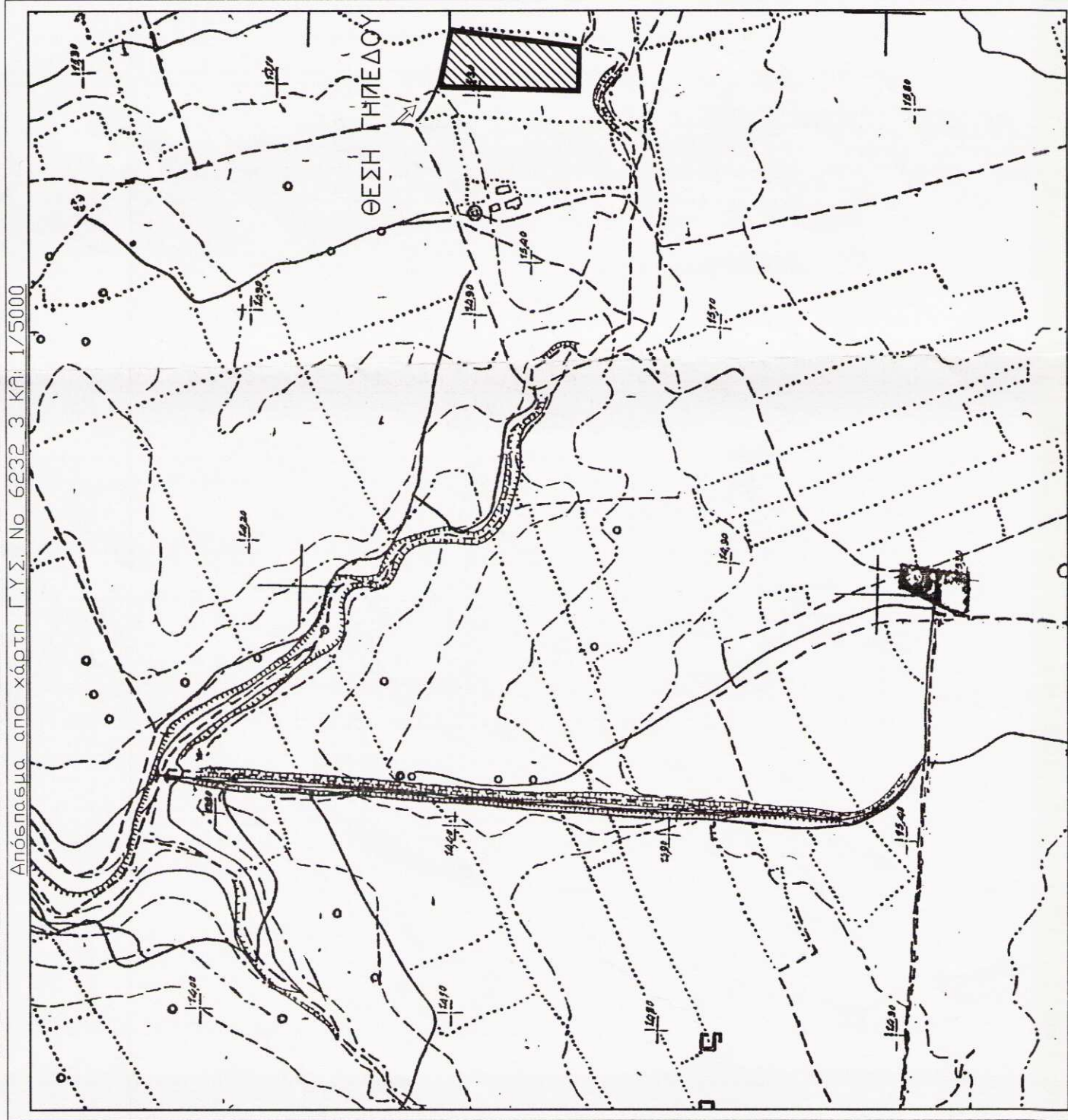
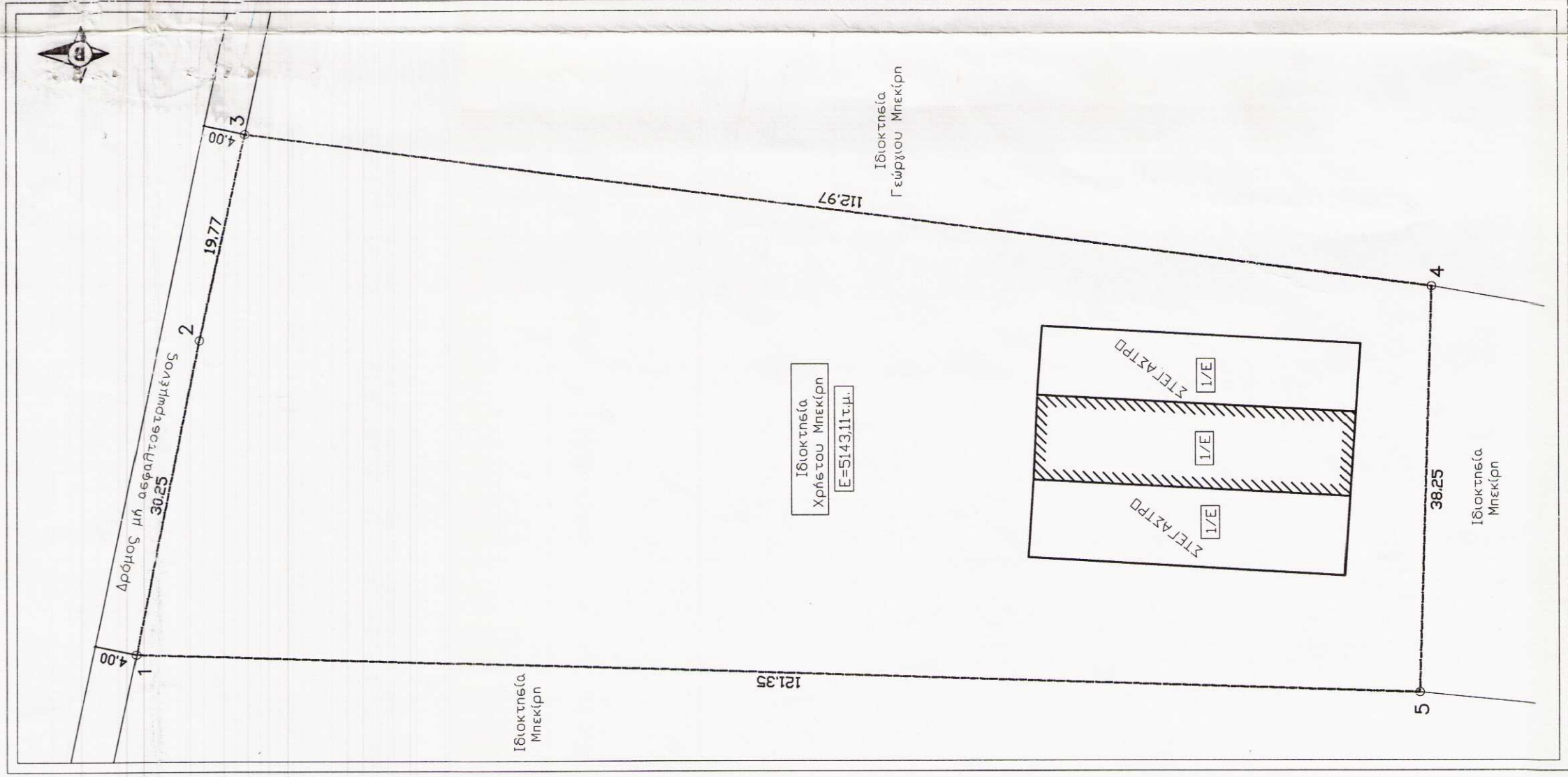

ΑΝΑΘΕΡΗΣΗ	ΤΙΤΛΟΣ	ΑΝΑΘΕΡΗΣΗ	ΗΜΕΡΟΜΗΝΙΑ	ΑΝΑΘΕΡΗΣΗ
ΜΕΛΕΤΗΤΗΣ ΜΗΧΑΝΙΚΟΣ	ΝΤΑΪΡΟΠΟΥΛΟΥ ΒΑΣΙΛΙΚΗ	ΙΔΙΟΚΤΗΤΗΣ	ΧΡΗΣΤΟΣ ΜΠΕΚΙΡΗΣ	ΕΡΓΟ
ΕΡΓΟ	ΑΠΟΤΥΠΩΣΗ ΓΗΠΕΔΟΥ	ΘΕΣΗ ΕΡΓΟΥ	ΜΑΓΟΥΛΑ, Τ.Κ. ΛΑΚΟΠΕΤΡΑΣ, ΔΗΜΟΣ ΔΥΤΙΚΗΣ ΑΧΑΪΑΣ	ΘΕΜΑ ΣΧΕΔΙΟΥ
ΜΕΤΕΘΟΣ ΣΧΕΔΙΟΥ	ΚΛΙΜΑΚΑ	ΟΝΟΜΑ ΑΡΧΕΙΟΥ	ΑΡΙΘΜΟΣ ΣΧΕΔΙΟΥ	ΗΜΕΡΟΜΗΝΙΑ
	1:500			
ΣΦΡΑΓΙΔΑ ΜΗΧΑΝΙΚΟΥ				
ΘΕΩΡΗΣΗ ΠΟΛΙΤΕΧΝΕΙΟΥ				



ΝΤΑΪΡΟΠΟΥΛΟΥ ΜΑΡ. ΒΑΣΙΛΙΚΗ  
 ΑΡΧΙΤΕΚΤΟΝ ΜΗΧΑΝΙΚΟΣ  
 ΠΑΝΕΠΙΣΤΗΜΙΟΥ ΧΕΛΣΟΠΟΛΕΩΣ ΠΑΤΡΙΑΣ  
 Μέλος Τ.Ε.Ε. Αρχιτ. Μηχανικός 57292  
 Πηγα Φερράτος, Τηλ. 262 23, 66600  
 Τηλ. 2640 333 694 FAX 6550 464626  
 Α.Φ.Μ. 02216751 - Β' ΔΟΥ ΓΑΤΡΩΝ

ΘΕΩΡΗΣΗ  
 Σύμφωνα με το αρθρ. 87, 88, 90 του Ν. 1972/2011, όπως τροποποιήθηκε με τον Ν. 4013/2011, Ο Δασάρχης  
 Πάτρα 19.12.2011  
 Ο Δασάρχης  
 ΣΤΑΥΡΟΣ ΒΑΡΒΑΤΣΟΥΛΗΣ  
 Δασολόγος