

ΥΠΟΜΗΝΗΜΑ

1. Το υπό στοιχεία 1-2-3-4-5-6-1 ακίνητο ιδιοκτησίας Χατζηδάκη Γιάννικου βρίσκεται στην θέση "Βόσικια" εκτός ορίων οικισμού Άνω Μέρους της δ.ε. Κορυφών δήμου Αμαρίου
2. Εμβαδόν ακινήτου
E = 2005,58 μ2
3. Οροι Δήμου
Π.Δ. 24-5-85 (ΦΕΚ 270Δ 31-5-85)
Ν.3212/2003 (ΦΕΚ 308Α 31-12-03)
-απόσταση 4000 τ.μ.
-αυτ. δόμησης 0,20
-μεγ. κάλυψης 0,10
-μέγ. ύψος 7,50μ. + 1,50μ. για στέγη και 4,00μ. για ισόγεια κτίσματα
-πλάγιες αποστάσεις 15,00μ.
-πρόσωπο σε καινόμενα κάδρο 25μ.
4. Το παρόν τοπογραφικό διάγραμμα συντάχθηκε σύμφωνα με τις διατάξεις του Ν.651/77 αρ.5
5. Από το ακίνητο δεν διέρχονται πυλώνες υψηλής τάσης.
6. Τα όρια υποδεικνύθηκαν από τον ιδιοκτήτη.
7. Το εμβαδόν υπολογίστηκε με τον τύπο του Gauss.

ΕΜΒΑΔΟΜΕΤΡΗΣΗ ΓΗΠΕΔΟΥ				
Με τη βοήθεια των ορθογωνικών συντεταγμένων των κορυφών του				
ΣΗΜΕΙΟ	X	Y	ΜΗΚΟΣ	
1	559335,08	389337,580	29,98	
2	559315,94	389335,72	42,51	
3	559342,37	389333,43	4,01	
4	559343,39	389333,95	51,72	
5	559367,94	389333,51	14,45	
6	559335,08	389337,580	36,46	
E=1/2 Σ(X _i + X _{i+1})Y _i - Y _{i+1}			E = 2005,58 μ2	

Handwritten signature

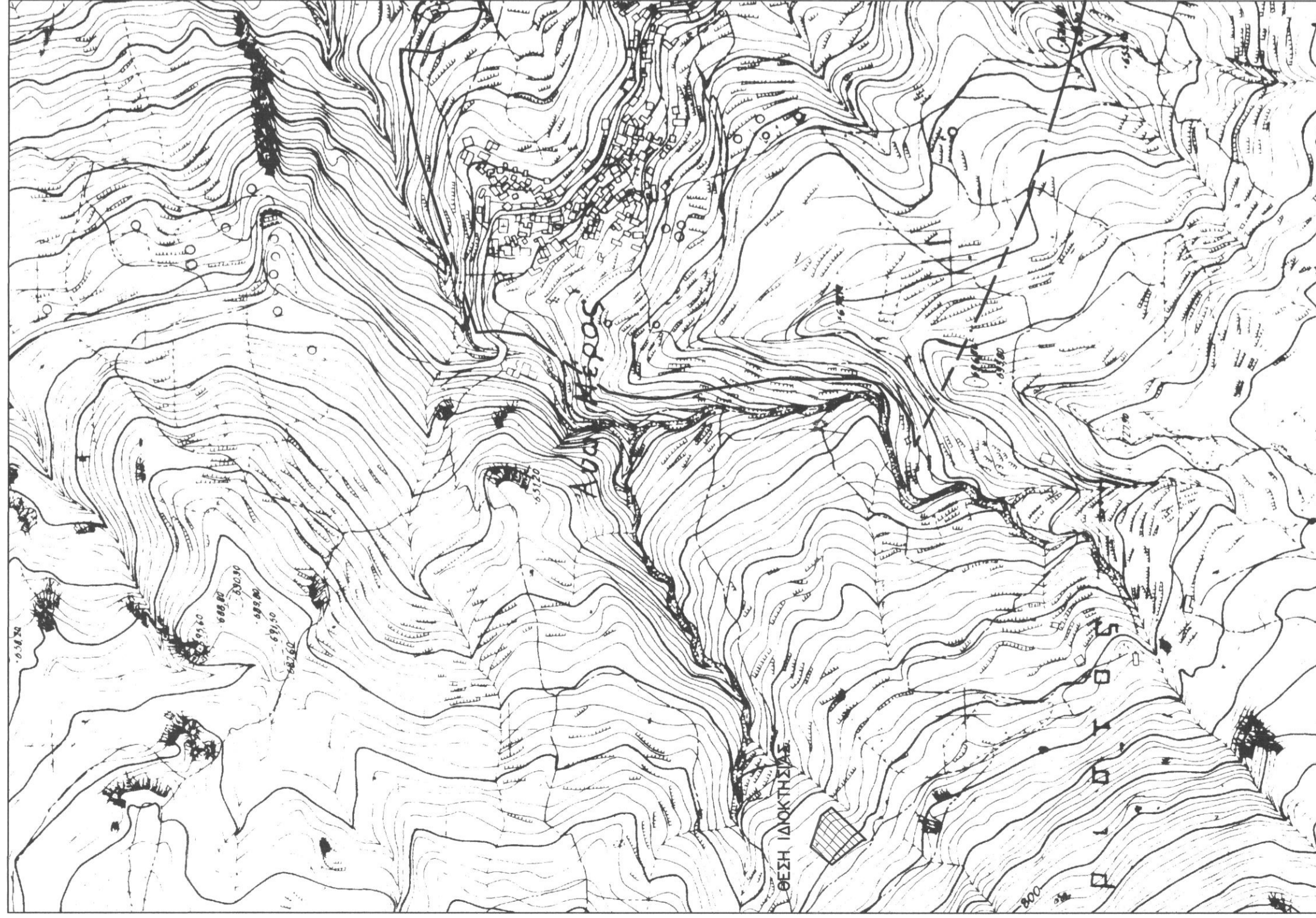

Τεχνικό Γραφείο
Γιάννης Χ. Κωστάκης
 Διπλ. Πολιτικός Μηχανικός Α.Π.Θ.
 ΝΙΚΟΛΑΟΣ ΒΑΡΛΑΜΑΚΗΣ
 ΔΙΑΣΤΑΣΙΟΤΕ
 21 Μαΐου 1941 -22- Ρέθυμνο Τηλ. 2831021028

Ο ΕΝΕΡΓΗΣΑΣ ΤΗΝ ΑΥΤΟΥΠΗ
Handwritten signature
 Ο ΕΠΙΜΕΤΡΩΝ ΚΑΙ ΕΛΕΓΧΩΝ
 ΔΙΑΣΤΑΣΙΟΤΕ

Εργοδότης : ΧΑΤΖΗΔΑΚΗΣ ΓΙΑΝΝΙΚΟΣ
 Έργο : ΚΤΗΝΟΤΡΟΦΙΚΗ ΜΟΝΑΔΑ (Ελευθέρας εκτροφής)
 Θέση έργου : ΘΕΣΗ "ΒΟΣΚΙΑ" ΕΚΤΟΣ ΟΡΙΩΝ ΟΙΚΙΣΜΟΥ ΑΝΩ ΜΕΡΟΣ Δ.Ε. ΣΥΒΡΙ ΤΟΥ ΔΗΜΟΥ ΑΜΑΡΙΟΥ
 Μελετητής : ΓΙΑΝΝΗΣ Χ. ΚΩΣΤΑΚΗΣ

Θέμα Σχεδίου : 1 : 500
 Αρ. Σχεδίου : 1
 Χρόνος Μελέτης : ΑΠΡΙΛΙΟΣ 2014
ΤΟΠΟΓΡΑΦΙΚΟ ΔΙΑΓΡΑΜΜΑ

ΙΩΑΝΝΗΣ ΧΑΤΖΗΔΑΚΗΣ
 ΑΙΤΙΟΜΑ ΠΡΟΤΥΠΗΣ ΑΝΩ ΜΕΡΟΣ
 ΕΠΙΜΕΤΡΩΣ
 ΕΠΙΜΕΤΡΩΣ
 21 ΜΑΪΟΥ 1941 - 22 -
 ΡΕΘΥΜΝΟ

ΧΑΤΖΗΔΑΚΗΣ
 Δ.Ε. ΑΜΑΡΙΟΥ