

ΕΠΙΣΤΗΜΟΝΙΚΟ ΓΕΩΜΕΤΡΙΚΟ ΚΑΙ ΤΟΠΟΓΡΑΦΙΚΟ ΔΙΑΓΡΑΜΜΑ  
 19-08-2015  
 23318610  
 ΔΕΛΦΙΝΑ ΚΡΟΣΣΗ  
 ΔΕΛΦΙΝΑ ΚΡΟΣΣΗ  
 ΔΕΛΦΙΝΑ ΚΡΟΣΣΗ

ΚΟΡΝΗ	X	Y
1	41606.65	428833.03
2	41608.88	428728.76
3	41602.88	428879.92
4	41604.14	428824.25
5	41604.75	428834.73
6	41601.57	428844.60
α	41604.5901	428805.5149
β	41606.3900	428818.1091
γ	41601.5418	428804.1413
δ	41602.4455	428858.3942
ε	41605.5401	428801.4455

ΟΡΟΙ ΔΟΜΗΣΗΣ ΟΙΚΙΣΜΟΥ ΚΑΙ ΤΩΝ 2000 ΚΑΤΩΚΩΝ  
 Σύμφωνα με το Π.Δ. 24/4/95-1985 (ΦΕΚ 1818) όπως τροποποιήθηκε με το Π.Δ. ΦΕΚ 289/4/11/2011  
 Εμβαδόν Απλοτητάς = 500 μ<sup>2</sup> προσούτιο 10μ για γμήσια που σε δημοπρασίες μετά τις 4/11/2011  
 Εμβαδόν Απλοτητάς > 500 μ<sup>2</sup> προσούτιο 15μ για γμήσια που σε δημοπρασίες μετά τις 4/11/2011  
 η παρούσα διατάξη δεν εφαρμόζεται σε γμήσια που έχουν δημοπρασιαστεί μέχρι την έναρξη ισχύος του παρόντος.

Εμβαδόν Απλοτητάς = 1000 μ<sup>2</sup> προσούτιο 12μ  
 για γμήσια που έχουν δημοπρασιαστεί προ της ισχύος του ΦΕΚ 289/4/11/2011  
 κατά παρέκκλιση δύνανται ασκηθεί οι οικισμοί με οικόπεδο μέγιστου επιπέδου μέχρι 3-5-1985  
 ΣΥΝΤΕΛΕΣΤΗΣ ΚΑΝΥΦΗΣ 60%  
 ΣΥΝΤΕΛΕΣΤΗΣ ΔΟΜΗΣΗΣ

Μέτρο γραμμικής παραμόρφωσης (K)  
 στο κεντρικό φύλλο: 0.999602  
 Ε.Γ.Δ. (Ελληνικό Γεωδ. Σύστημα Αναφοράς  
 Ellipsoidales F.P.S. 80 α=6378137 φ=1/298.2572236  
 Έκκεντροτητα Μετακέντρον Παρόλονη  
 Κεντρικός Μεσημβρινός 249 Κ<sup>0</sup> = 0.99936  
 Στο Μεσημβρινό αναφοράς το X=500.000  
 Πλάτος αναφοράς 006 00' 00"

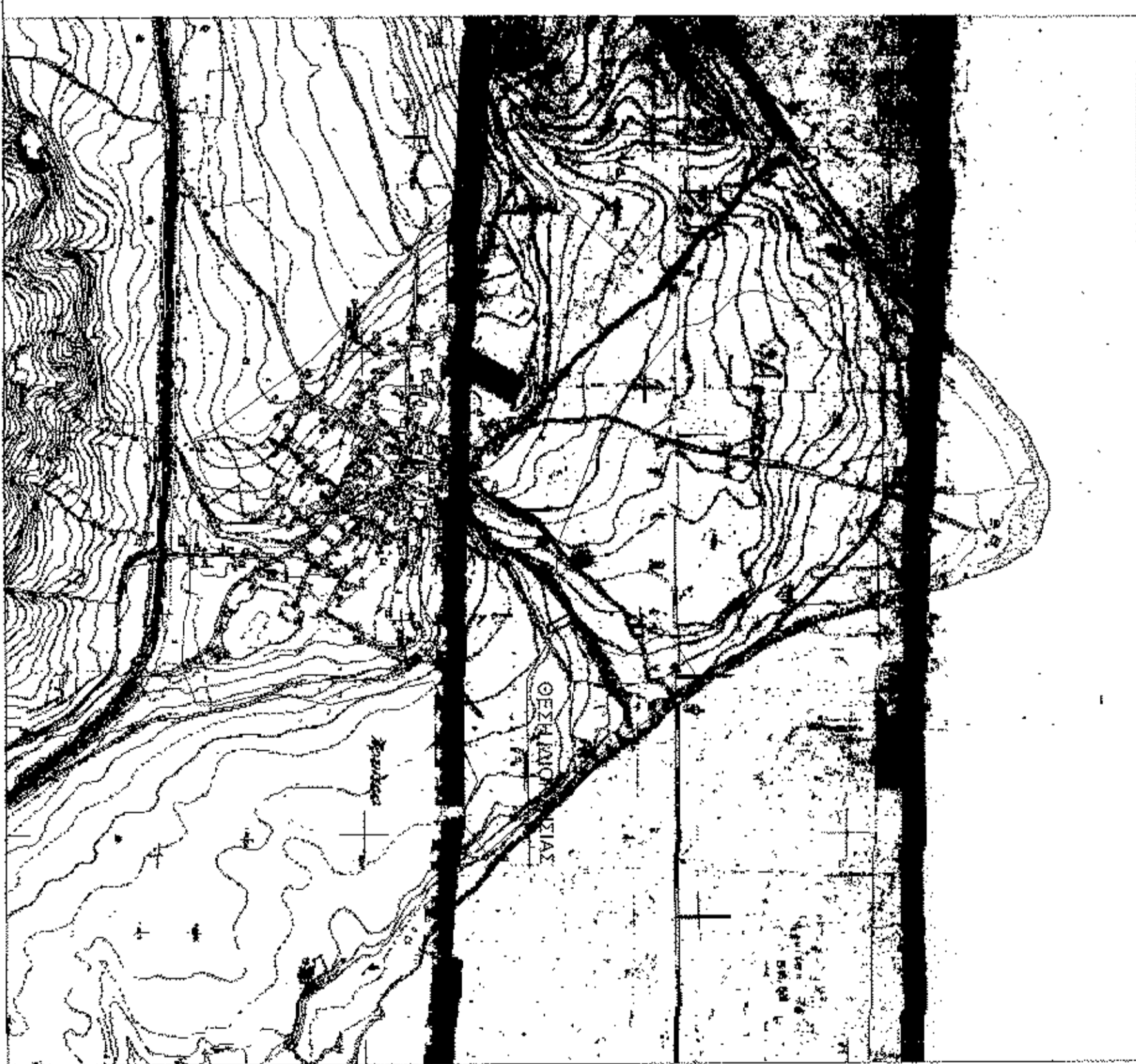

ΑΠΟΣΤΑΣΜΑ ΠΝΥΤΟΜΙΚΟΥ ΔΙΑΓΡΑΜΜΑΤΟΣ ΚΑΙ 1:1.000

ΔΙΑΧΕΙΡΙΣΗ ΚΑΙ ΕΚΔΟΣΗ ΕΜΒΛΩΟΥ  
 Η απόφαση που ελήφθη είναι εντός των ορίων της προσηλωμένης από τις τριμερείς προδιαγραφές του Ε.Κ.  
 Ο ΜΗΧΑΝΙΚΟΣ

ΔΙΑΧΕΙΡΙΣΗ ΚΑΙ ΕΚΔΟΣΗ ΕΜΒΛΩΟΥ  
 Η απόφαση που ελήφθη είναι εντός των ορίων της προσηλωμένης από τις τριμερείς προδιαγραφές του Ε.Κ.  
 Ο ΜΗΧΑΝΙΚΟΣ

ΔΙΑΧΕΙΡΙΣΗ ΚΑΙ ΕΚΔΟΣΗ ΕΜΒΛΩΟΥ  
 Η απόφαση που ελήφθη είναι εντός των ορίων της προσηλωμένης από τις τριμερείς προδιαγραφές του Ε.Κ.  
 Ο ΜΗΧΑΝΙΚΟΣ

**ΚΤΙΡΙΟ - ΑΚΙΝΗΤΟ**  
**ΑΝΤΩΝΗΣ ΑΝΑΤΖΑΣ**  
 ΠΟΛΙΤΙΚΟΣ ΜΗΧΑΝΙΚΟΣ

ΤΙΤΛΟΣ ΕΡΓΟΥ:  
**ΚΤΗΜΑΤΟΓΡΑΦΗΣΗ**

ΤΙΤΛΟΣ ΣΧΕΔΙΟΥ:  
**ΤΟΠΟΓΡΑΦΙΚΟ ΔΙΑΓΡΑΜΜΑ**

ΥΠΟΧΡΗΜΑΤΩΣ:  
**ΑΝΤΩΝΗΣ ΑΝΑΤΖΑΣ**  
 ΠΟΛΙΤΙΚΟΣ ΜΗΧΑΝΙΚΟΣ

ΚΑΤΑΣΤΑΣΗ:  
**ΑΙΖΜΑΝ ΑΝΤΖΕΑΝ ΚΑΤΙΝΑ**  
**ΜΑΡΤΚΑΡΕΤ ΚΙΝΤ ΜΠΕΡΙΝΤ**

ΘΕΣΗ:  
**ΕΝΤΟΣ ΟΙΚΙΣΜΟΥ ΑΡΚΙΤΖΑΣ**  
**ΠΑΤΑ ΕΒΕΝΗ\***

ΣΗΜΕΙΩΣΕΙΣ:  
 Οι Χρησιμοποιούμενες  
 για διαμόρφωση  
 διαδρομών  
 κτηματολόγιο

ΚΩΔΙΚΟΣ ΜΕΛΕΤΗΣ  
 ΤΟΠΟΓΡΑΦΙΚΑ ΕΡΓΑΤΑ ΟΙΚΟΝΟΜΟΥ  
 ΤΩΝ ΔΕΛΦΙΝΩΝ

ΕΠΙΣΤΗΜΟΝΙΚΟ ΚΑΤΑΛΟΓΟΣ  
 ΗΜΕΡΟΜΗΝΙΑ ΕΚΤΙΜΗΣΗΣ  
 07/02/2014 9:45

ΣΦΡΑΓΙΔΑ = ΕΚΤΥΠΟ

ΑΝΤΩΝΗΣ Α. ΑΝΑΤΖΑΣ  
 ΠΟΛΙΤΙΚΟΣ ΜΗΧΑΝΙΚΟΣ  
 ΑΣΚΗΣΗ ΣΥΜΠΛΗΡΩΣΗΣ ΤΗΣ ΤΡΙΑΣ  
 ΑΡΧΙΤΕΚΤΟΝΙΚΩΝ ΕΡΓΩΝ  
 ΠΑΤΑ ΕΒΕΝΗ, Α.Ν. 2013  
 ΑΣΚΗΣΗ ΣΥΜΠΛΗΡΩΣΗΣ ΤΗΣ ΤΡΙΑΣ  
 ΑΡΧΙΤΕΚΤΟΝΙΚΩΝ ΕΡΓΩΝ  
 ΠΑΤΑ ΕΒΕΝΗ, Α.Ν. 2013  
 ΑΣΚΗΣΗ ΣΥΜΠΛΗΡΩΣΗΣ ΤΗΣ ΤΡΙΑΣ  
 ΑΡΧΙΤΕΚΤΟΝΙΚΩΝ ΕΡΓΩΝ  
 ΠΑΤΑ ΕΒΕΝΗ, Α.Ν. 2013

ΚΑΙΝΑΚΑ 1:200

ΗΜΕΡΟΜΗΝΙΑ ΦΕΒΡΟΥΑΡΙΟΣ 2014