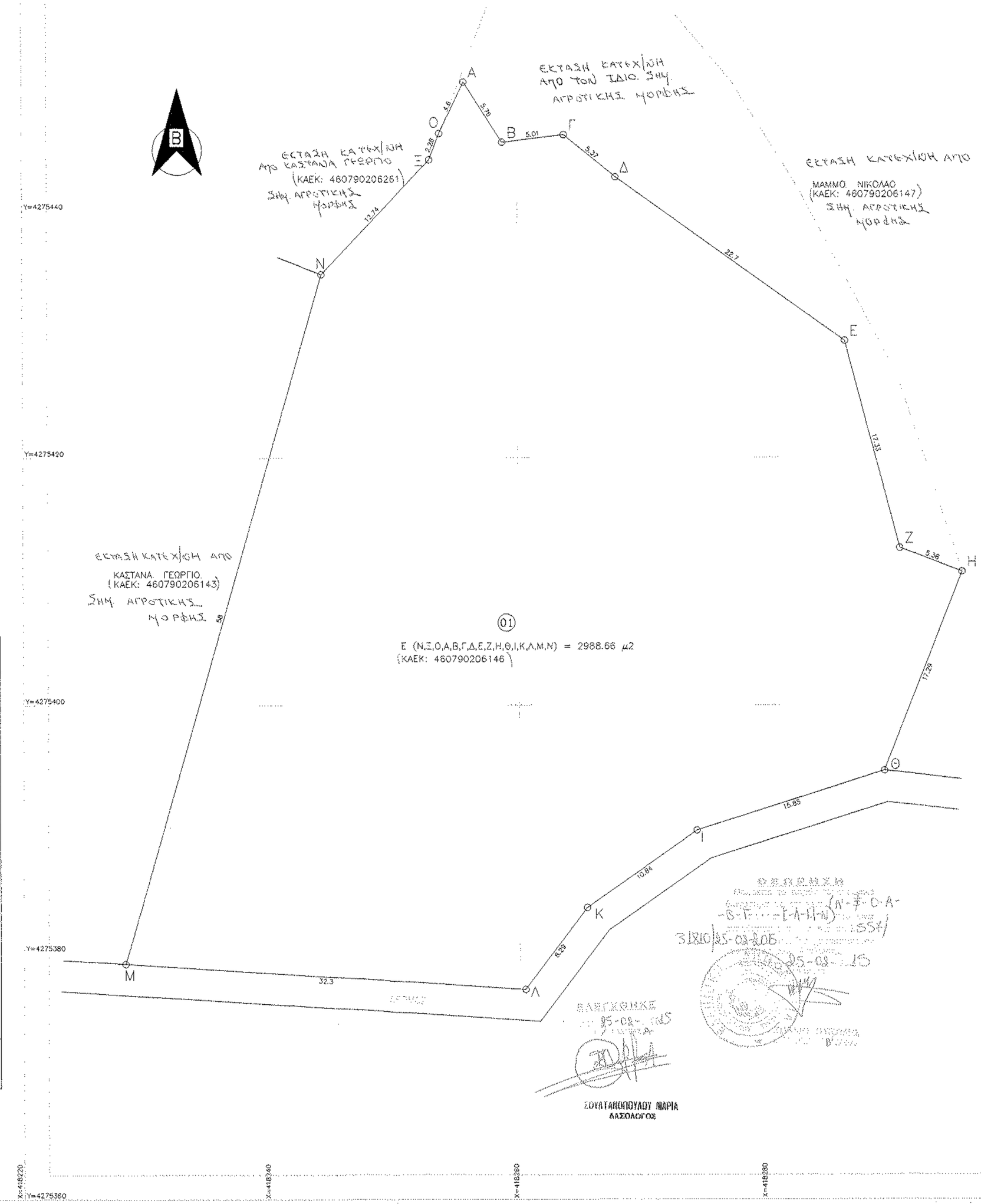

Κυδικός: 01	Ε= 2988.66 μ²		
Κορυφές	X	Y	Πλευρές
Ν	418244.159	4275434.835	12.74
Ξ	418252.903	4275444.095	2.28
Ο	418253.722	4275446.22	4.6
Α	418255.715	4275450.369	5.76
Β	418258.803	4275445.504	5.01
Γ	418263.78	4275446.103	5.37
Δ	418267.937	4275442.701	22.7
Ε	418286.37	4275429.452	17.33
Ζ	418290.734	4275412.684	5.38
Η	418295.757	4275410.759	17.29
Θ	418289.404	4275394.679	15.85
Ι	418274.306	4275389.855	10.84
Κ	418265.438	4275383.629	8.29
Λ	418260.442	4275377.011	32.3
Μ	418228.213	4275379.07	58

Ελληνικό Γεωδαιτικό Σύστημα Αναφοράς 1987 (Ε.Γ.Σ.Α. '87)
Ελλειψοειδές αναφοράς GRS 80 (α = 6 378 137 m, 1/f = 298.257222101)
Προβολή : Εγκάρσια Μερκατορική
Κεντρικός Μεσημβρινός λο = 24° 00' 00" με Κο = 0.999800
Τετιμημένη Κεντρικού Μεσημβρινού : +500
Γεωγραφικό Πλάτος Αναφοράς : 0° 00' 00"

ΠΑΡΑΤΗΡΗΣΕΙΣ

1. Υπόγεται στις διατάξεις του Ν.2508/95 περί Εθνικού Κτηματολογίου και έχει Κ.Α.Ε.Κ. 460790206145
2. Δεν έγινε έλεγχος τίτλων από τον μηχανικό
3. Τα όρια υπεδείχθησαν από τον ιδιοκτήτη

ΔΗΛΩΣΗ Ν.651/77

Ο κάτωθι υπογεγραμμένος Μαζιώτης Νικόλαος δηλώνω υπεύθυνα ότι το αγροτεμάχιο που εμφανίζεται στο διπλανό τοπογραφικό διάγραμμα με στοιχεία (Α,Β,Γ,Δ,Ε,Ζ,Η,Θ,Ι,Κ,Λ,Μ,Ν,Ξ,Ο,Α), έχει Εμβαδόν = 2988.66 τ.μ., βρίσκεται εκτός εγκεκριμένου ρυμοτομικού Σχεδίου και εκτός ορίων του Οικισμού "ΣΠΗΛΙΑ" στο ΚΥΠΑΡΙΣΣΙ, είναι μη άρτιο και μη οικοδομήσιμο σύμφωνα με τους Όρους Δόμησης για τις Εκτός Σχεδίου περιοχές.

ΔΗΛΩΣΗ Ν.1337/83

Ο κάτωθι υπογεγραμμένος Μαζιώτης Νικόλαος , δηλώνω υπεύθυνα ότι το αγροτεμάχιο δεν υπόγεται στις Διατάξεις του Ν.1337/83 περί διαφοράς σε γη και σε χρήμα.

ΑΠΡΙΛΙΟΣ 2014
Ο Τοπ. Μηχ.

ΝΙΚΟΛΑΟΣ Α. ΜΑΖΙΩΤΗΣ
ΤΟΠΟΓΡΑΦΟΣ ΜΗΧΑΝΙΚΟΣ
ΔΙΠΛΩΜΑΤΟΥΧΟΣ Ε. Μ. Π.
ΜΕΛΟΣ Τ.Ε.Ε. ΑΡΙΘ. ΜΗΤΡ. 79038
ΑΙΘΟΥΣΤΕΣ ΤΗΛ.: 22350-32337
Α.Φ.Μ. 071819737

ΣΟΥΛΤΑΝΟΠΟΥΛΟΥ ΜΑΡΙΑ
ΔΑΣΟΛΟΓΟΣ

ΑΠΟΣΠΑΣΜΑ ΧΑΡΤΗ Γ.Υ.Σ. 1 : 5000 ΑΡ.Φ.ΧΑΡΤΗ 53885

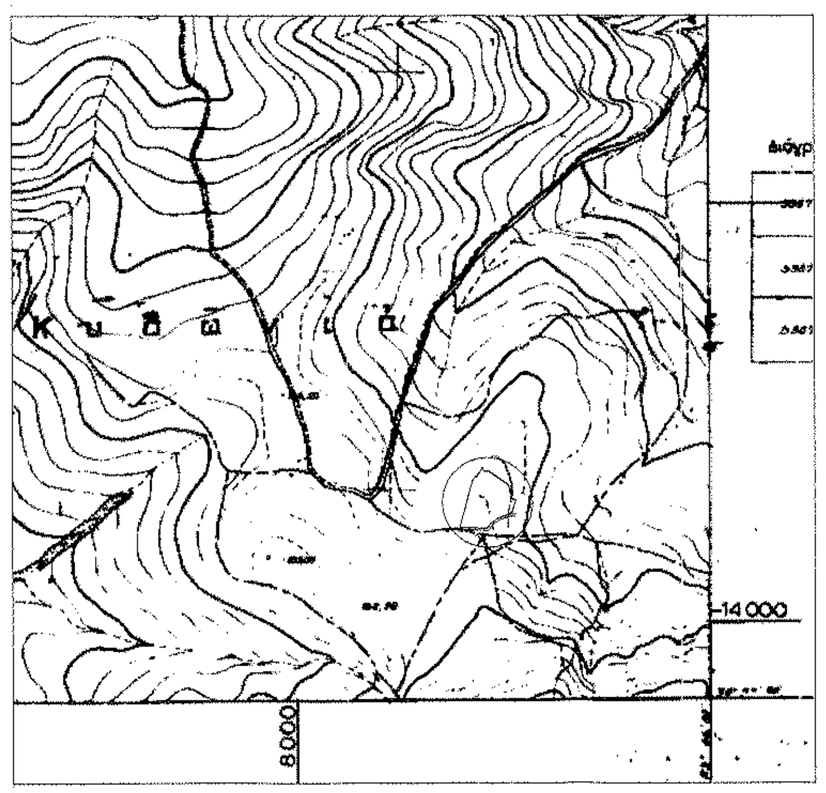

ΓΡΑΦΕΙΟ ΜΕΛΕΤΩΝ
ΑΦΟΙ Α. ΜΑΖΙΩΤΗ Ο.Ε

ΤΟΠΟΓΡΑΦΙΚΟ ΔΙΑΓΡΑΜΜΑ

ΕΡΓΟΔΟΤΗΣ: ΚΑΣΤΑΝΑΣ ΙΩΑΝΝΗΣ

Νομός : ΦΘΙΩΤΙΔΑΣ
Δήμος : ΛΟΚΡΩΝ
Θέση : "ΚΥΔΩΝΙΑ", ΚΥΠΑΡΙΣΣΙ

ΚΛΙΜΑΚΑ 1 :200	ΣΥΣΤΗΜΑ ΑΝΑΦΟΡΑΣ ΕΓΣΑ 87
ΗΜΕΡΟΜΗΝΙΑ ΑΠΡΙΛΙΟΣ 2014	ΑΡ. ΣΧΕΔΙΟΥ 1

ΣΥΝΤΑΞΗ

ΝΙΚΟΛΑΟΣ Α. ΜΑΖΙΩΤΗΣ
ΤΟΠΟΓΡΑΦΟΣ ΜΗΧΑΝΙΚΟΣ
ΔΙΠΛΩΜΑΤΟΥΧΟΣ Ε. Μ. Π.
ΜΕΛΟΣ Τ.Ε.Ε. ΑΡΙΘ. ΜΗΤΡ. 79038
ΑΙΘΟΥΣΤΕΣ ΤΗΛ.: 22350-32337
Α.Φ.Μ. 071819737