

ΑΠΟΣΠΑΣΜΑ ΑΠΟ ΑΝΑΔΑΣΜΟ ΣΤΑΥΡΟΥ 1969 1:5000

ΘΕΣΗ ΑΓΡΟΤΕΜΑΧΙΟΥ:

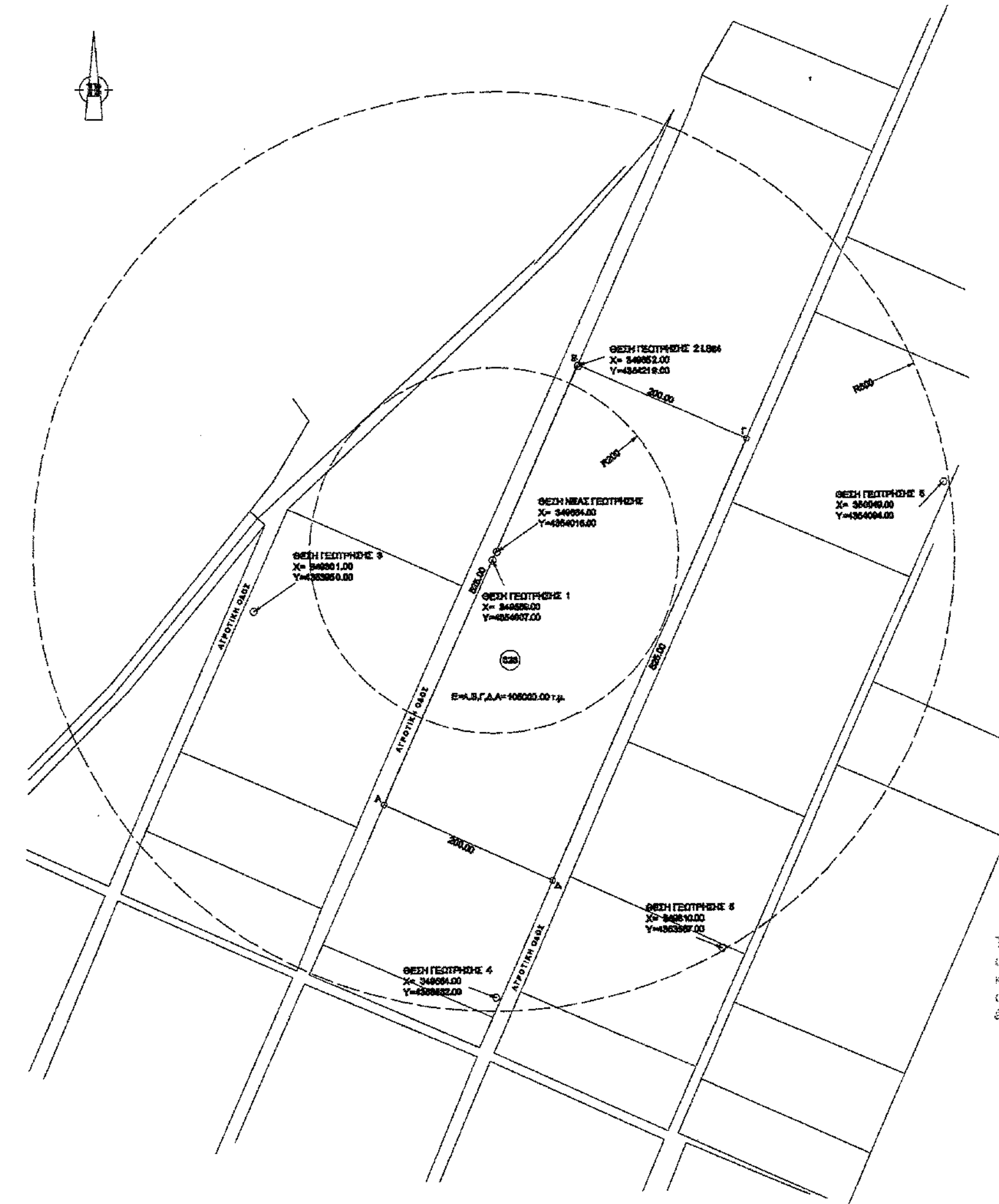
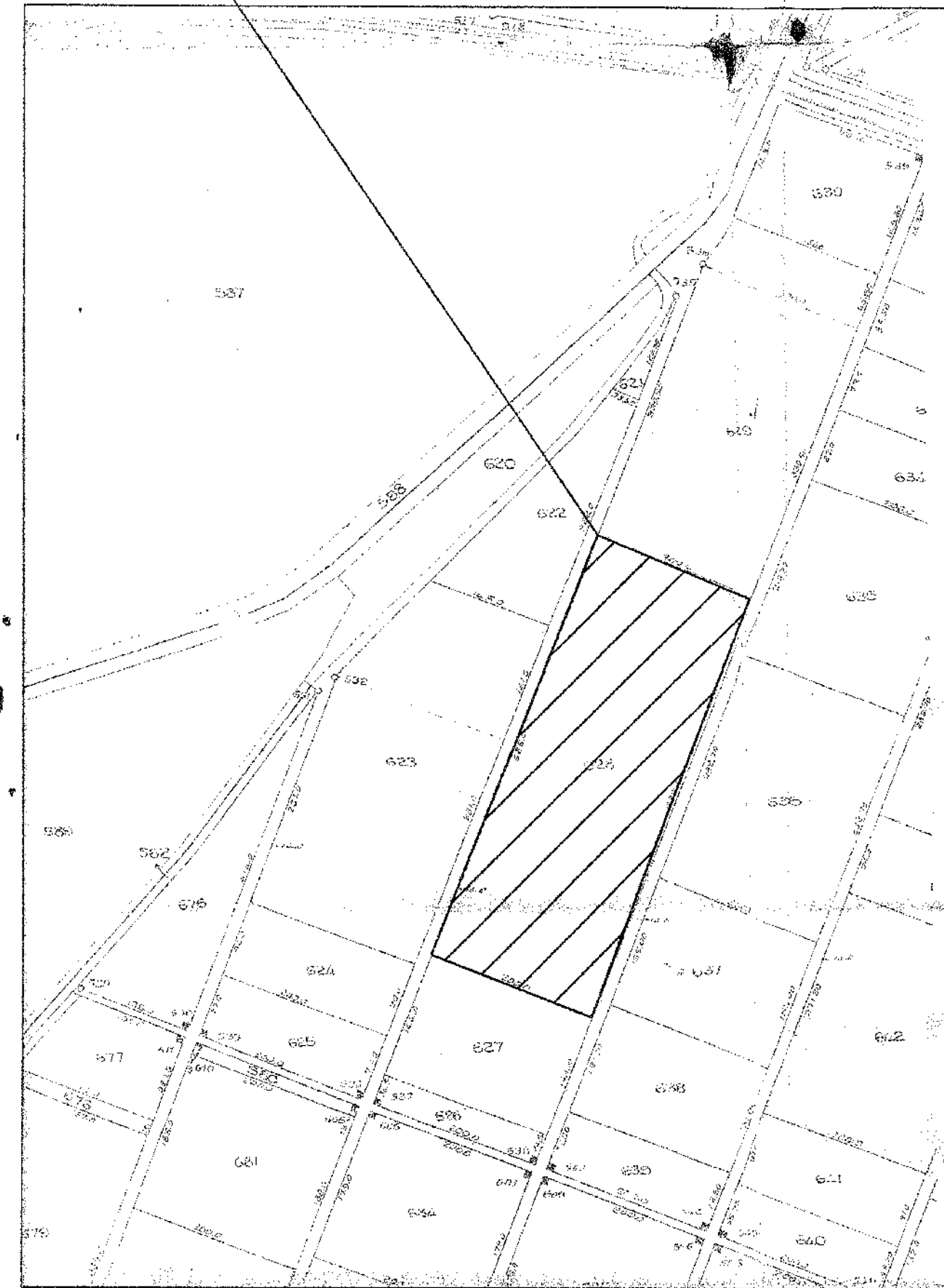

ΕΜΒΑΔΟΜΕΤΡΗΣΗ ΑΓΡΟΤΕΜΑΧΙΟΥ (ΕΓΣΑΒ)

Α/Α	X	Y	ΜΗΚΟΣ
A	349441.80	4353739.36	525.00
B	349651.89	4354220.49	200.00
Γ	349835.18	4354140.48	525.00
Δ	349625.09	4353659.32	200.00
A	349441.80	4353739.36	525.00

ΕΜΒΑΔΟ ΑΓΡΟΤΕΜΑΧΙΟΥ : Ε (Α,Β,Γ,Δ,Α) = 105000.00 τ.μ

ΣΥΝΤΕΤΑΓΜΕΝΕΣ ΓΕΩΤΡΗΣΕΩΝ

ΓΕΩΤΡΗΣΗ1:	X= 349559.00	Y=4354007.00
ΓΕΩΤΡΗΣΗ2:	X= 349652.00	Y=4354219.00
ΓΕΩΤΡΗΣΗ3:	X= 349301.00	Y=4353950.00
ΝΕΑ ΓΕΩΤΡΗΣΗ:	X= 349584.00	Y=4354016.00

ΔΗΛΩΣΗ ΙΔΙΟΚΤΗΤΗ

ΤΑ ΑΝΑΓΡΑΦΟΜΕΝΑ ΣΤΟΙΧΕΙΑ ΓΙΑ ΤΟ ΕΝ ΛΟΓΩ ΑΓΡΟΤΕΜΑΧΙΟ ΠΟΥ ΕΙΝΑΙ ΙΔΙΟΚΤΗΣΙΑ ΜΑΣ ΕΙΝΑΙ ΑΠΟΛΥΤΑ ΑΚΡΙΒΗ, ΤΑ ΔΕ ΟΡΙΑ ΤΟΥ ΤΕΘΗΚΑΝ ΠΑΡΟΥΣΙΑ ΜΑΣ ΚΑΙ ΜΕ ΥΠΟΔΕΙΗ ΜΑΣ.

ΟΙ ΔΗΛΩΝΤΕΣ

ΔΗΛΩΣΗ ΜΗΧΑΝΙΚΟΥ

Ο ΥΠΟΓΕΓΡΑΜΜΕΝΟΣ ΜΗΧΑΝΙΚΟΣ ΓΕΩΡΓΙΟΣ ΚΑΡΑΒΙΔΕΣ ΒΕΒΑΙΩΝΩ ΟΤΙ ΤΟ ΑΓΡΟΤΕΜΑΧΙΟ ΜΕ ΑΡΙΘΜΟ ΤΕΜΑΧΙΟΥ 628 ΚΑΙ ΕΜΒΑΔΟ 105000.00 τ.μ. ΑΝΑΔΑΣΜΟΥ ΣΤΑΥΡΟΥ ΒΡΙΣΚΕΤΑΙ ΣΤΗ ΘΕΣΗ "ΚΑΠΝΟΤΟΠΙΑ" ΕΚΤΟΣ ΟΡΙΩΝ ΟΙΚΙΣΜΟΥ ΣΤΑΥΡΟΥ ΚΑΙ ΕΙΝΑΙ ΑΡΤΙΟ ΚΑΙ ΟΙΚΟΔΟΜΗΣΙΜΟ ΣΥΜΦΩΝΑ ΜΕ ΤΟΥΣ ΕΚΤΟΣ ΣΧΕΔΙΟΥ ΟΡΟΥΣ ΔΟΜΗΣΗΣ.

ΣΕ ΑΚΤΙΝΑ 200.00μ ΔΕΝ ΥΠΑΡΧΕΙ ΑΛΛΗ ΓΕΩΤΡΗΣΗ.

Ο ΜΗΧΑΝΙΚΟΣ

ΓΕΩΡΓΙΟΣ ΝΙΚ. ΚΑΡΑΒΙΔΕΣ
ΠΤΥΧΟΣ ΤΟΠΟΓΡΑΦΟΣ ΜΗΧΑΝΙΚΟΣ Τ.Ε.
Α.Μ. / ΕΞΕΤ. Μ. 41586
ΒΕΛΙΚΑ ΜΕΛΙΒΟΙΑΣ
ΤΗΛ. 6936 75333 - 2410 254793
Α.Φ.Μ. 114507821
Α ΔΟΥ ΑΡΡΙΣΑΣ (ΑΓΙΑΣ - ΕΛΛΑΣΣΟΝΑΣ - ΤΥΡΝΑΒΟΥ)

Το παρόν τοπογραφικό διάγραμμα αποτελεί μέρος της μελέτης και αποτελεί αναπόσπαστο μέρος της από 03/02/2015 έκθεσης αυτοψίας.

Αθήνα 02/02/2015
Δοσολόγος

Παπαγιάννης Δημήτριος
Δοσολόγος με αριθμό 81

ΕΡΓΟΔΟΤΗΣ: ΜΑΤΑΓΙΑΝΝΗΣ ΔΗΜΗΤΡΙΟΣ
ΜΑΤΑΓΙΑΝΝΗΣ ΕΥΑΓΓΕΛΟΣ

ΕΡΓΟ: ΑΝΤΙΚΑΤΑΣΤΑΣΗ ΥΦΙΣΤΑΜΕΝΗΣ ΓΕΩΤΡΗΣΗΣ

ΘΕΣΗ: "ΚΑΠΝΟΤΟΠΙΑ"
Τ.Κ. ΣΤΑΥΡΟΥ ΔΗΜΟΥ ΦΑΡΣΑΛΩΝ

ΜΕΛΕΤΗΤΗΣ: ΓΕΩΡΓΙΟΣ ΝΙΚ. ΚΑΡΑΒΙΔΕΣ
ΤΟΠΟΓΡΑΦΟΣ ΜΗΧΑΝΙΚΟΣ Τ.Ε.

ΘΕΜΑ ΣΧΕΔΙΟΥ:

ΤΟΠΟΓΡΑΦΙΚΟ ΔΙΑΓΡΑΜΜΑ

ΑΡΙΘΜΟΣ ΣΧΕΔΙΟΥ

A₁

ΚΛΙΜΑΚΑ: 1:5000

ΧΡΟΝΟΣ ΜΕΛΕΤΗΣ: ΑΥΓΟΥΣΤΟΣ 2014

ΥΠΟΓΡΑΦΗ - ΣΦΡΑΓΙΔΑ

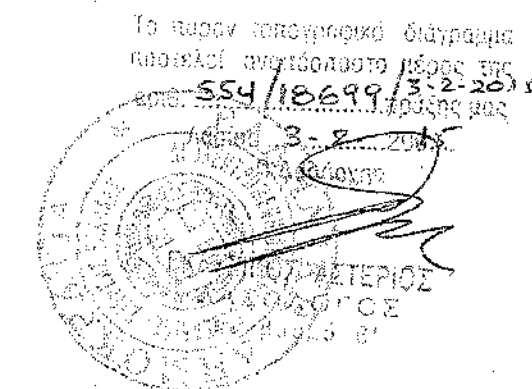

ΓΕΩΡΓΙΟΣ ΝΙΚ. ΚΑΡΑΒΙΔΕΣ
ΠΤΥΧΟΣ ΤΟΠΟΓΡΑΦΟΣ ΜΗΧΑΝΙΚΟΣ Τ.Ε.
Α.Μ. / ΕΞΕΤ. Μ. 41586
ΒΕΛΙΚΑ ΜΕΛΙΒΟΙΑΣ
ΤΗΛ. 6936 75333 - 2410 254793
Α.Φ.Μ. 114507821
Α ΔΟΥ ΑΡΡΙΣΑΣ (ΑΓΙΑΣ - ΕΛΛΑΣΣΟΝΑΣ - ΤΥΡΝΑΒΟΥ)