

ΑΠΟΣΠΑΣΜΑ Φ.Χ. Γ.Υ. Σ. ΚΛΙΜΑΚΑΣ 1:5000

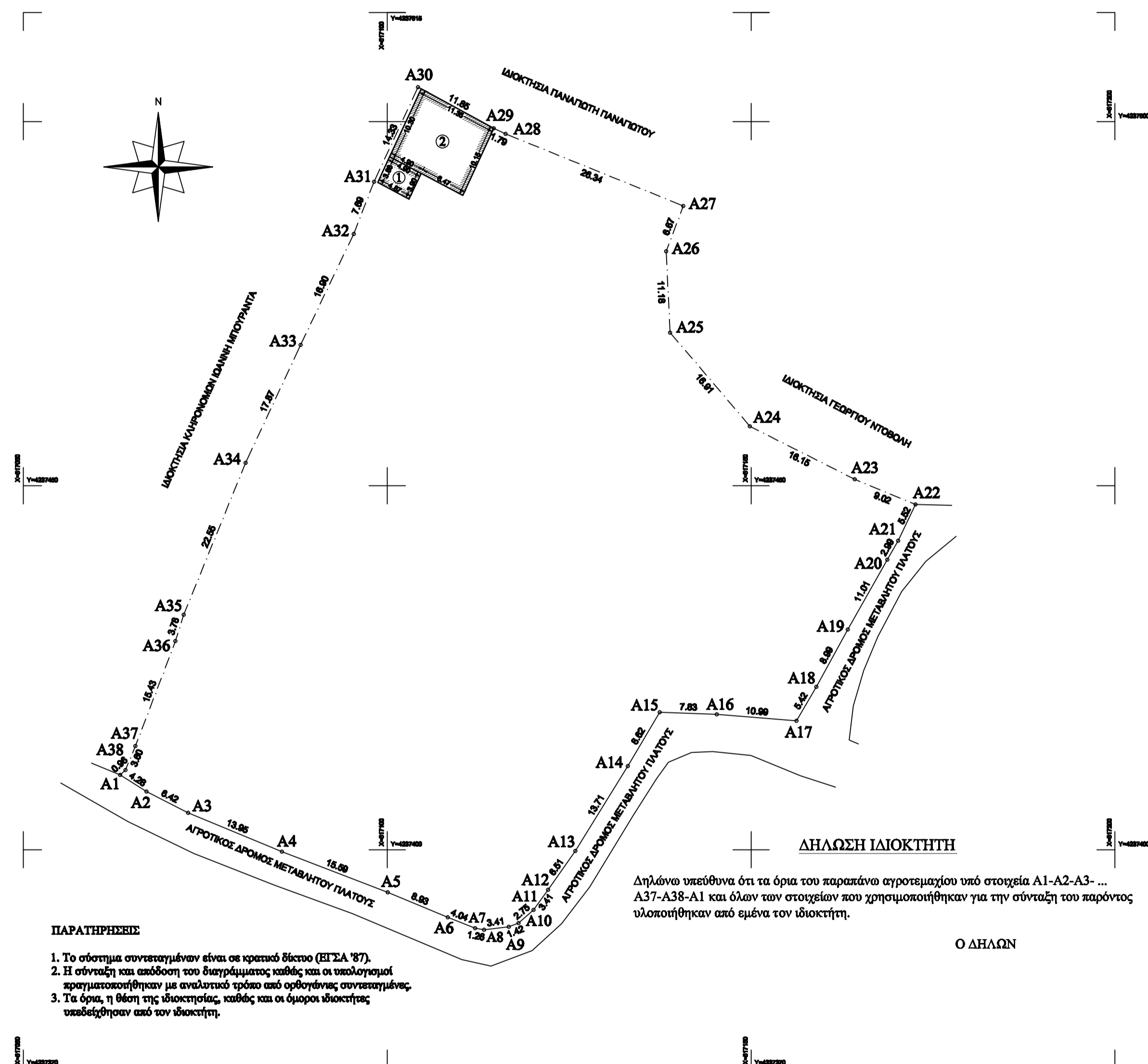

**ΠΑΡΑΤΗΡΗΣΕΙΣ**

1. Το σύστημα συντεταγμένων είναι σε κρατικό δίκτυο (ΕΓΣΑ '87).
2. Η σύνταξη και εκπόση του διαγράμματος καθώς και οι υπολογισμοί πραγματοποιήθηκαν με αναλυτικό τρόπο από ορθογώνιες συντεταγμένες.
3. Τα όρια, η θέση της ιδιοκτησίας, καθώς και οι όμοροι ιδιοκτήτες υπαδείχθησαν από τον ιδιοκτήτη.

Δηλώνω υπεύθυνα ότι τα όρια του παραπάνω αγροτεμαχίου υπό στοιχεία Α1-Α2-Α3-... Α37-Α38-Α1 και όλων των στοιχείων που χρησιμοποιήθηκαν για την σύνταξη του παρόντος υλοποιήθηκαν από εμένα τον ιδιοκτήτη.

**ΕΜΒΑΔΟΜΕΤΡΗΣΗ**

**ΕΜΒΑΔΟΝ ΑΓΡΟΤΕΜΑΧΙΟΥ ΥΠΟ ΣΤΟΙΧΕΙΑ**

A1-A2-A3- ... A37-A38-A1 = 6821.62 τ.μ.

1. ΕΜΒΑΔΟΝ ΠΟΙΜΝΙΟΣΤΑΣΙΟΥ 1 = 19.00 τ.μ.
2. ΕΜΒΑΔΟΝ ΠΟΙΜΝΙΟΣΤΑΣΙΟΥ 2 = 115.87 τ.μ.

ΣΗΜΕΙΟ	X	Y
A1	517063.31	4237410.28
A2	517066.91	4237407.98
A3	517072.64	4237405.07
A4	517085.52	4237399.73
A5	517100.08	4237394.15
A6	517108.32	4237390.72
A7	517112.08	4237389.21
A8	517113.32	4237388.99
A9	517116.71	4237389.40
A10	517118.04	4237389.92
A11	517120.11	4237391.73
A12	517122.12	4237394.48
A13	517125.85	4237399.81
A14	517133.05	4237411.48
A15	517137.45	4237418.89
A16	517145.28	4237418.60
A17	517156.23	4237417.69
A18	517158.96	4237422.37
A19	517163.28	4237430.25
A20	517168.72	4237439.83
A21	517170.21	4237442.43
A22	517172.58	4237447.41
A23	517164.25	4237450.87
A24	517149.84	4237458.15
A25	517138.87	4237471.02
A26	517138.32	4237482.19
A27	517140.69	4237488.43
A28	517116.27	4237498.31
A29	517114.65	4237499.09
A30	517104.24	4237504.74
A31	517098.18	4237491.75
A32	517095.39	4237484.58
A33	517088.09	4237469.35
A34	517080.54	4237453.15
A35	517072.04	4237432.27
A36	517070.90	4237428.66
A37	517065.41	4237414.25
A38	517064.02	4237410.93

<b>ΤΕΧΝΙΚΟ ΓΡΑΦΕΙΟ</b> <b>ΜΠΕΛΛΟΣ</b>		
<b>ΜΠΕΛΛΟΣ ΝΙΚΟΛΑΟΣ</b> <small>ΔΙΠΛΩΜΑΤΟΥΧΟΣ ΠΟΛΙΤΙΚΟΣ ΜΗΧΑΝΙΚΟΣ          ΠΑΝΕΠΙΣΤΗΜΙΟΥ ΘΡΑΚΗΣ, ΜΒε, ΡαΔ</small>	<b>ΜΠΕΛΛΟΣ</b> <small>Αντιγραφή - Μείλιος - Καθαρισμός          Κατασκευές - Τοπογραφικές Μελέτες          Θέματα Κτηματολογίου &amp; Απογραφή          Χάρτες Οικοπέδων - Απογραφή          Πάρος, Ζαλονισσό - ΧΑΛΚΙΔΑ (2ος όροφος)</small>	<b>ΜΠΕΛΛΟΣ ΧΑΡΑΛΑΜΠΟΣ</b> <small>ΠΤΥΧΙΟΥΧΟΣ ΤΟΠΟΓΡΑΦΟΣ ΜΗΧΑΝΙΚΟΣ Τ.Ε.</small>
<small>Τηλ. - Fax : 222106679</small>		<small>Κω. 6972910264          Κω. 6972395345</small>
<b>Εργοδότης</b> <b>ΗΛΙΑΣ ΑΘΑΝΑΣΙΟΣ του ΜΙΧΑΗΛ</b>		
<b>Εργο</b> <b>ΑΠΟΤΥΠΩΣΗ ΙΔΙΟΚΤΗΣΙΑΣ</b>		
<b>Θέση</b> <b>"ΑΓΙΟΣ ΑΘΑΝΑΣΙΟΣ", Τ.Κ. ΖΑΡΑΚΩΝ, Δ.Ε. ΔΙΣΤΥΩΝ, Δ. ΚΥΜΗΣ-ΑΛΙΒΕΡΙΟΥ</b>		
<b>Μελετητής</b> <b>ΧΑΡΑΛΑΜΠΟΣ ΠΑΝ. ΜΠΕΛΛΟΣ</b> <b>ΠΤΥΧΙΟΥΧΟΣ ΤΟΠΟΓΡΑΦΟΣ ΜΗΧΑΝΙΚΟΣ Τ.Ε.</b>		
<b>Θέμα σχεδίου</b> <b>ΤΟΠΟΓΡΑΦΙΚΟ ΔΙΑΓΡΑΜΜΑ</b>		<b>αρ. σχεδίου</b> <b>T</b>
<b>Χρόνος Μελέτης</b> <b>ΙΑΝΟΥΑΡΙΟΣ 2015</b>		<b>Κλίμακα</b> <b>1 : 500</b>
<b>Υπογραφή - Σφραγίδα</b> 		<b>Έλεγχος</b>