

ΟΔΟΠΟΡΙΚΟ ΣΚΑΡΙΦΗΜΑ - ΑΕΡΟΦΩΤΟΓΡΑΦΙΑ

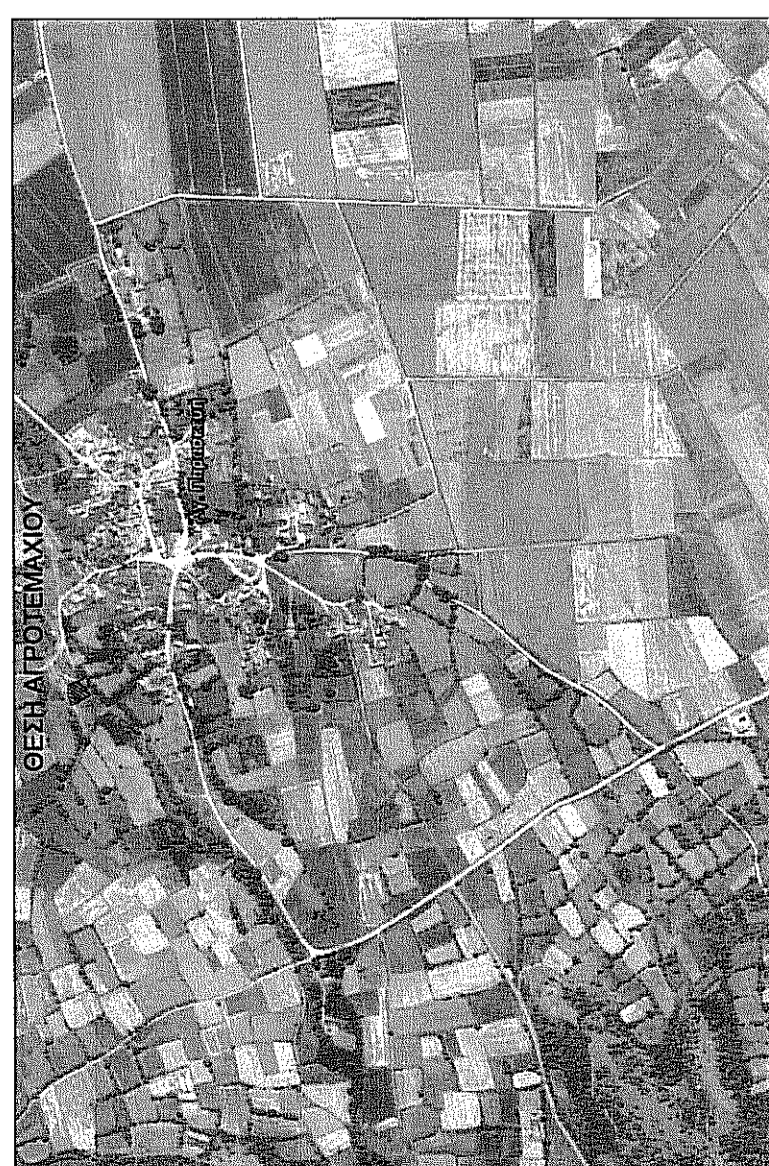

ΘΕΣΗ ΑΓΡΟΤΕΜΑΧΙΟΥ

ΑΠΟΣΠΑΣΜΑ ΧΑΡΤΗ Γ.Υ.Σ. 1:5000
3261.2

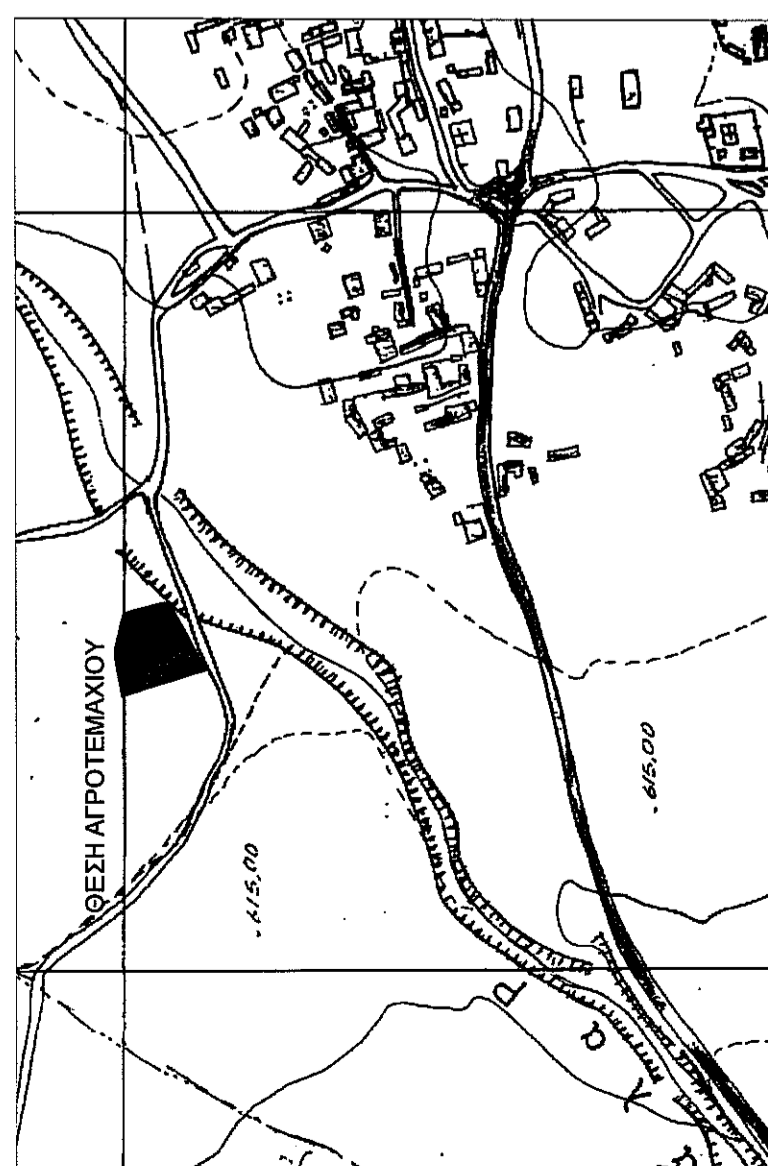

ΘΕΣΗ ΑΓΡΟΤΕΜΑΧΙΟΥ

ΑΠΟΣΠΑΣΜΑ ΧΑΡΤΗ Γ.Υ.Σ. 1:50000
ΦΛΩΡΙΝΑ

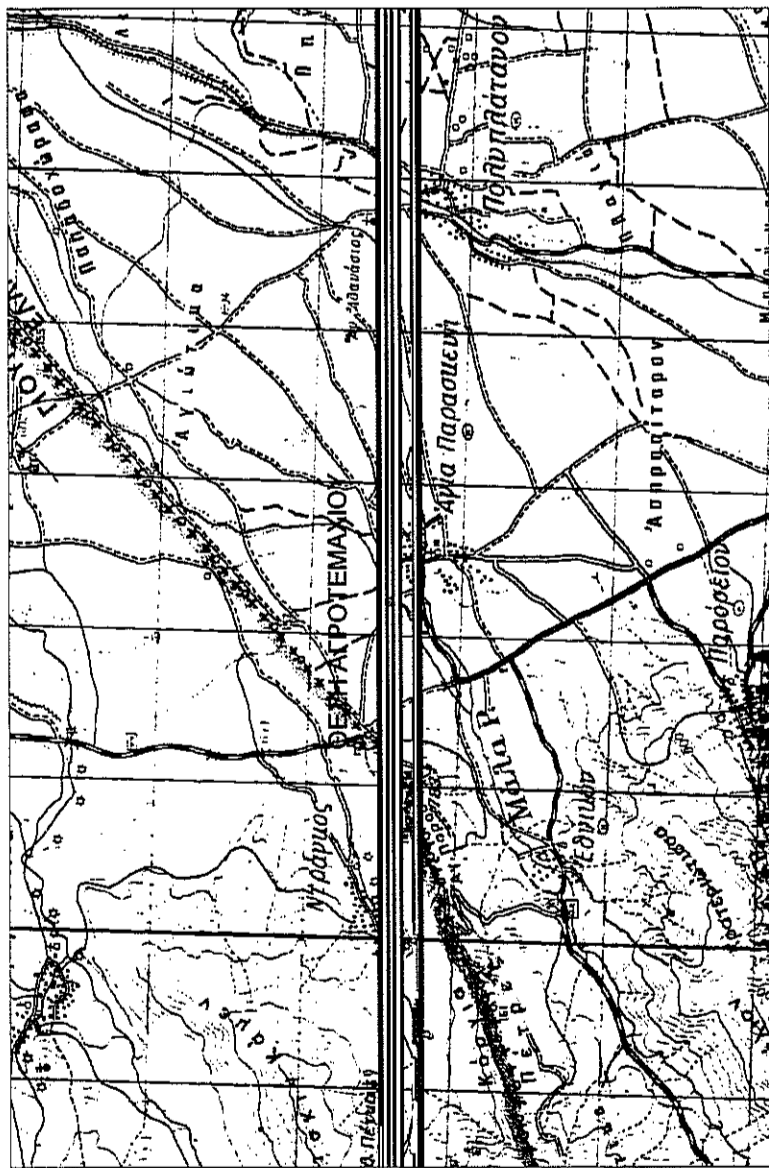

ΣΤΟΙΧΕΙΑ ΑΓΡΟΤΕΜΑΧΙΟΥ ΑΒΓΛΕΖΗ

α/α	Εμβάδο αγροτεμαχίου			ΗΑΥΤ (40.45,-2.15)		
	X (m)	Y (m)	S (m)	X (m)	Y (m)	S (m)
A	278753.52	4528552.25	-7801.48	14445.11	59.60	
B	278737.92	4528609.78	-7818.74	14502.15	24.91	
Γ	278762.57	4528613.39	-7794.21	14506.47	7.43	
Δ	278770.00	4528613.49	-7786.79	14506.79	23.43	
E	278792.61	4528607.39	-7764.01	14501.34	28.71	
Z	278799.35	4528579.48	-7756.47	14473.65	4.84	
H	278797.52	4528575.00	-7758.17	14469.12	49.53	
A	278753.52	4528552.25	-7801.48	14445.11		

E = 2515.54τ.μ.

- Οι συντεταγμένες που αναφέρονται στο τοπογραφικό διάγραμμα είναι στο Ελληνικό Γεωδαιτικό σύστημα Αναφοράς 1987 (Ε.Γ.Σ.Α.87)
- Η εξάρτηση από το Ε.Γ.Σ.Α. '87 πραγματοποιήθηκε κάνοντας χρήση του δικτύου URANUS της TOPCON.

ΥΠΕΥΘΥΝΗ ΔΗΛΩΣΗ ΙΔΙΟΚΤΗΤΗ

Ο υπογράφων Κορωνάιος Δημήτρης δηλώνω υπεύθυνα ότι τα όρια που υπέδειξα προς αποτύπωση είναι αληθή και ορθά.

Ο Δηλών

ΟΡΟΙ ΔΟΜΗΣΗΣ ΕΚΤΟΣ ΣΧΕΔΙΟΥ
Π.Δ. /24-05-85 (ΦΕΚ270Δ /31-05-85), όπως τροποποιήθηκε και ισχύει.

ΑΡΤΙΟΤΗΤΑ: Εμβάδων 4000 τ.μ. ή κατά παρέκκλιση
ΚΑΛΥΨΗ: 10% της επιφάνειας του γηπέδου
ΣΥΝΤΕΛΕΣΤΗΣ ΔΟΜΗΣΗΣ: 0.2
ΜΕΓΙΣΤΟΣ ΑΡΙΘΜΟΣ ΟΡΟΦΩΝ: 2
ΜΕΓΙΣΤΟ ΥΨΟΣ ΟΡΟΦΩΝ: 7.5 μ.

ΤΙΤΛΟΣ ΚΤΗΣΗΣ

Το περιγραφόμενο αγροτεμάχιο περιήλθε στην κυριότητα του Κορωνάιου Δημητρίου σύμφωνα με το 16523/21-1-2015 συμβολαίου Γονικής Παροχής Αγροτικού ακινήτου της συμβολαιογράφου Φλώρινας Δημητρούλας Κούλη Κωνσταντάκου.

ΒΕΒΑΙΩΣΗ Ν.651/77

-Βεβαιώνεται ότι τα όρια του αγροτεμαχίου, με στοιχεία Α,Β,Γ,Δ,Ε,Ζ,Η,Α, προκύπτουν από υπόδειξη του ιδιοκτήτη και εφαρμογή των τίτλων ιδιοκτησίας.
-Βρίσκεται εκτός ορίων του οικισμού Αγίας Παρασκευής και είναι μη όρτο και μη οικοδομήσιμο σύμφωνα με τις ισχύουσες πολεοδομικές διατάξεις.
-Δεν υπάγεται στις διατάξεις του Ν.1337/83 και συνεπώς δεν οφείλει εισφορά σε γη και χρήμα.
-Δεν διέρχονται γραμμές μεταφοράς ρεύματος υψηλής τάσης σε απόσταση 20.00μ.
-Δεν διέρχεται ρέμα σε απόσταση 20.00 μ.
-Η περιοχή δεν τελεί υπό σύνταξη κτηματολογίου.
-Είναι εκτός περιοχών NATURA.

Φ. Μηνόφνης
(Signature)

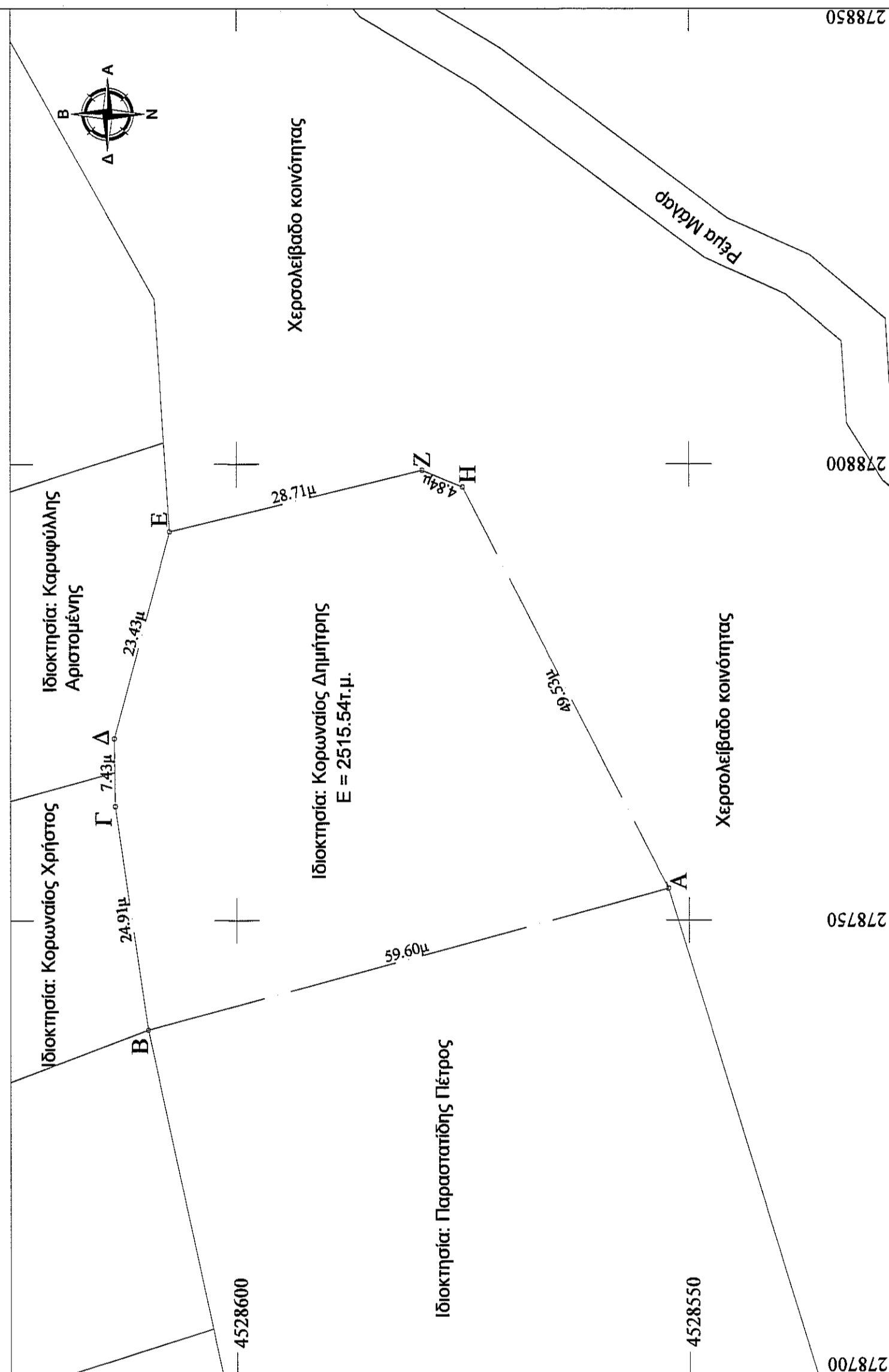

ΕΡΓΟΔΟΤΗΣ:

Κορωνάιος Δημήτρης

ΕΡΓΟ:

ΑΠΟΤΥΠΩΣΗ ΑΓΡΟΤΕΜΑΧΙΟΥ

ΘΕΣΗ:

Τ.Κ. ΑΓΙΑΣ ΠΑΡΑΣΚΕΥΗΣ
Δ.Ε. ΚΑΤΩ ΚΛΕΙΝΩΝ
Δ. ΦΛΩΡΙΝΑΣ
Π.Ε. ΦΛΩΡΙΝΑΣ

ΜΕΛΕΤΗΤΕΣ:

ΙΩΑΝΝΗΣ ΣΤ. ΜΠΙΡΟΣ
Αγρονόμος & Τοπογράφος Μηχανικός

ΘΕΜΑ:

ΤΟΠΟΓΡΑΦΙΚΟ
ΔΙΑΓΡΑΜΜΑ

ΑΡ. ΣΧΕΔΙΟΥ:

T1

ΚΑΜΑΚΑ:

1 : 500

ΗΜΕΡΟΜΗΝΙΑ:

ΔΕΚΕΜΒΡΙΟΣ 2014

ΣΦΡΑΓΙΔΑ-ΥΠΟΓΡΑΦΗ:

ΘΕΩΡΗΣΗ ΥΠΗΡΕΣΙΑΣ:

Ο ενυπόγραφοι αυτοψία

ΙΩΑΝΝΗΣ ΣΤΕΦΑΝΙΔΗΣ
ΑΓΡΟΝΟΜΟΣ & ΤΟΠΟΓΡΑΦΟΣ ΜΗΧΑΝΙΚΟΣ
ΔΙΠΛ. Δ.Π.Θ. Α.Μ. ΤΕΕ 128489
ΜΑΚΕΔΟΝΙΑΚΩΝ 2 - ΦΛΩΡΙΝΑ ΚΙΝ. 597672360
ΑΦΜ 129096090 - ΔΟΥ ΦΛΩΡΙΝΑΣ

