

1η	2η	3η	4η
Στοιχεία	Στοιχεία	Στοιχεία	Στοιχεία



ΝΙΚΟΣ Α. ΑΝΤΩΝΙΑΔΗΣ  
 ΔΙΠΛ. ΤΟΠΟΓΡΑΦΙΚΟΣ ΜΗΧΑΝΙΚΟΣ  
 ΜΕΛΟΣ ΤΗΣ ΕΤΕΑΕΚ  
 Α.Φ.Μ. 928761099 - Α.Ο.Υ. ΕΠΙΘΕΤ.

ΝΙΚΟΛΑΟΣ Α. ΑΝΤΩΝΙΑΔΗΣ  
 ΤΟΠΟΓΡΑΦΙΚΟΣ ΜΗΧΑΝΙΚΟΣ Ε.Μ.Π.  
 ΤΟΠΟΓΡΑΦΙΚΟ ΔΙΑΓΡΑΜΜΑ

ΕΠΡΟ: ΑΝΤΩΝΗΣ ΓΗΛΕΑΥ  
 ΕΠΙ Τ.Α.Ε. (ΑΕΙ) & ΠΑΡΑΤΕΛΕΥΟΥ (Σ.Ρ.)  
 Τ.Κ. ΟΙΝΟΦΥΤΩΝ Δ.Ε. ΟΙΝΟΦΥΤΩΝ-ΔΗΜΟΥ ΤΑΝΑΡΑΣ  
 ΘΕΣΗ ΑΜΠΕΛΩΝ Η ΚΡΑΒΑ Η ΤΥΡΤΟΖ-ΕΚΤΟΣ ΣΧΕΔΙΟΥ

ΕΠΙ Τ.Α.Ε. (ΑΕΙ) & ΠΑΡΑΤΕΛΕΥΟΥ (Σ.Ρ.)  
 Τ.Κ. ΟΙΝΟΦΥΤΩΝ Δ.Ε. ΟΙΝΟΦΥΤΩΝ-ΔΗΜΟΥ ΤΑΝΑΡΑΣ  
 ΘΕΣΗ ΑΜΠΕΛΩΝ Η ΚΡΑΒΑ Η ΤΥΡΤΟΖ-ΕΚΤΟΣ ΣΧΕΔΙΟΥ

ΕΠΙ Τ.Α.Ε. (ΑΕΙ) & ΠΑΡΑΤΕΛΕΥΟΥ (Σ.Ρ.)  
 Τ.Κ. ΟΙΝΟΦΥΤΩΝ Δ.Ε. ΟΙΝΟΦΥΤΩΝ-ΔΗΜΟΥ ΤΑΝΑΡΑΣ  
 ΘΕΣΗ ΑΜΠΕΛΩΝ Η ΚΡΑΒΑ Η ΤΥΡΤΟΖ-ΕΚΤΟΣ ΣΧΕΔΙΟΥ

ΕΠΙ Τ.Α.Ε. (ΑΕΙ) & ΠΑΡΑΤΕΛΕΥΟΥ (Σ.Ρ.)  
 Τ.Κ. ΟΙΝΟΦΥΤΩΝ Δ.Ε. ΟΙΝΟΦΥΤΩΝ-ΔΗΜΟΥ ΤΑΝΑΡΑΣ  
 ΘΕΣΗ ΑΜΠΕΛΩΝ Η ΚΡΑΒΑ Η ΤΥΡΤΟΖ-ΕΚΤΟΣ ΣΧΕΔΙΟΥ

ΕΠΙ Τ.Α.Ε. (ΑΕΙ) & ΠΑΡΑΤΕΛΕΥΟΥ (Σ.Ρ.)  
 Τ.Κ. ΟΙΝΟΦΥΤΩΝ Δ.Ε. ΟΙΝΟΦΥΤΩΝ-ΔΗΜΟΥ ΤΑΝΑΡΑΣ  
 ΘΕΣΗ ΑΜΠΕΛΩΝ Η ΚΡΑΒΑ Η ΤΥΡΤΟΖ-ΕΚΤΟΣ ΣΧΕΔΙΟΥ

ΕΠΙ Τ.Α.Ε. (ΑΕΙ) & ΠΑΡΑΤΕΛΕΥΟΥ (Σ.Ρ.)  
 Τ.Κ. ΟΙΝΟΦΥΤΩΝ Δ.Ε. ΟΙΝΟΦΥΤΩΝ-ΔΗΜΟΥ ΤΑΝΑΡΑΣ  
 ΘΕΣΗ ΑΜΠΕΛΩΝ Η ΚΡΑΒΑ Η ΤΥΡΤΟΖ-ΕΚΤΟΣ ΣΧΕΔΙΟΥ

ΕΠΙ Τ.Α.Ε. (ΑΕΙ) & ΠΑΡΑΤΕΛΕΥΟΥ (Σ.Ρ.)  
 Τ.Κ. ΟΙΝΟΦΥΤΩΝ Δ.Ε. ΟΙΝΟΦΥΤΩΝ-ΔΗΜΟΥ ΤΑΝΑΡΑΣ  
 ΘΕΣΗ ΑΜΠΕΛΩΝ Η ΚΡΑΒΑ Η ΤΥΡΤΟΖ-ΕΚΤΟΣ ΣΧΕΔΙΟΥ

ΕΠΙ Τ.Α.Ε. (ΑΕΙ) & ΠΑΡΑΤΕΛΕΥΟΥ (Σ.Ρ.)  
 Τ.Κ. ΟΙΝΟΦΥΤΩΝ Δ.Ε. ΟΙΝΟΦΥΤΩΝ-ΔΗΜΟΥ ΤΑΝΑΡΑΣ  
 ΘΕΣΗ ΑΜΠΕΛΩΝ Η ΚΡΑΒΑ Η ΤΥΡΤΟΖ-ΕΚΤΟΣ ΣΧΕΔΙΟΥ

ΕΠΙ Τ.Α.Ε. (ΑΕΙ) & ΠΑΡΑΤΕΛΕΥΟΥ (Σ.Ρ.)  
 Τ.Κ. ΟΙΝΟΦΥΤΩΝ Δ.Ε. ΟΙΝΟΦΥΤΩΝ-ΔΗΜΟΥ ΤΑΝΑΡΑΣ  
 ΘΕΣΗ ΑΜΠΕΛΩΝ Η ΚΡΑΒΑ Η ΤΥΡΤΟΖ-ΕΚΤΟΣ ΣΧΕΔΙΟΥ

ΕΠΙ Τ.Α.Ε. (ΑΕΙ) & ΠΑΡΑΤΕΛΕΥΟΥ (Σ.Ρ.)  
 Τ.Κ. ΟΙΝΟΦΥΤΩΝ Δ.Ε. ΟΙΝΟΦΥΤΩΝ-ΔΗΜΟΥ ΤΑΝΑΡΑΣ  
 ΘΕΣΗ ΑΜΠΕΛΩΝ Η ΚΡΑΒΑ Η ΤΥΡΤΟΖ-ΕΚΤΟΣ ΣΧΕΔΙΟΥ

ΕΠΙ Τ.Α.Ε. (ΑΕΙ) & ΠΑΡΑΤΕΛΕΥΟΥ (Σ.Ρ.)  
 Τ.Κ. ΟΙΝΟΦΥΤΩΝ Δ.Ε. ΟΙΝΟΦΥΤΩΝ-ΔΗΜΟΥ ΤΑΝΑΡΑΣ  
 ΘΕΣΗ ΑΜΠΕΛΩΝ Η ΚΡΑΒΑ Η ΤΥΡΤΟΖ-ΕΚΤΟΣ ΣΧΕΔΙΟΥ

ΕΠΙ Τ.Α.Ε. (ΑΕΙ) & ΠΑΡΑΤΕΛΕΥΟΥ (Σ.Ρ.)  
 Τ.Κ. ΟΙΝΟΦΥΤΩΝ Δ.Ε. ΟΙΝΟΦΥΤΩΝ-ΔΗΜΟΥ ΤΑΝΑΡΑΣ  
 ΘΕΣΗ ΑΜΠΕΛΩΝ Η ΚΡΑΒΑ Η ΤΥΡΤΟΖ-ΕΚΤΟΣ ΣΧΕΔΙΟΥ

ΕΠΙ Τ.Α.Ε. (ΑΕΙ) & ΠΑΡΑΤΕΛΕΥΟΥ (Σ.Ρ.)  
 Τ.Κ. ΟΙΝΟΦΥΤΩΝ Δ.Ε. ΟΙΝΟΦΥΤΩΝ-ΔΗΜΟΥ ΤΑΝΑΡΑΣ  
 ΘΕΣΗ ΑΜΠΕΛΩΝ Η ΚΡΑΒΑ Η ΤΥΡΤΟΖ-ΕΚΤΟΣ ΣΧΕΔΙΟΥ

ΕΠΙ Τ.Α.Ε. (ΑΕΙ) & ΠΑΡΑΤΕΛΕΥΟΥ (Σ.Ρ.)  
 Τ.Κ. ΟΙΝΟΦΥΤΩΝ Δ.Ε. ΟΙΝΟΦΥΤΩΝ-ΔΗΜΟΥ ΤΑΝΑΡΑΣ  
 ΘΕΣΗ ΑΜΠΕΛΩΝ Η ΚΡΑΒΑ Η ΤΥΡΤΟΖ-ΕΚΤΟΣ ΣΧΕΔΙΟΥ

ΕΠΙ Τ.Α.Ε. (ΑΕΙ) & ΠΑΡΑΤΕΛΕΥΟΥ (Σ.Ρ.)  
 Τ.Κ. ΟΙΝΟΦΥΤΩΝ Δ.Ε. ΟΙΝΟΦΥΤΩΝ-ΔΗΜΟΥ ΤΑΝΑΡΑΣ  
 ΘΕΣΗ ΑΜΠΕΛΩΝ Η ΚΡΑΒΑ Η ΤΥΡΤΟΖ-ΕΚΤΟΣ ΣΧΕΔΙΟΥ

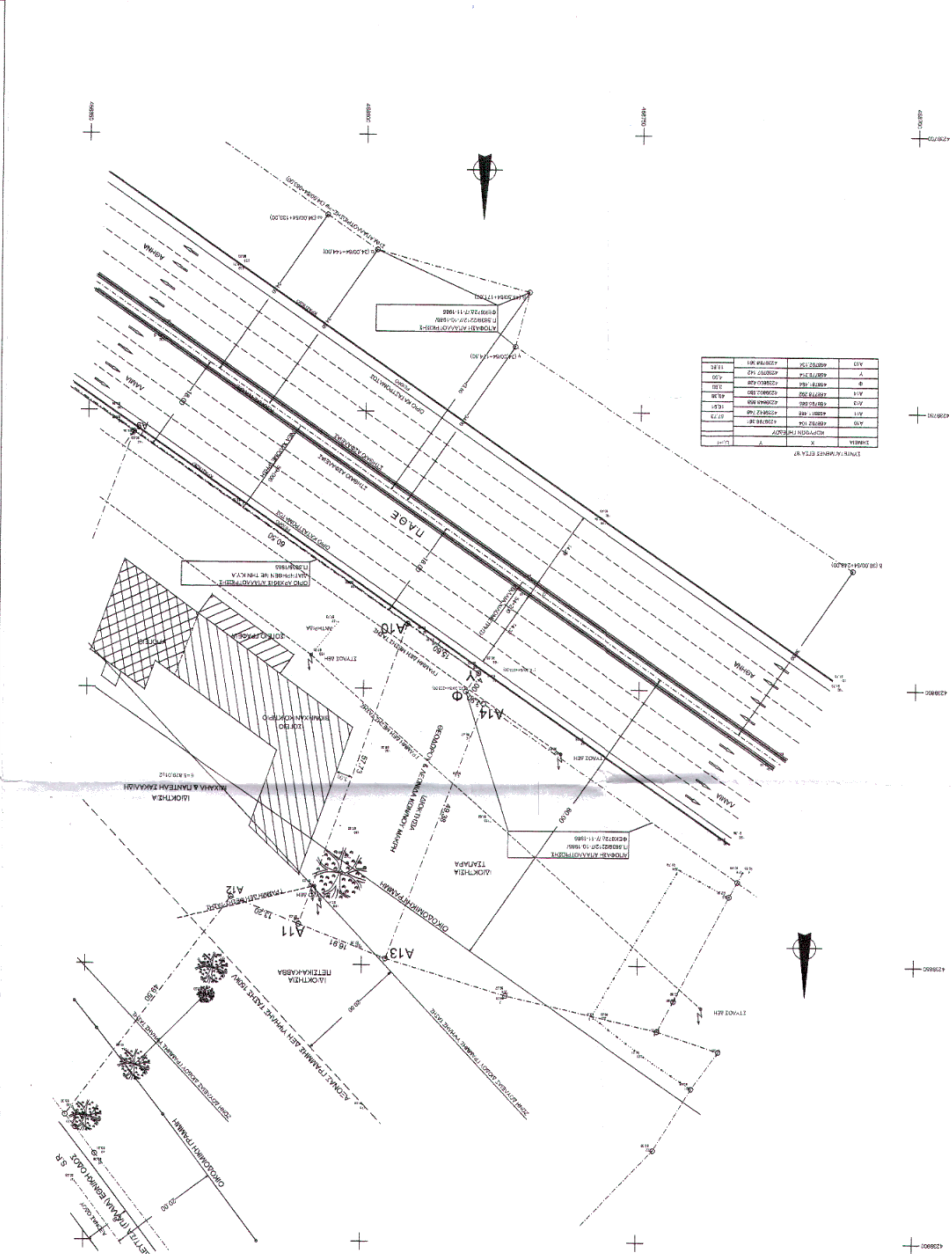

ΑΠΟΣΤΑΣΜΑ ΟΡΘΟΓΩΝΙΟΥ ΚΤΗΜΑΤΟΛΟΓΙΟ Α.Ε. 1:5.000

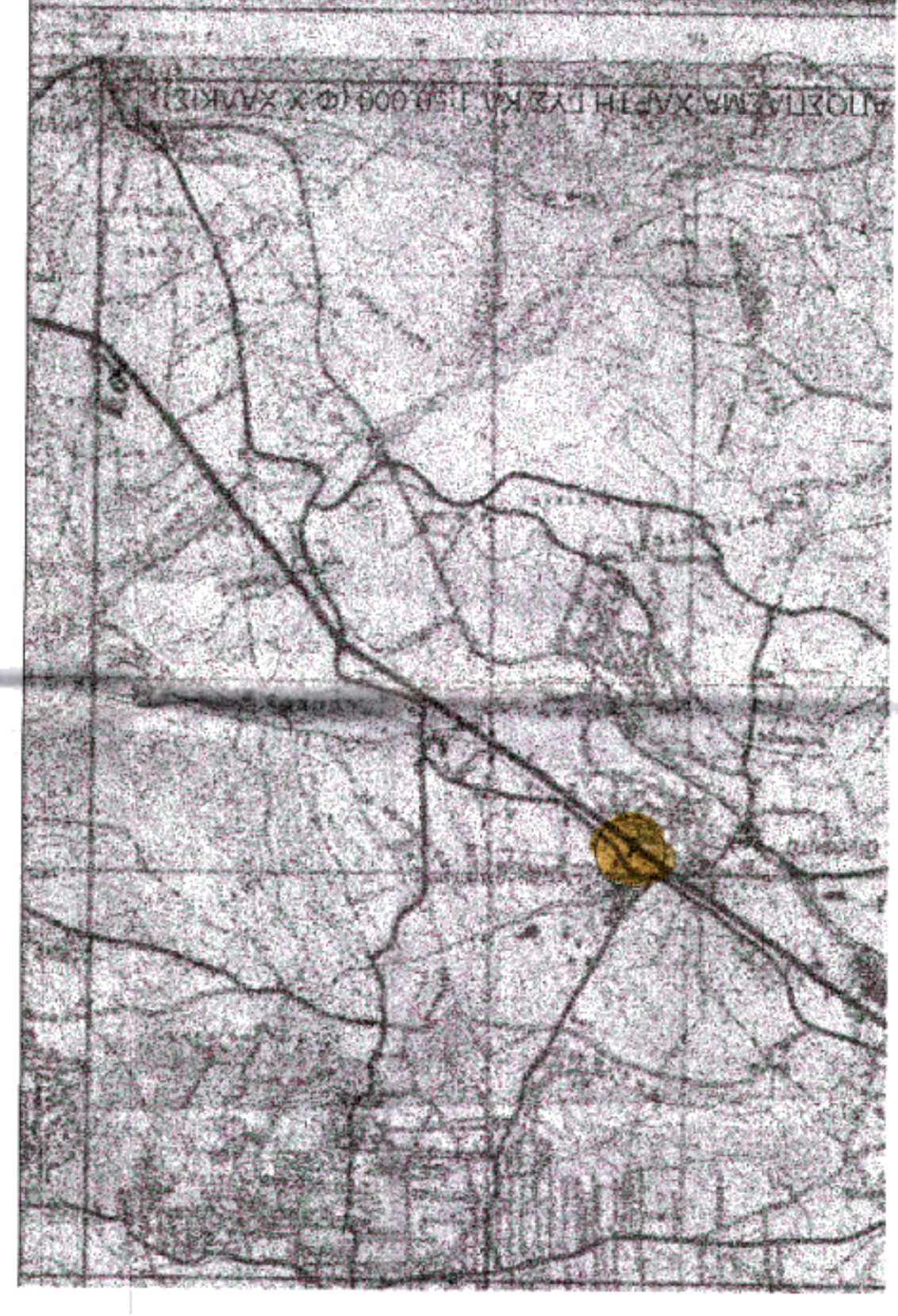
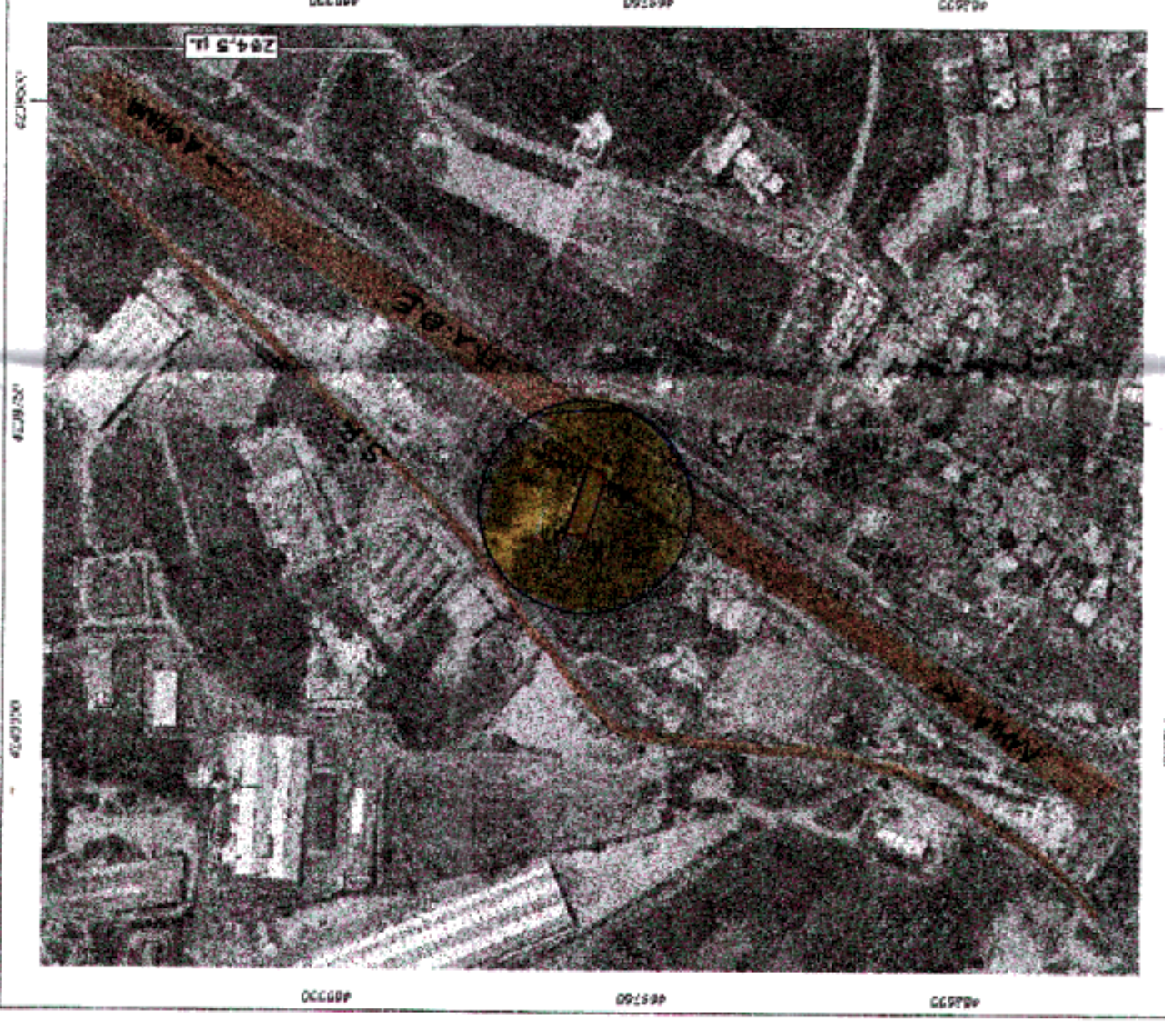

ΟΡΘΟΓΩΝΙΟ ΟΙΝΟΦΥΤΩΝ: Αμφ. Γ. 837688 ΕΒΕΚ32-2-1988 ΝΕΚΟΔΕ Ν. 4087/12 ΕΒΕΚ 78Α (9-4-12 ΝΟΚ)  
 ΕΚΤΟΣ ΣΧΕΔΙΟΥ Δ-ΓΡΑ ΟΡΘΟΓΩΝΙΟ ΟΙΝΟΦΥΤΩΝ-ΘΕΣΗ ΑΜΠΕΛΩΝ Η ΚΡΑΒΑ Η ΤΥΡΤΟΖ  
 ΕΠΙ Τ.Α.Ε. (ΑΕΙ) & ΠΑΡΑΤΕΛΕΥΟΥ (Σ.Ρ.)  
 Τ.Κ. ΟΙΝΟΦΥΤΩΝ Δ.Ε. ΟΙΝΟΦΥΤΩΝ-ΔΗΜΟΥ ΤΑΝΑΡΑΣ  
 ΘΕΣΗ ΑΜΠΕΛΩΝ Η ΚΡΑΒΑ Η ΤΥΡΤΟΖ-ΕΚΤΟΣ ΣΧΕΔΙΟΥ

ΕΠΙ Τ.Α.Ε. (ΑΕΙ) & ΠΑΡΑΤΕΛΕΥΟΥ (Σ.Ρ.)  
 Τ.Κ. ΟΙΝΟΦΥΤΩΝ Δ.Ε. ΟΙΝΟΦΥΤΩΝ-ΔΗΜΟΥ ΤΑΝΑΡΑΣ  
 ΘΕΣΗ ΑΜΠΕΛΩΝ Η ΚΡΑΒΑ Η ΤΥΡΤΟΖ-ΕΚΤΟΣ ΣΧΕΔΙΟΥ