

ΥΠΟΜΝΗΜΑ

1. Το υπό στοιχεία 1-2-3-4-1 ακίνητο ιδιοκτησίας Γαβαλάκης Μαρλάνος βρίσκεται στην θέση "Γαβαράς" εκτός ορίων οικισμού Πατσού της δ.ε. Συβρίτου- δήμου Αμαρίου
2. Εμβαδόν ακινήτου
E = 1398.25 μ2
3. Οροι Δόμησης
Π.Δ. 24-5-85 (ΦΕΚ 270Δ 31-5-85)
Ν.3212/2003 (ΦΕΚ 308Α 31-12-03)
-απόσταση 4000 τ.μ.
-αυτ. δόμησης 0.20
-αυτ. κάλυψης 0.10
-μ.ε.κ. ύψος 7.50μ. + 1.50μ για στέγη και 4.00μ για ισόγεια κτίσματα
-πλάγες αποστάσεις 15.00μ.
-πρόσβατο σε κοινόχρηστο χώρο 25μ.
4. Το παρόν τοπογραφικό διάγραμμα συντάχθηκε σύμφωνα με τις διατάξεις του Ν.651/77 αρ.5
5. Από το ακίνητο δεν δέρονται πωλόνες υψηλής τάσης.
6. Τα όρα υποδείχθηκαν από τον ιδιοκτήτη.
7. Το έμβασον υπολογίστηκε με τον τύπο του Gauss.
8. Το σύστημα συντεταγμένων είναι το ΕΓΣΑ '87.
9. Το παραπάνω ακίνητο ευρίσκεται εκτός ζώνης προστασίας Natura 2000.

ΕΜΒΑΔΟΜΕΤΡΗΣΗ ΓΗΠΕΔΟΥ				
Με τη μέθοδο των ορθογωνικών χωρικών τομών των κορυφών του				
ΣΗΜΕΙΟ	X	Y	ΜΗΚΟΣ	
1	552304.65	3899434.76	32.09	
2	552333.32	3899420.34	37.86	
3	552313.31	3899388.20	47.80	
4	552275.75	3899406.99	40.08	
1	552304.65	3899434.76		
E=1/2 Σ(X ₁ + X _{n+1})(Y _n - Y ₁)				
E = 1398.25 μ2				

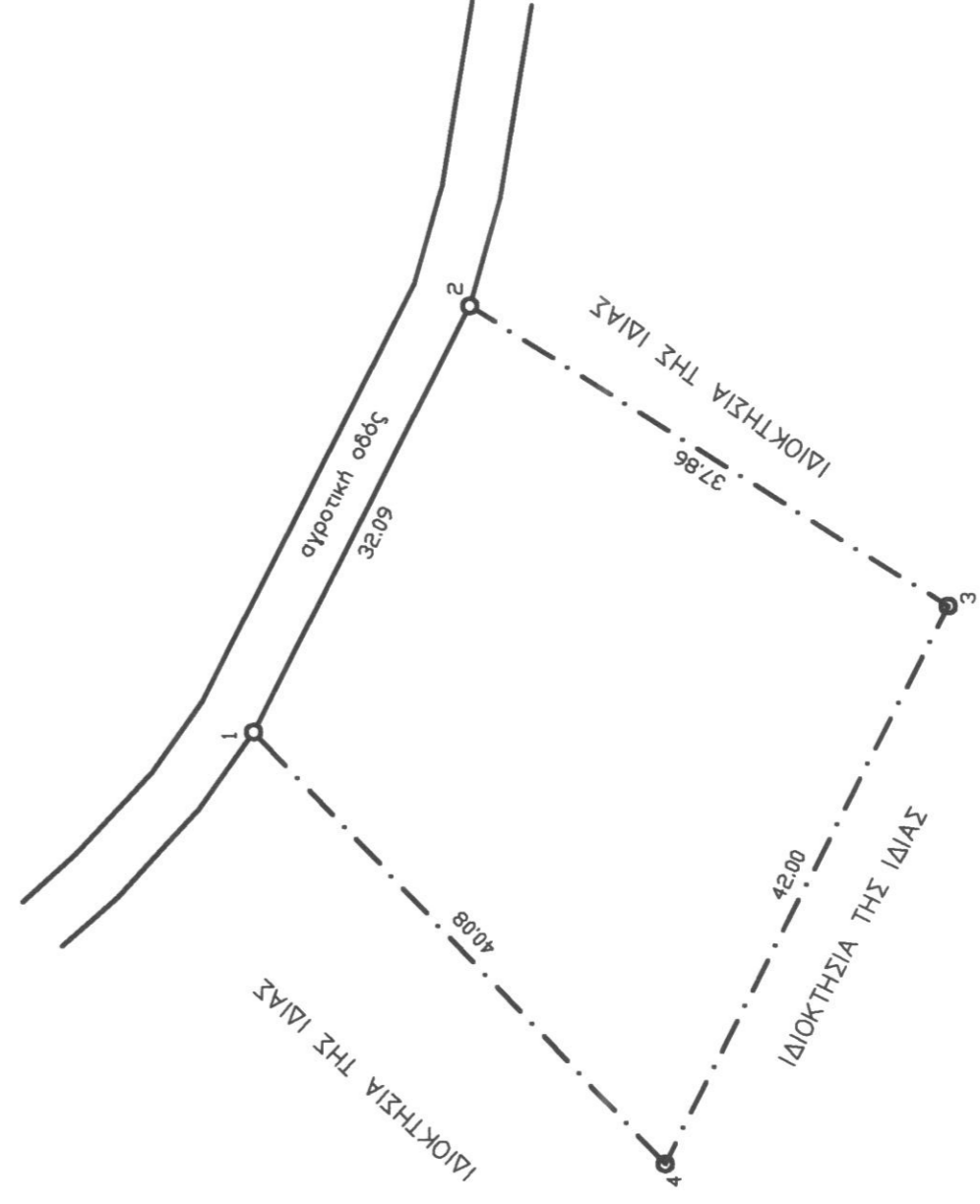
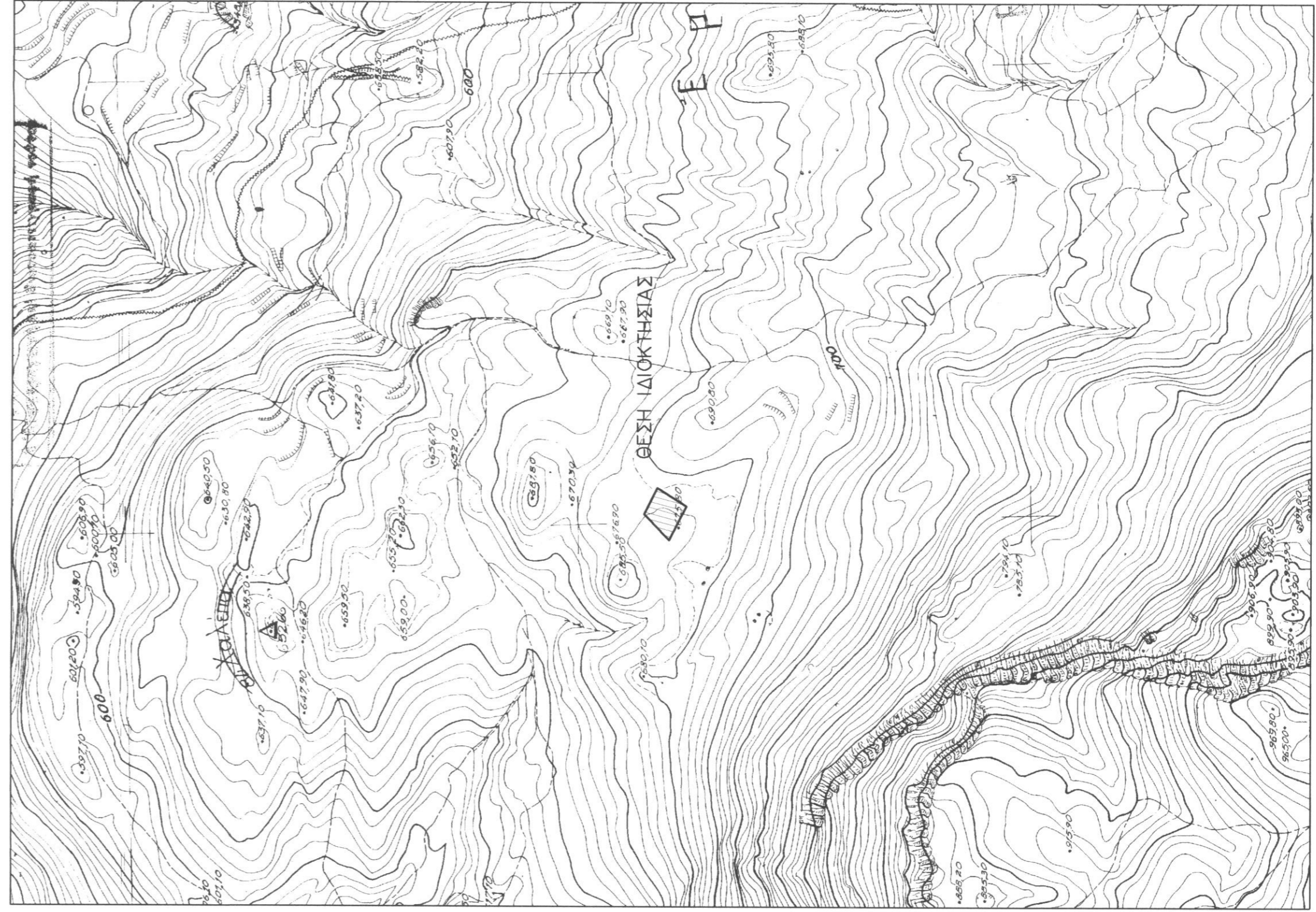

Τεχνικό
Γραφείο
Γιάννης Χ. Κωστάκης
Διπλ. Πολιτικός Μηχανικός Α.Π.Θ.
21 Μαΐου 1941 Ρέθυμνο Τηλ. 2831021028

Ο ΕΠΕΡΧΕΙΣ ΤΗΝ ΑΥΤΩΓΡΑΦΙΑ
ΝΙΚΟΛΑΟΣ ΒΟΥΤΥΡΑΚΗΣ
ΔΕΛΤΑΛΟΓΟΣ
ΕΛΕΥΘΕΡΙΑ ΚΕΛΑΙΔΑΡΗ
ΔΕΛΤΑΛΟΓΟΣ

Εργοδότης : ΓΑΒΑΛΑΚΗ ΜΑΡΙΑΝΝΑ
Εργο : ΚΤΗΝΟΤΡΟΦΙΚΗ ΜΟΝΑΔΑ (Ελευθέρας εκτροφής)
Θέση έργου : ΘΕΣΗ "ΓΑΙΔΟΥΡΑΣ" ΕΚΤΟΣ ΟΡΙΩΝ ΟΙΚΙΣΜΟΥ ΠΑΤΣΟΥ Δ.Ε. ΣΥΒΡΙΤΟΥ- ΔΗΜΟΥ ΑΜΑΡΙΟΥ
Μελετητής : ΓΙΑΝΝΗΣ Χ. ΚΩΣΤΑΚΗΣ

Θέμα Σχεδίου : **ΤΟΠΟΓΡΑΦΙΚΟ ΔΙΑΓΡΑΜΜΑ**
Κλίμακα : 1 : 500
Αρ. Σχεδίου : 1
Χρόνος Μελέτης : ΑΠΡΙΛΙΟΣ 2014

ΙΩΑΝΝΗΣ ΧΑΡ. ΚΩΣΤΑΚΗΣ
ΔΙΠΛΩΜ. ΠΟΛΙΤΙΚΟΣ ΜΗΧΑΝΙΚΟΣ
ΜΕΛΟΣ Ε.Ε. ΕΠΙΧΕΙΡΗΣΕΩΣ ΤΟΠΟΓΡΑΦΩΝ
ΣΥΜΦΩΝΑ ΜΕ ΤΟ ΠΡΟΣΩΠΙΚΟ ΠΡΩΤΟΚΟΛΛΗΤΟ
Α.Φ.Μ. 91232224009 ΠΕΡΟΥΣΙΑ

Προσφώνηση: Ε-1 στο έγγραφο υπ αριθμ. 13-3-2015
ΑΝΤΙΚΑΤΑΡΧΗ ΠΕΡΙΦΕΡΕΙΑΣ ΔΕΛΤΑΛΟΓΟΣ