

A/A	X	Y	X	Y
A	621449.98	4430178.92	621474.35	4430015.01
B	621573.33	4430095.84	621443.59	4430035.90
Γ	621560.00	4430061.30	621454.61	4430053.42
Δ	621548.52	4430071.39	621427.57	4430072.24
Ε	621521.52	4430039.08	621391.54	4430097.66
Z	621503.90	4430053.01	621391.16	4430102.35
H	621486.48	4430031.60	621390.02	4430114.70

ΤΥΠΗ ΔΙΑΚΟΝΙΑ ΧΕΙΡΟΚΤΗΤΗΣ
ΕΛΛΗΝΙΚΗ ΔΗΜΟΚΡΑΤΙΑ
ΜΥΤΙΛΗΝΗ 30-5-14

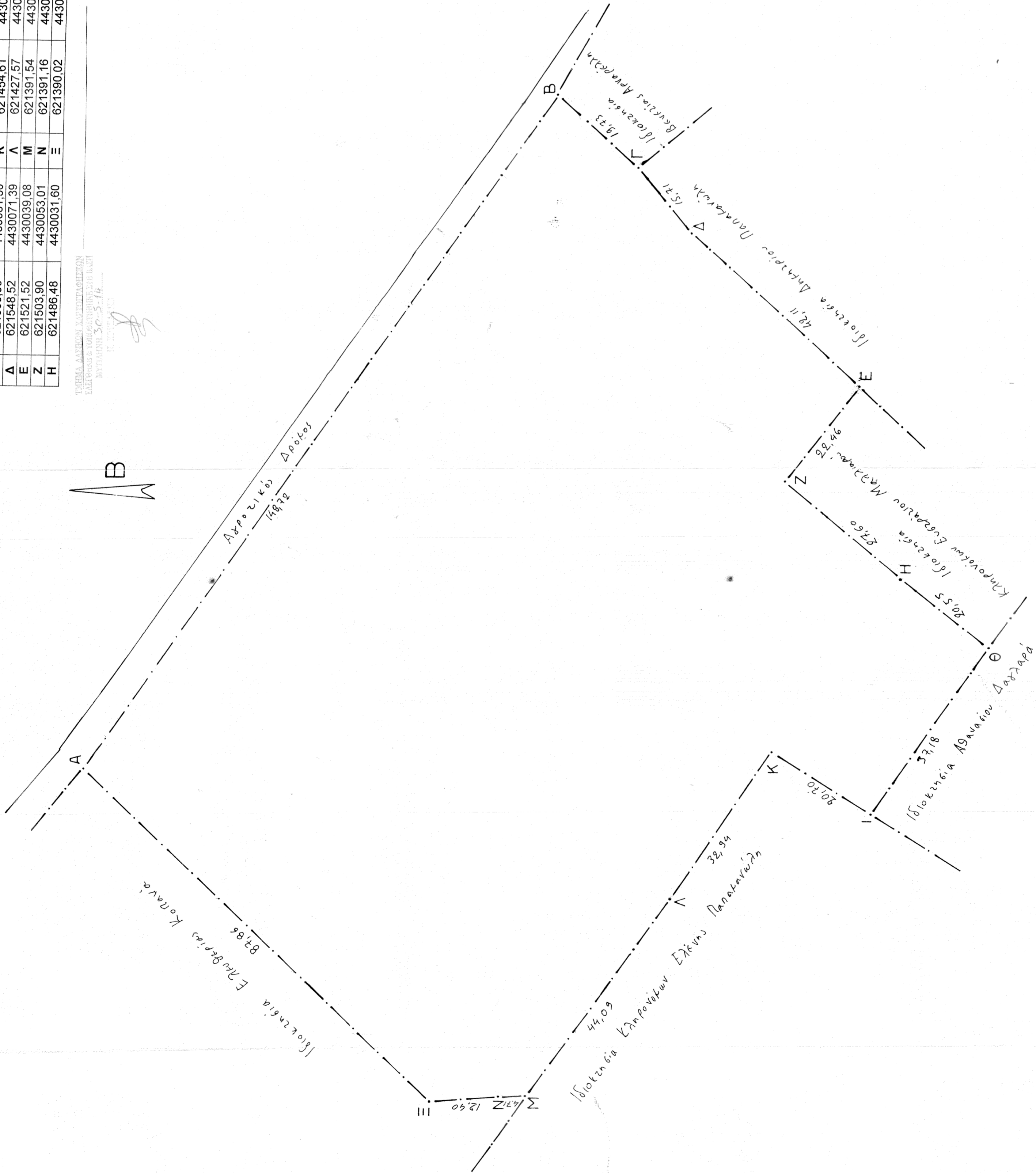

ΟΡΟΙ ΔΟΜΗΣΗΣ

ΦΕΚ ΚΑΛΥΨΗ	Π.Δ 24/31-5-1985 (ΦΕΚ-270 Δ')	(Αρθ. 1 παρ. 3)
ΣΥΝΤΕΛΕΣΤΗΣ ΔΟΜΗΣΗΣ		10%
ΜΕΓΙΣΤΟ ΥΨΟΣ ΟΙΚΟΔΟΜΗΣ		(Αρθ. 1 παρ. 6) 0.2
ΠΛΑΤΕΙΑΣ ΑΠΟΣΤΑΣΕΙΣ		(Αρθ. 1 παρ. 7) 7,50 μ. (Αρθ. 1 παρ. 5) 15,00 μ.

ΥΠΟΛΟΓΙΣΜΟΣ ΕΜΒΛΑΔΟΥ

Η ιδιοκτήτρια ΑΒΓΔΕΖΗΘΙΚΛΜΝΞΑ, Δημήτρίου Παπαμανώλη που φαίνεται στο διπλανό τοπογραφικό διάγραμμα έχει εμβαδόν
Ε (ΑΒΓΔΕΖΗΘΙΚΛΜΝΞΑ) = 15.157,24 m²

1. Το διάγραμμα είναι ενταγμένο στο κρατικό σύστημα συντεταγμένων ΕΓΣΑ '87.
2. Οι διαστάσεις και το εμβαδόν υπολογίστηκαν αναλυτικά από τις συντημένες των κορυφών.
3. Η εξάρτηση από το ΕΓΣΑ '87 πραγματοποιήθηκε με σύστημα GPS και κάνοντας χρήση του Ελληνικού Συστήματος Εντοπισμού.

ΔΗΛΩΣΗ του Ν. 651/77

Δηλώνω σύμφωνα με το νόμο για το γεωμεγέρο με στοιχεία «ΑΒΓΔΕΖΗΘΙΚΛΜΝΞΑ» και με εμβαδόν 15.157,24 τ.μ. που βρίσκεται στην κτηματική περιφέρεια «Άγιος Αντώνιος», της τοπικής κοινότητας Πλάκας, του Δήμου Λήμνου, Π.Ε. Λέσβου, ότι:
α) Είναι άρτο και οικοδομήσιμο σύμφωνα με τις πολεοδομικές διατάξεις που ισχύουν σήμερα.
β) βρίσκεται εκτός σχεδίου οικισμού, εκτός ορίων οικισμού και εκτός ΖΟΕ.
γ) δεν εμπίπτει στις διατάξεις του νόμου 1337/83 και δεν οφείλει εισφοράς σε γη και χρέμη.
δ) Εντός αυτού διέρχονται εναερίες γραμμές μεταφοράς υψηλής τάσης της ΔΕΗ και δεν διέρχεται κανένας φυσικού αερίου.
ε) Εντός αυτού ή σε απόσταση μικρότερη των 20 μ. δε διέρχεται ρέμα.

Ε. ΜΥΡΙΝΑ, ΔΕΚΕΜΒΡΙΟΣ 2013
Ο ΜΗΧΑΝΙΚΟΣ

ΔΗΛΩΣΗ ΙΔΙΟΚΤΗΤΗ (N. 4030/2011)

Ο κάτωθι υπογεγραμμένος Δημήτριος Παπαμανώλης δηλώνω ότι:
• Τα αρχικά και υλοποιημένα όρια του αγροτεμαχίου με στοιχεία «ΑΒΓΔΕΖΗΘΙΚΛΜΝΞΑ» και με εμβαδόν 15.157,24 τ.μ. που βρίσκεται εκτός οικισμού, στην κτηματική περιφέρεια «Άγιος Αντώνιος», της τοπικής κοινότητας Πλάκας, του Δήμου Λήμνου, Π.Ε. Λέσβου, υποδείχθηκαν από μένα και
• Ευδύνωμαι για την ακρίβεια των δηλούμενων ορίων του γεωτεμαχίου.

Ο ΔΗΛΩΝ

ΤΕΧΝΙΚΟ ΓΡΑΦΕΙΟ

ΒΑΡΘΟΛΟΜΑΙΟΣ Γ. ΒΡΟΥΝΤΖΟΣ
ΠΟΛΙΤΙΚΟΣ ΜΗΧΑΝΙΚΟΣ

ΑΔΕΙΕΣ ΟΙΚΟΔΟΜΩΝ – ΜΕΛΕΤΕΣ – ΤΟΠΟΓΡΑΦΙΚΑ

ΜΥΡΙΝΑ – ΛΗΜΝΟΥ ΔΕΓΓΧΘΗΚΕ

ΤΗΛ & FAX : 22540 – 25200
ΚΙΝ. 693-7007216

ΕΡΓΟ: ΤΟΠΟΓΡΑΦΙΚΟ ΔΙΑΓΡΑΜΜΑ ΑΓΡΟΤΕΜΑΧΙΟΥ

ΕΡΓΟΔΟΤΗΣ: ΔΗΜΗΤΡΙΟΣ ΠΑΠΑΜΑΝΩΛΗΣ Ουαζοί 09-8016

ΘΕΣΗ: ΚΤΗΜΑΤΙΚΗ ΠΕΡΙΦΕΡΕΙΑ «ΑΓΙΟΣ ΑΝΤΩΝΙΟΣ»
ΤΟΠΙΚΗΣ ΚΟΙΝΟΤΗΤΑΣ ΠΛΑΚΑΣ Δ.Ε. 05-09-2014
ΔΗΜΟΥ ΛΗΜΝΟΥ

ΜΕΛΕΤΗ: ΒΡΟΥΝΤΖΟΣ ΒΑΡΘΟΛΟΜΑΙΟΣ
ΠΟΛΙΤΙΚΟΣ ΜΗΧΑΝΙΚΟΣ

ΘΕΜΑ : ΑΠΟΤΥΠΩΣΗ ΙΔΙΟΚΤΗΣΙΑΣ ΕΜΒΛΑΔΟΥ Ε = 15.157,24 τ.μ.	ΑΡΙΘΜΟΣ ΣΧΕΔΙΟΥ T-1
	ΚΛΙΜΑΚΑ 1: 500

ΧΡΟΝΟΣ ΜΕΛΕΤΗΣ : ΔΕΚΕΜΒΡΙΟΣ 2013

ΥΠΟΓΡΑΦΗ **ΣΦΡΑΓΙΔΑ**