

Συντεταγμένες κατά ΕΓΣΑ '87			
A/A	X	Y	L
1	292072,00	4156544,00	21,59
2	292093,00	4156549,00	44,41
3	292087,00	4156593,00	24,19
4	292063,00	4156590,00	34,48
5	292053,00	4156557,00	23,02
1	292072,00	4156544,00	

ΕΜΒΑΔΟΝ ΑΓΡΟΤΕΜΑΧΙΟΥ Ε (1,2,3,4,5,1)... Ε=1421,00 m²

ΔΗΛΩΣΗ Ν.651/77

Ο ΥΠΟΓΡΑΦΩΝ ΠΟΛΙΤΙΚΟΣ ΜΗΧΑΝΙΚΟΣ ΕΥΘΥΜΟΥΔΗΣ ΕΥΘΥΜΙΟΣ ΜΕΛΟΣ ΤΕΕ ΜΕ ΑΡ. ΜΗΤΡΩΟΥ 72568

ΔΗΛΩΝΩ ΟΤΙ

ΤΟ ΑΓΡΟΤΕΜΑΧΙΟ ΜΕ ΤΑ ΣΤΟΙΧΕΙΑ 1,2,3,4,5,1 ΕΧΕΙ ΕΠΙΦΑΝΕΙΑ 1421,00 m², ΚΑΙ ΒΡΙΣΚΕΤΑΙ ΕΚΤΟΣ ΟΙΚΙΣΜΟΥ ΤΟΥ Δ.Δ. ΣΜΕΡΝΑΣ ΣΤΗ ΘΕΣΗ ΧΩΡΟΣΤΑΣΙ, ΕΙΝΑΙ ΙΔΙΟΚΤΗΣΙΑΣ ΜΠΕΚΡΗ ΧΑΡΙΛΑΟΥ ΤΟΥ ΚΩΝΣΤΑΝΤΙΝΟΥ.

ΔΕΝ ΕΙΝΑΙ ΑΡΤΙΟ ΚΑΙ ΟΙΚΟΔΟΜΗΣΙΜΟ ΣΥΜΦΩΝΑ ΜΕ ΤΙΣ ΙΣΧΥΟΥΣΕΣ ΠΟΛΕΟΔΟΜΙΚΕΣ ΔΙΑΤΑΞΕΙΣ.

ΔΕΝ ΕΜΠΙΠΤΕΙ ΣΤΟ ΝΟΜΟ 1337/83 ΚΑΙ ΔΕΝ ΟΦΕΙΛΕΙ ΕΙΣΦΟΡΑ ΣΕ ΓΗ ΚΑΙ ΧΡΗΜΑ.

ΤΑ ΟΡΙΑ ΕΧΟΥΝ ΥΠΟΔΕΙΧΘΕΙ ΑΠΟ ΤΟΝ ΙΔΙΟΚΤΗΤΗ.

ΖΑΧΑΡΩ 05/07/2013

Ο ΜΗΧΑΝΙΚΟΣ

ΕΥΘΥΜΙΟΣ ΕΥΑΓ. ΕΥΘΥΜΟΥΔΗΣ
ΔΙΠΛΩΜ. ΠΟΛΙΤΙΚΟΣ ΜΗΧΑΝΙΚΟΣ
ΔΗΜΟΚΡΕΤΕΙΟΥ ΠΑΝΕΠΙΣΤΗΜΙΟΥ ΘΡΑΚΗΣ
ΜΕΛΟΣ Τ.Ε.Ε. ΑΡΙΘ. ΜΗΤΡΩΟΥ 72568
ΑΡΗΝΗΣ 19 ΖΑΧΑΡΩ Τ.Κ. 27054
ΤΗΛ: 26250 31594

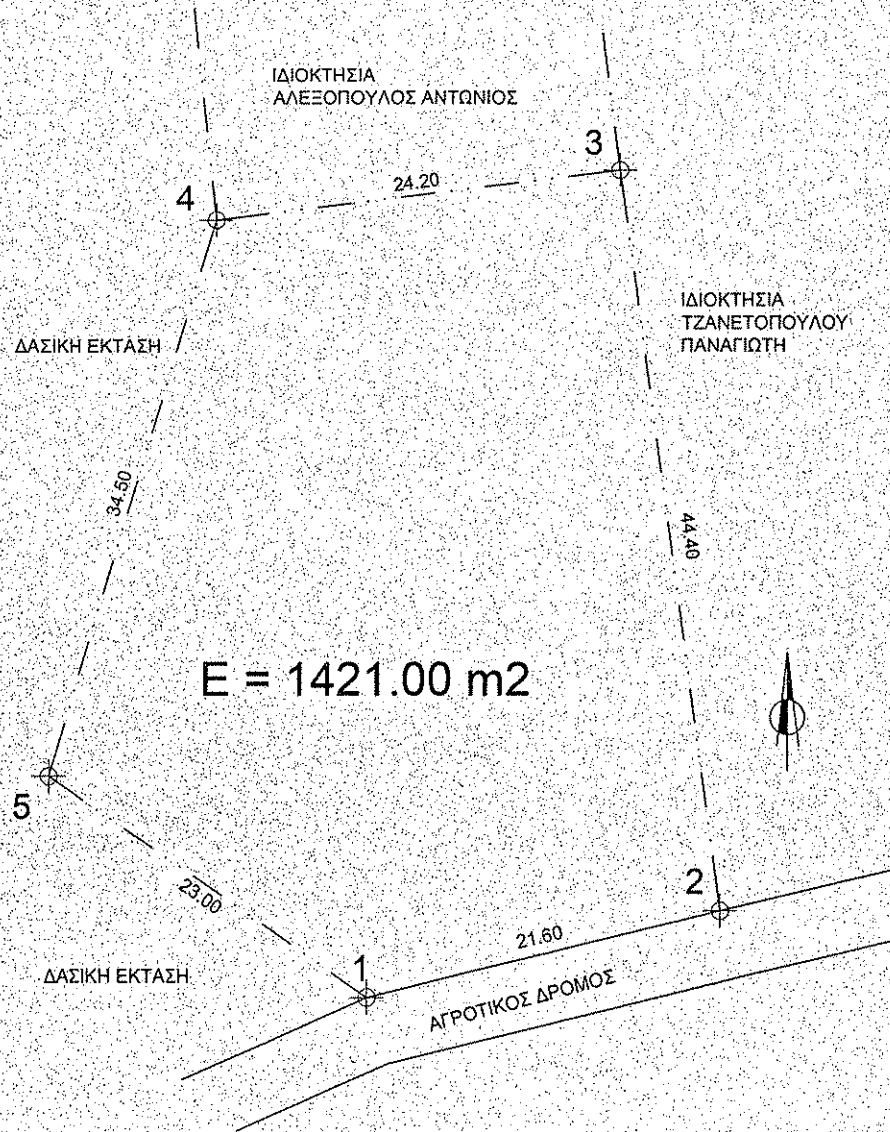
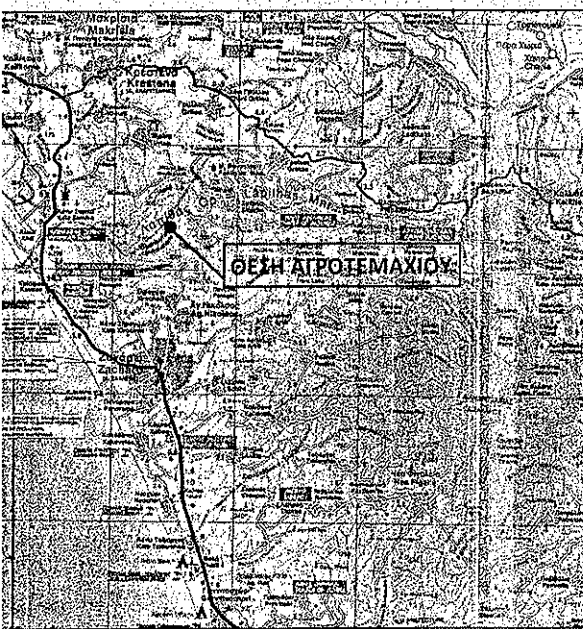
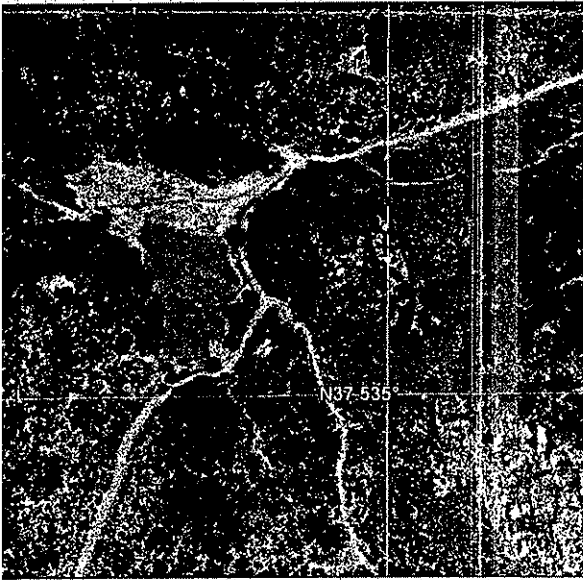

ΕΡΓΟΔΟΤΗΣ: ΜΠΕΚΡΗΣ ΧΑΡΙΛΑΟΣ

ΕΡΓΟ: ΑΠΟΤΥΠΩΣΗ ΑΓΡΟΤΕΜΑΧΙΟΥ

ΘΕΣΗ: ΧΩΡΟΣΤΑΣΙ Δ.Δ. ΣΜΕΡΝΑΣ

ΤΕΧΝΙΚΟ ΓΡΑΦΕΙΟ

ΕΥΘΥΜΟΥΔΗΣ ΕΥΘΥΜΙΟΣ

ΠΟΛΙΤΙΚΟΣ ΜΗΧΑΝΙΚΟΣ

ΑΡΗΝΗΣ 19 ΖΑΧΑΡΩ ΗΛΕΙΑΣ

ΤΗΛ.2625031594-6971547600

ΘΕΜΑ
ΣΧΕΔΙΟΥ

ΚΛΙΜΑΚΑ 1:250

ΤΟΠΟΓΡΑΦΙΚΟ

A-1

ΕΛΛΗΝΙΚΗ ΔΗΜΟΚΡΑΤΙΑ
ΑΠΟΚΕΝΤΡΩΜΕΝΗ ΔΙΟΙΚΗΣΗ ΠΕΛΟΠΟΝΝΗΣΟΥ

ΓΕΝΙΚΗ ΔΙΕΥΘΥΝΣΗ ΔΑΣΩΝ & ΑΓΡΟΤ. ΥΠΟΒΕΒΩΝ
ΔΙΕΥΘΥΝΣΗ ΔΑΣΩΝ ΗΛΕΙΑΣ

ΕΛΕΓΧΘΗΚΕ 18.7.2013

ΒΕΡΡΗΘΗΚΕ



ΣΦΡΑΓΙΔΑ

ΕΥΘΥΜΙΟΣ ΕΥΑΓ. ΕΥΘΥΜΟΥΔΗΣ
ΔΙΠΛΩΜ. ΠΟΛΙΤΙΚΟΣ ΜΗΧΑΝΙΚΟΣ
ΔΗΜΟΚΡΕΤΕΙΟΥ ΠΑΝΕΠΙΣΤΗΜΙΟΥ ΘΡΑΚΗΣ
ΜΕΛΟΣ Τ.Ε.Ε. ΑΡΙΘ. ΜΗΤΡΩΟΥ 72568
ΑΡΗΝΗΣ 19 ΖΑΧΑΡΩ Τ.Κ. 27054
ΤΗΛ: 26250 31594

ΧΡΟΝΟΣ ΜΕΛΕΤΗΣ: ΙΟΥΛΙΟΣ 2013