

Απόσπασμα αεροφωτογραφίας ιδιοκτησίας Μιριμπάλη

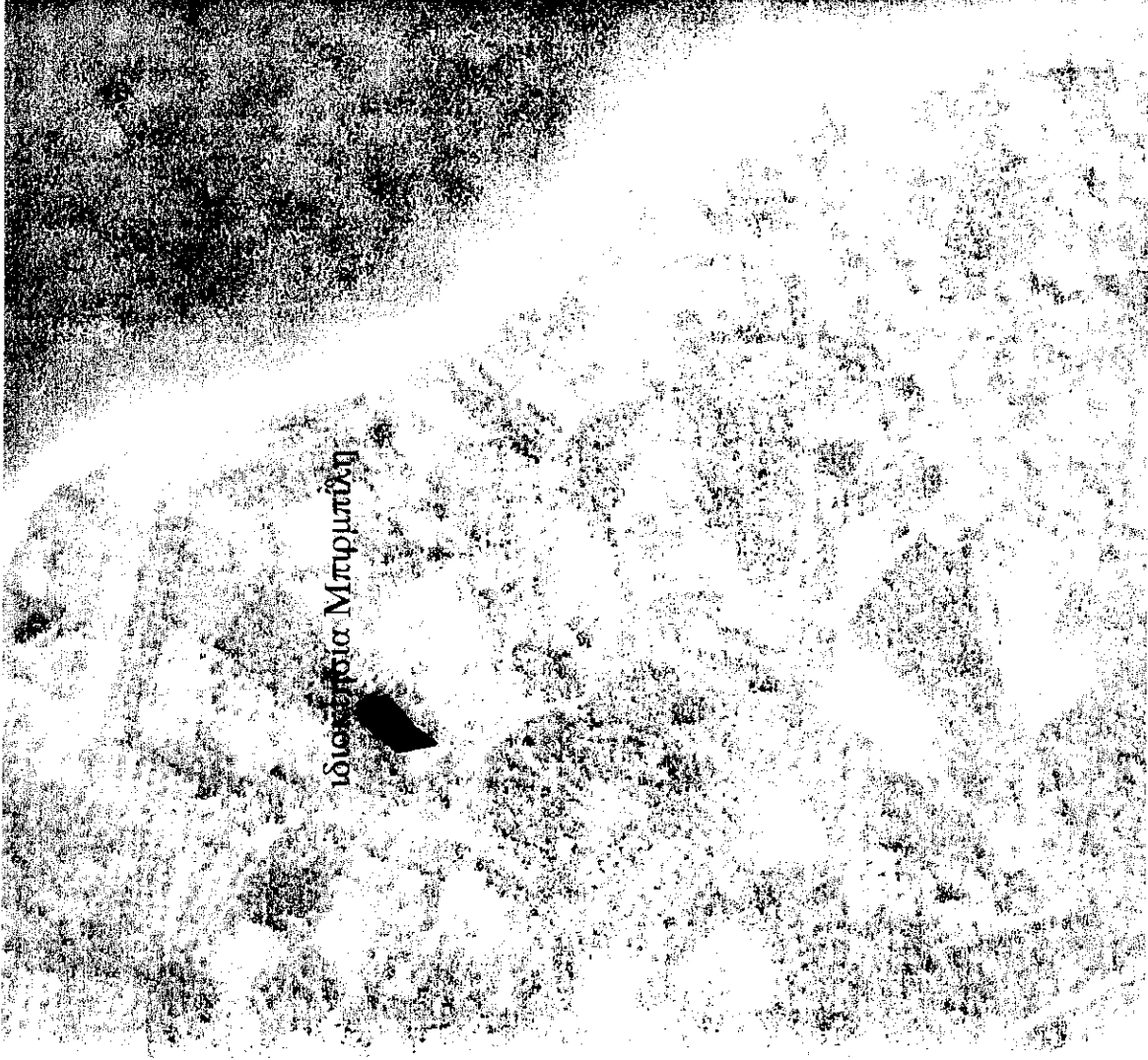

1. ΕΜΒΑΔΟΝ ΟΙΚΟΠΕΔΟΥ

Ε1 με στοιχεία (1, 2, 3, 4, 5, 6, 7, 8, 9, 1) = 882.71 Μ2

2. ΔΗΛΩΣΗ ΥΔΟΠΟΙΗΣΗΣ ΟΡΙΩΝ

Ο υπογράφων ιδιοκτήτης του οικοπέδου που περιγράφεται παραπάνω,

ΔΗΛΩΝΩ

ότι τα όρια υδροπηγήσαν παρουσιά μου και είναι ορθά όπως, αυτά φαίνονται στο παρόν τοπογραφικό διάγραμμα.

Ο ΔΗΛΩΝ

3. ΟΡΟΙ ΑΡΧΙΤΕΚΤΟΝΙΑΣ

ΑΠΟΦ.ΝΟΜΑΡΧΗ ΑΧΑΪΑΣ Χ1525 ΦΕΚ 368.Δ/1991

ΘΕΣΗ : "ΞΕΡΓΙΑΣ" ΕΚΤΟΣ Οικισμού Ψαθοπύργου. Δήμου Ρίου Νομού Αχαΐας

Εκτός Οικισμού Ψαθοπύργου με όρια οικισμού όπως αυτά ορίζονται στο το διάγραμμα που συνοδεύει την σχετική απόφαση.

Ισχύουν οι γενικοί όροι δόμησης που προβλέπονται στο το Π.Δ (14-02-1987 ΦΕΚ 133Α) και αρτιότητα 4.000.00μ2.

4. ΔΗΛΩΣΗ ΜΗΧΑΝΙΚΟΥ ΤΟΥ Ν.651/77

Ο υπογεγραμμένος, Παπαδόπουλος Αθανάσιος, δι/όνο υπεύθυνα σύμφωνα με το άρθρο 5 του Ν.651/77 ότι το οικόπεδο με στοιχεία (1, 2, 3,9, 1) ιδιοκτησίας Μιριμπάλη Σπυριδών - ψυχή κρισιμότητα - και Μιριμπάλη Χρήστου - επικρατέα- σύμφωνα με το υπ'αριθμ. 24168/12-02-07 συμβόλαιο και εμβαδόν Ε1 = 882.71 Μ2 βρίσκεται ΕΚΤΟΣ οικισμού Ψαθοπύργου Δήμου Ρίου Νομού Αχαΐας, σε απόσταση 220μ από τον αγριόλο και είναι κατα παρέκκλιση άρθρο και οικοδομήσιμο σύμφωνα με τις ισχύουσες πολεοδομικές διατάξεις, εάν υφίσταται την 12.11.1962.

Πάτρα, Οκτώβριος 2009
Ο Μηχανικός

ΕΜΒΑΔΟΜΕΤΡΗΣΗ ΓΗΠΕΔΟΥ

Με τη βοήθεια του Ελληνικού Συστήματος Συντεταγμένων ΕΓΣΑ 87

ΣΗΜΕΙΟ	X	Y	ΜΗΚΟΣ
1	313803.62	4244472.49	19.55
2	313807.36	4244453.30	24.12
3	313788.82	4244437.87	0.82
4	313788.09	4244438.24	20.27
5	313776.36	4244421.72	25.45
6	313771.78	4244446.75	13.92
7	313780.39	4244457.69	11.22
8	313787.88	4244466.04	4.34
9	313789.65	4244470.01	14.19
1	313803.62	4244472.49	

$E = 1/2 \sum (X_i + X_{i+1})(Y_i - Y_{i+1})$

E = 882.71 μ2

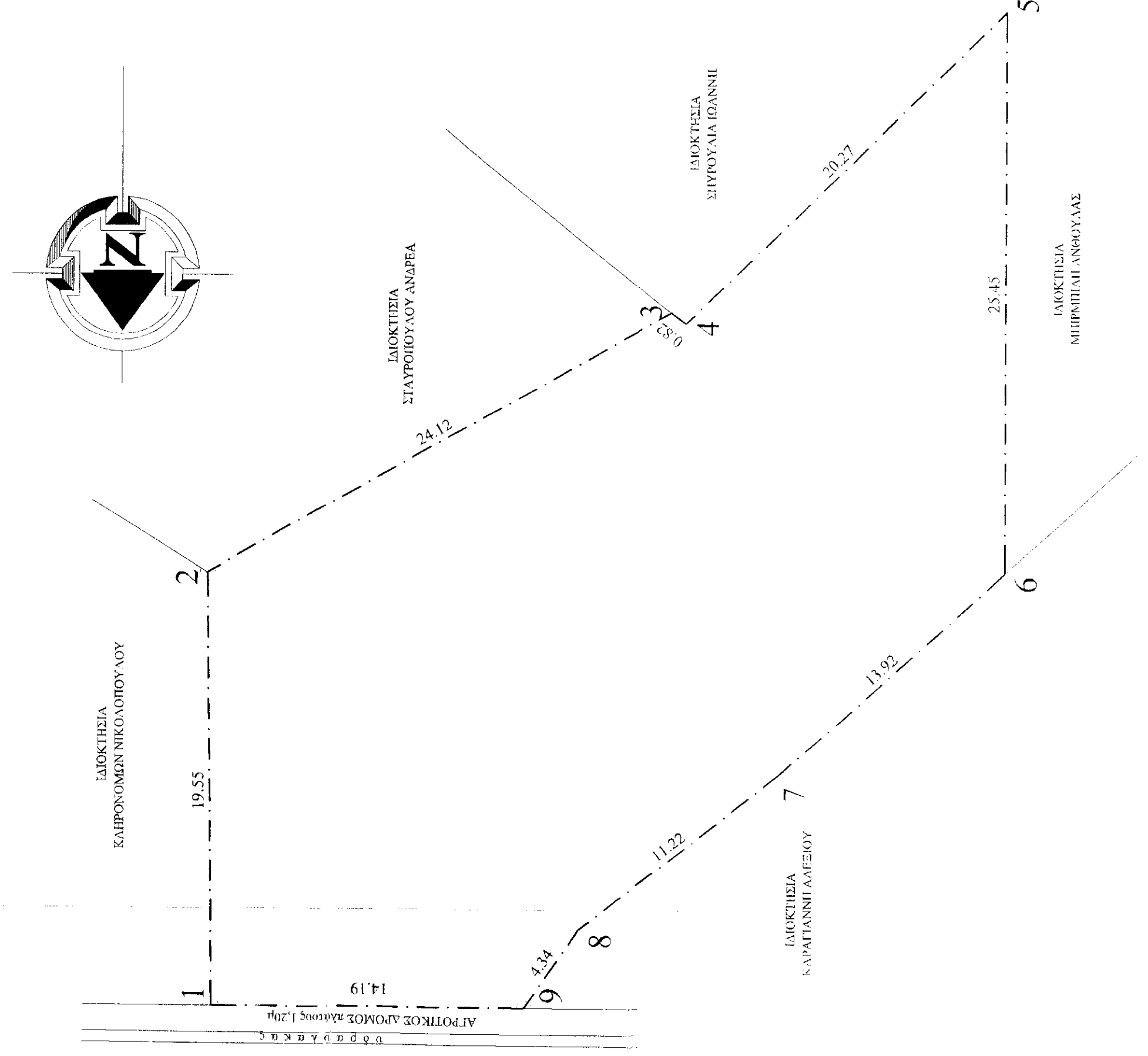

ΜΕΛΕΤΗ

ΠΑΠΑΔΟΠΟΥΛΟΣ Κ. ΑΘΑΝΑΣΙΟΣ
ΠΟΛΙΤΙΚΟΣ ΜΗΧΑΝΙΚΟΣ

ΜΕΛΕΤΗ & ΕΠΙΒΛΕΨΗ ΚΑΤΑΣΚΕΥΩΝ - ΤΟΠΟΓΡΑΦΙΚΕΣ ΕΡΓΑΣΙΕΣ

Τηλ: 6974 394573

email: thanpapad@gnmail.com

ΙΔΙΟΚΤΗΤΕΣ
ΜΙΡΜΙΠΛΗΣ ΣΠΥΡΙΔΩΝ &
ΜΙΡΜΙΠΛΗΣ ΧΡΗΣΤΟΣ

ΘΕΣΗ

"ΞΕΡΓΙΑΣ" ΟΙΚΙΣΜΟΥ ΨΑΘΟΠΥΡΓΟΥ
ΔΗΜΟΥ ΡΙΟΥ ΝΟΜΟΥ ΑΧΑΪΑΣ

ΘΕΜΑ ΣΧΕΔΙΟΥ

ΤΟΠΟΓΡΑΦΙΚΟ ΔΙΑΓΡΑΜΜΑ

ΑΡΙΘΜΟΣ ΣΧΕΔΙΟΥ

A1

ΚΛΙΜΑΚΑ 1:200

ΧΡΟΝΟΣ ΜΕΛΕΤΗΣ ΟΚΤΩΒΡΙΟΣ 2009

Ο ΜΗΧΑΝΙΚΟΣ

Η ΥΠΗΡΕΣΙΑ

ΚΑΤΑΧΕΙΡ/5552

cc/ps/4