

Εμβραδύ ιδιοκτησίας :

- A. Εμβαδόν αγροτεμαχίου : 800.81 τ.μ.
-ΑΒΓΔΕΖΗΘΙΚΛΑΜ-
- B. Εμβαδόν υποστέγιου : 187.28 τ.μ.
-ΓΔΕΖΗΘΙΚΛΑΜΓΔΓ-

Συντεταγμένες κορυφών αγροτεμαχίου στο Γεωδαιτικό Σύστημα ΕΓΣΑ '87

ΣΗΜΕΙΟ	X	Y
A	389742.580	4277309.421
B	389738.398	4277308.093
Γ	389729.826	4277304.011
Δ	389724.586	4277301.350
E	389717.921	4277297.801
Z	389716.122	4277296.451
H	389713.224	4277293.431
Θ	389712.033	4277290.923
I	389711.258	4277288.424
K	389711.134	4277287.243
Λ	389709.463	4277276.350
M	389740.209	4277274.770

ΔΗΛΩΣΗ Ν.651/77

Ο υπογράφων πολ.μηχανικός Γεώργιος Παππάς δηλώνω υπεύθυνα βάσει του Ν.651/77, ότι:
το υπό στοιχεία ΑΒΓΔΕΖΗΘΙΚΛΑΜ αγροτεμάχιο του τοπογραφικού διαγράμματος, βρίσκεται εκτός των ορίων του οικισμού της Τ.Κ. Παναγίτσας, είναι μη άρπιο και μη οικοδομήσιμο και δεν υπάγεται στις διατάξεις του Ν.1337/83.

Τα όρια και τα λοιπά στοιχεία του διαγράμματος υποδείχθηκαν από τον Ηλία Λιόλια.

Ο ΜΗΧΑΝΙΚΟΣ

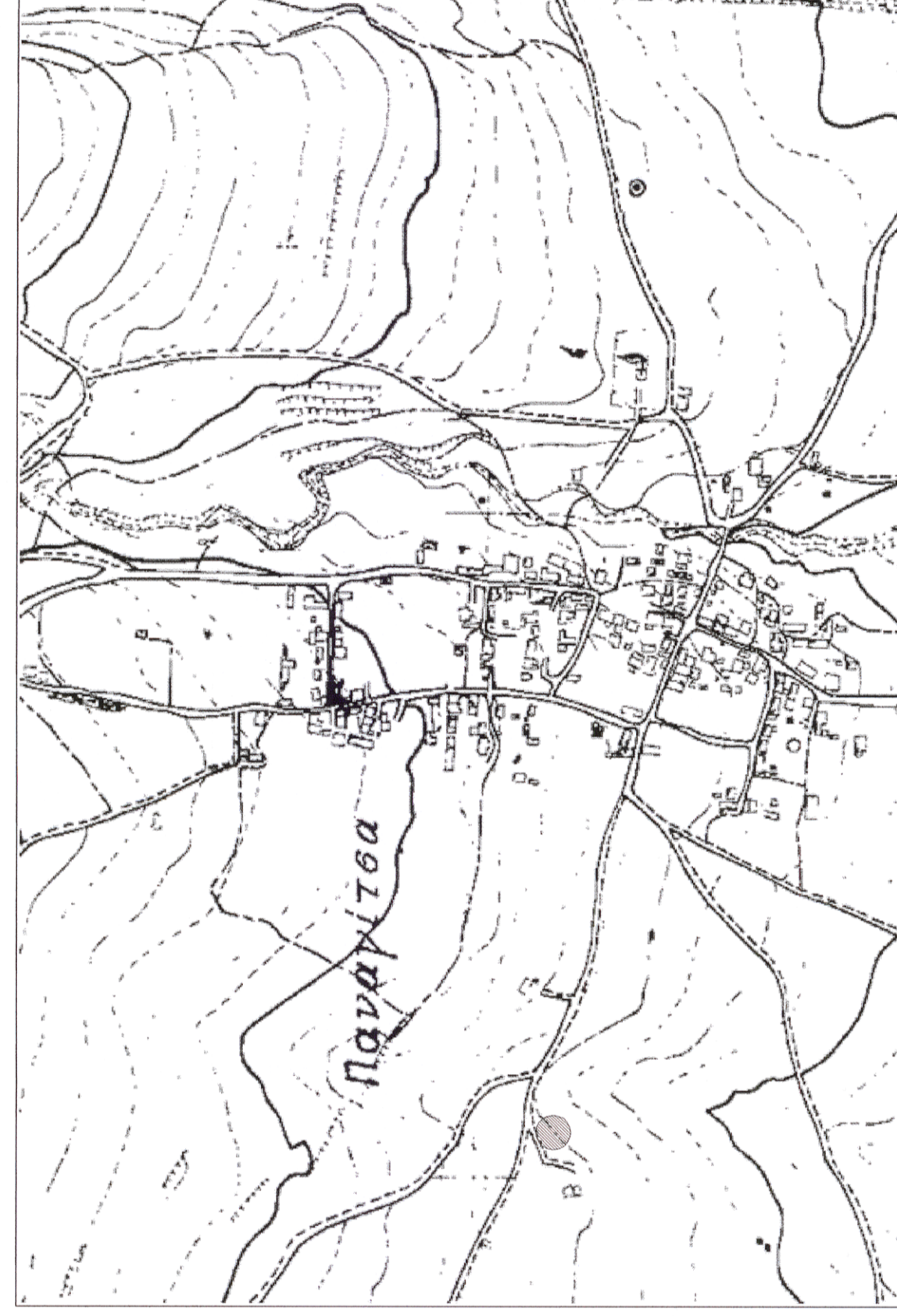
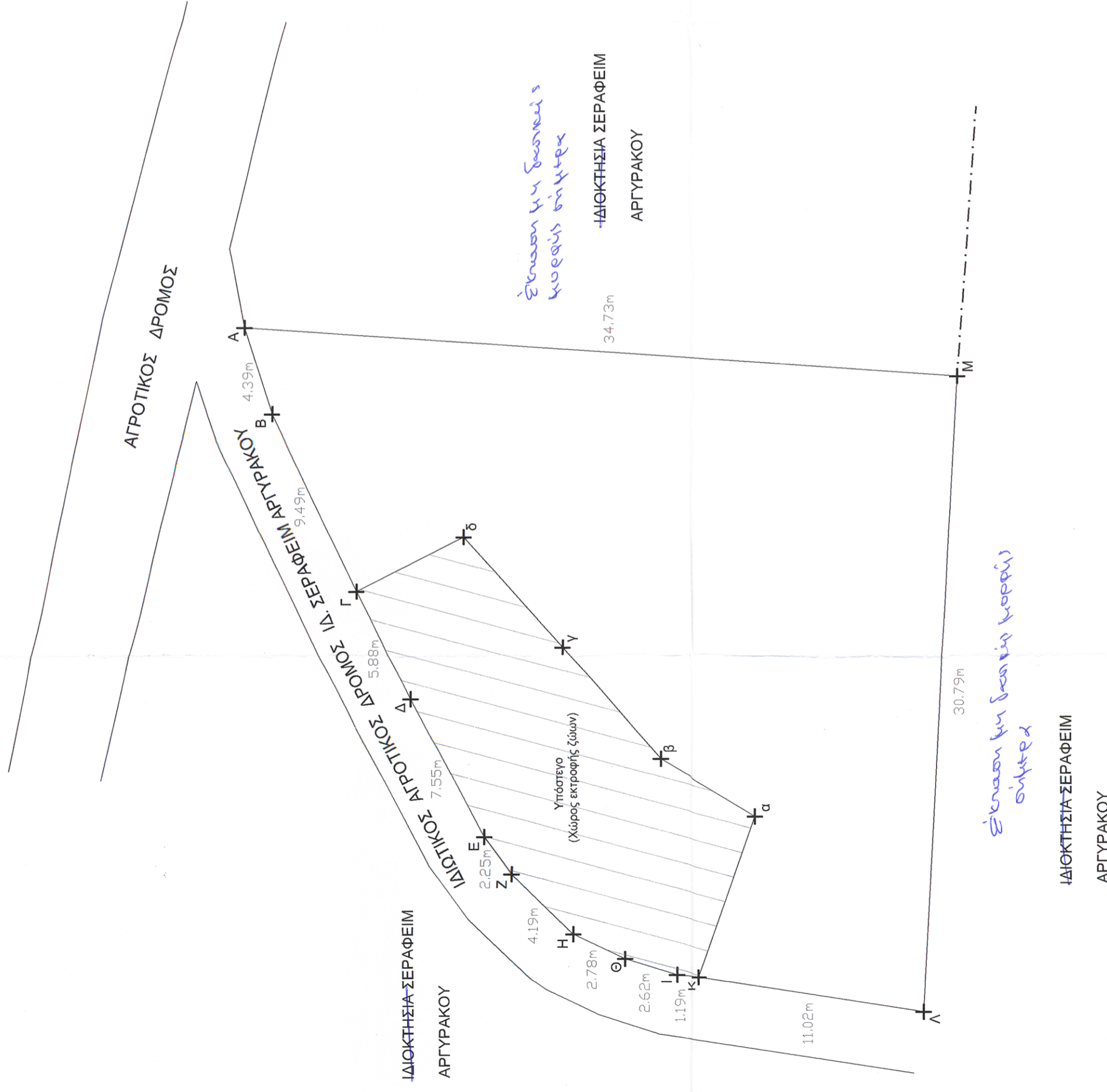

ΑΠΟΣΠΑΣΜΑ ΧΑΡΤΗ ΓΥΣ 1:5000
ΑΡΙΘΜΟΣ ΧΑΡΤΗ 5385/5

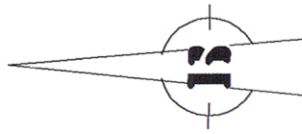

ΕΛΕΓΧΘΗΚΕ
Απολάνη 2002-2005
ΗΜ ΕΠΙΣΤΡΑΦΑ

ΕΥΑΓΓΕΛΙΑ ΧΡΟΜΙΑ
ΔΑΣΟΛΟΓΟΣ



ΓΕΩΡΓΙΟΣ Α. ΠΑΠΠΑΣ
ΔΙΠΛΩΜΑΤΟΥΧΟΣ ΠΟΛΙΤΙΚΟΣ ΜΗΧΑΝΙΚΟΣ
ΔΗΜΟΚΡΕΤΕΙΟΥ ΠΑΝΕΠΙΣΤΗΜΙΟΥ ΘΡΑΚΗΣ
ΜΕΛΟΣ Τ.Ε.Ε. - ΑΡΙΘΜΟΣ ΜΗΤΡΩΟΥ: 117403
ΜΗΤΡΩΟΛΕΞ. 1 - ΑΜΦΙΚΛΕΙΑ ΦΘΙΟΠΙΔΑΣ
ΤΗΛ: 22340 23442, 6970680142, 6976823230

ΕΡΓΟΔΟΤΗΣ:

ΑΡΙΣΤΟΥΛΑ ΛΙΟΛΙΟΥ ΤΟΥ ΗΛΙΑ

ΕΡΓΟ: ΑΠΟΤΥΠΩΣΗ ΑΓΡΟΤΕΜΑΧΙΟΥ
ΜΕ ΕΛΑΙΟΔΕΝΤΡΑ

ΘΕΣΗ: "ΛΑΚΚΟΣ"

ΕΚΤΟΣ ΟΡΙΩΝ ΟΙΚΙΣΜΟΥ Τ.Κ. ΠΑΝΑΓΙΤΣΑΣ
ΔΗΜΟΣ ΑΜΦΙΚΛΕΙΑΣ - ΕΛΛΑΔΑΣ

ΜΕΛΕΤΗΤΗΣ:

ΓΕΩΡΓΙΟΣ Α. ΠΑΠΠΑΣ
ΠΟΛΙΤΙΚΟΣ ΜΗΧΑΝΙΚΟΣ Δ.Π.Θ.

ΘΕΜΑ ΣΧΕΔΙΟΥ:

ΤΟΠΟΓΡΑΦΙΚΟ ΔΙΑΓΡΑΜΜΑ
Τ1

ΑΡΙΘΜΟΣ ΣΧΕΔΙΟΥ:

ΚΛΙΜΑΚΑ:
1 : 200

ΧΡΟΝΟΣ ΜΕΛΕΤΗΣ : ΑΠΡΙΛΙΟΣ 2013

ΣΦΡΑΓΙΔΑ:

ΥΠΟΓΡΑΦΗ:

