

ΑΠΟΚΕΝΤΡΩΜΕΝΗ ΔΙΟΙΚΗΣΗ ΑΙΓΑΙΟΥ
ΔΙΕΥΘΥΝΣΗ ΔΑΣΩΝ Π.Ε. ΚΥΚΛΑΔΩΝ
και αποτελεί αναπόσπαστο μέρος της
Εφημερίδας, 27.02.2015

Η Δ/ντρια Δασών
Άρτεμις Αλεξιάδου

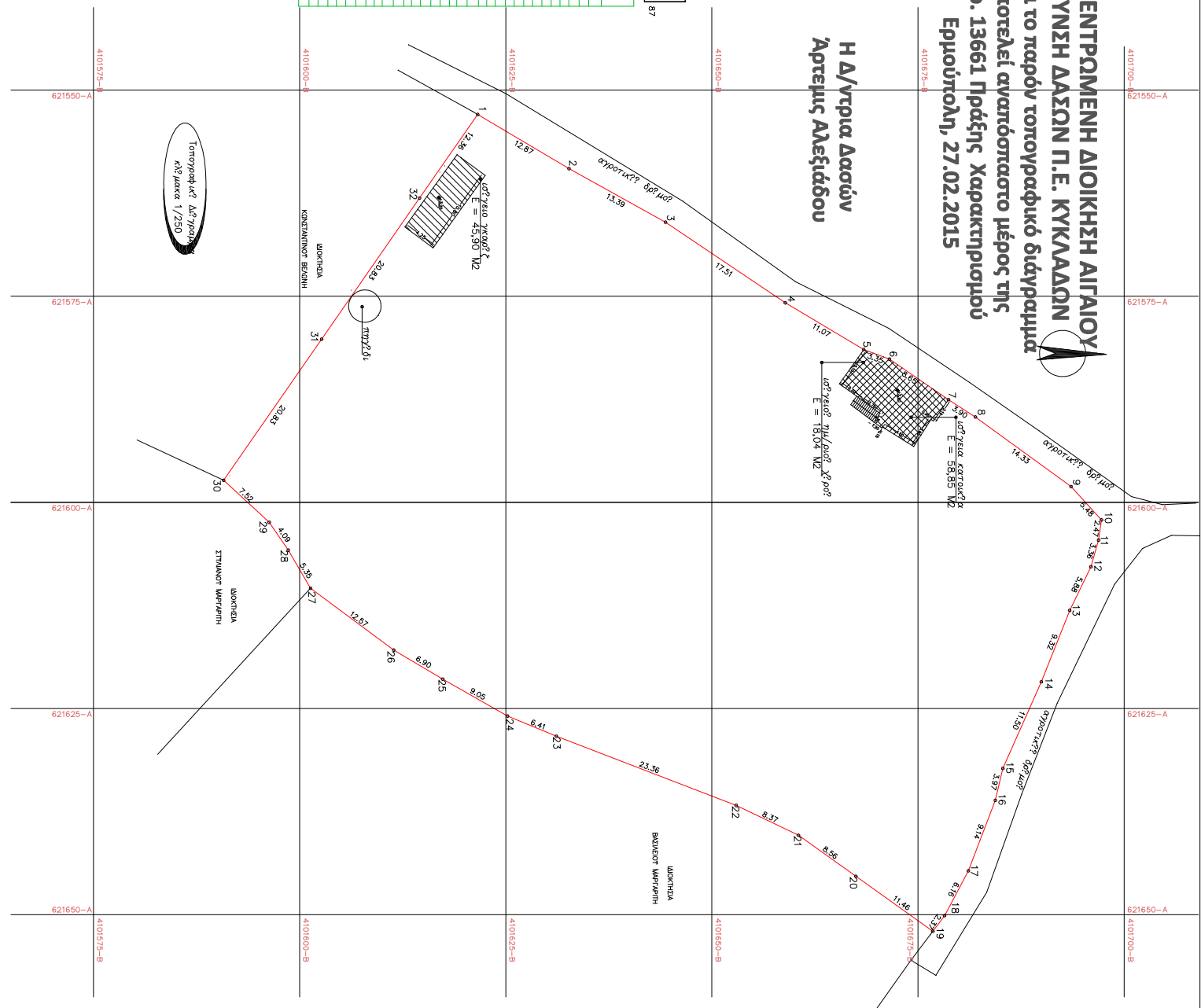

ΠΙΝΑΚΑΣ ΣΥΝΕΤΑΜΕΝΩΝ		
ΚΟΡΦΩΝ ΓΗΛΕΩΤ Ε. Γ. Ε. Α 87		
ΣΤΙΣΤΗΜΑ ΑΝΑΦΟΡΑ Ε. Γ. Ε. Α 87		
ΣΤΙΣΤΗΜΟ	ΣΥΝ/ΝΗ	ΣΥΝ/ΝΗ
α/α	X	Y
1	X=621592,93	Y=4101822,89
2	X=621592,93	Y=4101822,89
3	X=621596,01	Y=410164,38
4	X=621575,81	Y=4101658,30
5	X=621575,81	Y=4101658,30
6	X=621581,48	Y=4101658,30
7	X=621597,55	Y=4101678,86
8	X=621597,55	Y=4101678,86
9	X=621598,65	Y=4101681,96
10	X=621598,65	Y=4101681,96
11	X=621598,65	Y=4101681,96
12	X=621598,65	Y=4101681,96
13	X=621598,65	Y=4101681,96
14	X=621598,65	Y=4101681,96
15	X=621598,65	Y=4101681,96
16	X=621598,65	Y=4101681,96
17	X=621598,65	Y=4101681,96
18	X=621598,65	Y=4101681,96
19	X=621598,65	Y=4101681,96
20	X=621598,65	Y=4101681,96
21	X=621598,65	Y=4101681,96
22	X=621598,65	Y=4101681,96
23	X=621598,65	Y=4101681,96
24	X=621598,65	Y=4101681,96
25	X=621598,65	Y=4101681,96
26	X=621598,65	Y=4101681,96
27	X=621598,65	Y=4101681,96
28	X=621598,65	Y=4101681,96
29	X=621598,65	Y=4101681,96
30	X=621598,65	Y=4101681,96
31	X=621598,65	Y=4101681,96
32	X=621598,65	Y=4101681,96



ΔΗΜΟΣ ΜΗΧΑΝΙΚΩΝ (Ν.651/1977)
 ΔΗΜΟΣ ΣΤΑΘΙΑΝΑ ΜΕ ΤΟ ΝΟΜΟ ΓΙΑ ΤΟ ΓΕΝΙΚΟ ΚΑΤΑΣΤΑΣΗ ΜΕ ΣΤΟΙΧΙΑ 12.3, 31.33.1
 & ΕΜΒΛΟΝ 5.566,93 Μ2 ΤΟΥ ΣΠΕΚΙΩΝ ΣΤΗΝ ΓΕΩΗ ΚΥΚΛΑΔΩΝ ΟΙΚΟΝΟΜΙΚΟΝ
 ΨΑΜΜΕΥΣΕΩΣ ΤΗΣ Δ.Κ. ΑΓ. ΑΡΕΒΙΝΤΟΥ ΤΟΥ ΔΗΜΟΥ ΝΑΣΟΥ ΚΑΙ ΜΙΚΡΩΝ ΚΤΥΚΛΩΝ
 ΔΙΟΙΚΗΤΗΣ ΑΠΟΤΟΜΟΤΟΥ ΒΡΑΧΙΟΥ ΒΑΘ ΤΗΣ ΠΛΑΤΕΙΑΣ 5691/26-10-1993
 ΠΡΟΣΧΕΔΙΟ ΑΠΟΣΧΗΣ ΤΟΡΦΟΜΑΧΩΣ ΟΤΙ :

- α) ΕΙΝΑΙ ΑΡΙΘΜΟ ΚΑΙ ΟΙΚΟΔΟΜΗΜΕΝΟ ΣΤΙΣΤΗΜΑ ΜΕ ΤΟΚΕΔΟΛΟΓΙΚΕΣ
- β) ΔΑΞΕΙΣ ΤΟΥ ΓΕΝΙΚΟΥ ΣΙΜΕΝΤΑ ΕΚΤΟΣ ΟΡΙΩΝ ΟΙΚΕΙΟΥ, ΕΝΤΟΣ 2.0 Ε. 242
- γ) ΔΕΝ ΕΜΠΕΙΕΙ ΣΤΙΣ ΔΑΞΕΙΣ ΤΟΥ ΝΟΜΟΥ 1337/83 ΠΕΡΙ ΕΚΦΟΡΑΣ ΣΕ ΤΗΝ ΚΑΙ ΚΡΗΜΑ.
- δ) ΕΝΤΟΣ ΑΥΤΟΥ ΔΕΝ ΔΕΡΧΟΝΤΑΙ ΕΝΕΡΓΕΙΕΣ ΓΡΑΜΜΕΣ ΜΕΤΑΦΟΡΑΣ ΤΗΜΑΤΟΣ ΤΑΧΕΙΣ ΤΗΣ ΔΕΗ ΗΡ ΑΙΟΤΙΣΤΗΝ ΜΙΚΡΟΤΕΡΗ ΑΠΟ 200,00 Μ ΑΠΟ ΑΥΤΟ ΔΕΝ ΓΕΝΕΤΑΙ ΑΥΤΟΥ ΚΑΙ ΚΑΤΑΝΚΟΣ ΤΟΥ ΠΡΟΣΠΟΡΤΟΥ ΤΟΥ ΕΝ ΒΕΜΑΤΙ
- ε) ΕΝΤΟΣ ΑΥΤΟΥ ΔΕΝ ΠΑΡΟΥΝΤΑΙ ΚΕΝΤΡΑ ΚΑΙ ΔΑΡΕΝΤΑΙ ΡΕΥΜΑ
- ζ) ΕΝΤΟΣ ΑΥΤΟΥ ΗΡ ΣΕ ΑΙΟΤΙΣΤΗ ΜΙΚΡΟΤΕΡΗ ΑΠΟ 200,00 Μ ΑΠΟ ΑΥΤΟ ΔΕΝ ΕΧΕΙ ΔΙΣΤΗΜΕΝΕΣ ΟΡΟΤΕΣ ΔΟΜΗΣΗΣ.

ΔΗΜΟΣ ΔΙΟΙΚΗΤΗΣ (Ν.4030/2011)
 ΤΑ ΟΡΙΑ ΤΟΥ ΑΝΤΙΟΥ ΓΕΤΕΜΑΧΙΟΥ ΠΡΟΛΕΧΘΕΝΤΑ ΑΠΟ ΕΜΕΙΑ ΚΑΙ ΕΓΓΕΝΩΝΑ ΓΙΑ ΤΗΝ ΑΚΡΙΒΕΙΑ ΤΩΝ ΔΑΜΟΝΕΜΩΝ ΟΡΙΩΝ ΤΟΥ ΓΕΤΕΜΑΧΙΟΥ ΚΑΙ ΓΙΑ ΤΗΝ ΠΙΣΤΡΕΦΗ ΚΑΙ ΤΗΝ ΑΠΑ ΤΟΥ ΔΙΚΑΙΩΜΑΤΟΣ ΜΟΡ ΝΑ ΨΗΦΙΣΘΗ ΤΗΝ ΕΚΔΟΣΗ ΤΗΣ ΑΔΕΙΑΣ ΔΟΜΗΣΗΣ _____ Ο ΑΡΙΘΜΟΣ ΒΕΒΑΙΩΣΕΩΣ _____ ΕΜΒΛΟΝ ΓΕΤΕΜΑΧΙΟΥ _____

Ε (1 , 2 , 3 ,31, 32 , 1) = 5.566,93 m²

ΠΑΡΑΠΗΡΕΣΕΙΣ :

- 1) ΤΟ ΔΑΓΡΑΜΜΑ ΕΙΝΑΙ ΕΝΕΤΑΜΕΝΟ ΣΤΟ ΚΡΑΤΙΚΟ ΣΙΣΤΗΜΑ
- 2) ΣΤΙΣΤΗΜΑ ΕΙΝΑΙ ΕΜΒΛΟ ΠΡΟΚΟΤΕΡΗΚΑΝ ΑΝΑΓΓΕΛΙΑ ΑΠΟ ΤΙΣ ΣΤΙΣΤΗΜΕΣ ΚΟΡΦΩΣ
- 3) Η ΕΞΑΡΤΗΣΗ ΑΠΟ ΤΟ ΕΓΓΑ 877 ΠΡΑΓΜΑΤΟΠΟΙΗΣΗ ΜΕ ΣΙΣΤΗΜΑ 9/5 ΚΑΙ ΟΡΟΙ ΔΟΜΗΣΗΣ - ΕΚΤΟΣ ΟΡΙΩΝ ΟΙΚΕΙΟΥ

ΑΠΟΤΙΜΑ : ΠΑ 24/31-05-85 ΦΕΚΣΤΟΔ & ΠΑ 24-11-1988 846 Δ 7
 ΣΥΝΕΤΕΛΤΗΣ ΔΟΜΗΣΗΣ : 2.000,00 Μ2 ----- 4.000,00 Μ2
 ΣΥΝΕΤΕΛΤΗΣ ΚΑΤΥΠΗΣ : 7.50 Μ (ΔΥΟ ΟΡΟΦΟΙ) max 200,00 Μ2
 ΤΥΠΟΣ ΚΤΙΜΑΤΟΣ : 4,00 Μ (ΕΝΑΣ ΟΡΟΦΟΣ)

ΠΡΑΓΜΑΤΟΠΟΙΟΥΜΕΝΑ ΣΤΟΙΧΕΙΑ ΔΟΜΗΣΗΣ :

- ΚΑΤΥΠΗ = 45,90 Μ2 + 58,85 Μ2 + 18,04 Μ2 = 122,79 Μ2 < max 200,00 Μ2
- ΔΟΜΗΣΗ = 45,90 Μ2 + 58,85 Μ2 = 104,75 Μ2 < max 200,00 Μ2
- ΜΕΤΡΙΟ ΠΛΑΝΟ/ΜΕΝΟ ΤΥΠΟΣ : 3,20 Μ < max 4,50 Μ
- ΠΡΑΓΜΑΤΟΠΟΙΟΥΜΕΝΟ ΟΥΚΟΣ : 381,39 Μ3 < max 1.000,00 Μ3

ΕΡΩΤΗΣΗ ΤΗΣ ΑΠΟΤΟΜΟΤΟΥ ΒΕΒΑΙΩΣΗΣ ΤΟΥ ΚΩΝΣΤΑΝΤΙΝΟΥ

ΨΑΜΜΕΥΣΗ : ΑΠΟΤΙΜΟΤΗ ΓΗΛΕΩΤ ΟΙΚΟΝΟΜΩΜΕΝΟ ΨΑΜΜΕΥΣΗ

ΨΑΜΜΕΥΣΗ : ΨΑΜΜΕΥΣΗ - Δ.Κ. ΑΓ. ΑΡΕΒΙΝΤΟΥ - Δ. ΝΑΣΟΥ & ΜΙΚΡΩΝ ΚΤΥΚΛΩΝ

ΨΑΜΜΕΥΣΗ : ΨΑΜΜΕΥΣΗ :

ΤΟΠΟΓΡΑΦΙΚΟ ΔΑΓΡΑΜΜΑ

ΚΑΤ'ΥΛΟΚΑΚ : 1 : 250

ΧΡΗΣΗ ΜΑΚΡΟΤΕΡΗΣ : ΑΠΟΤΙΜΟΤΗ 2014

ΥΠΟΓΡΑΦΗ : ΟΡΘΟΓΡΑΦΗ